



*Grosse Deutsche Kunstausstellung
(1937 - 1944)*



Der Schirmherr des Hauses der Deutschen Kunst



Fot. Hoffmann München

5. 11. 1936



Das Haus der Deutschen Kunst zu München



GROSSE
DEUTSCHE
KUNSTAUSSTELLUNG
1937
IM HAUS DER DEUTSCHEN
KUNST ZU MÜNCHEN

OFFIZIELLER AUSSTELLUNGSKATALOG



Heinrich Knirr

Führerbildnis

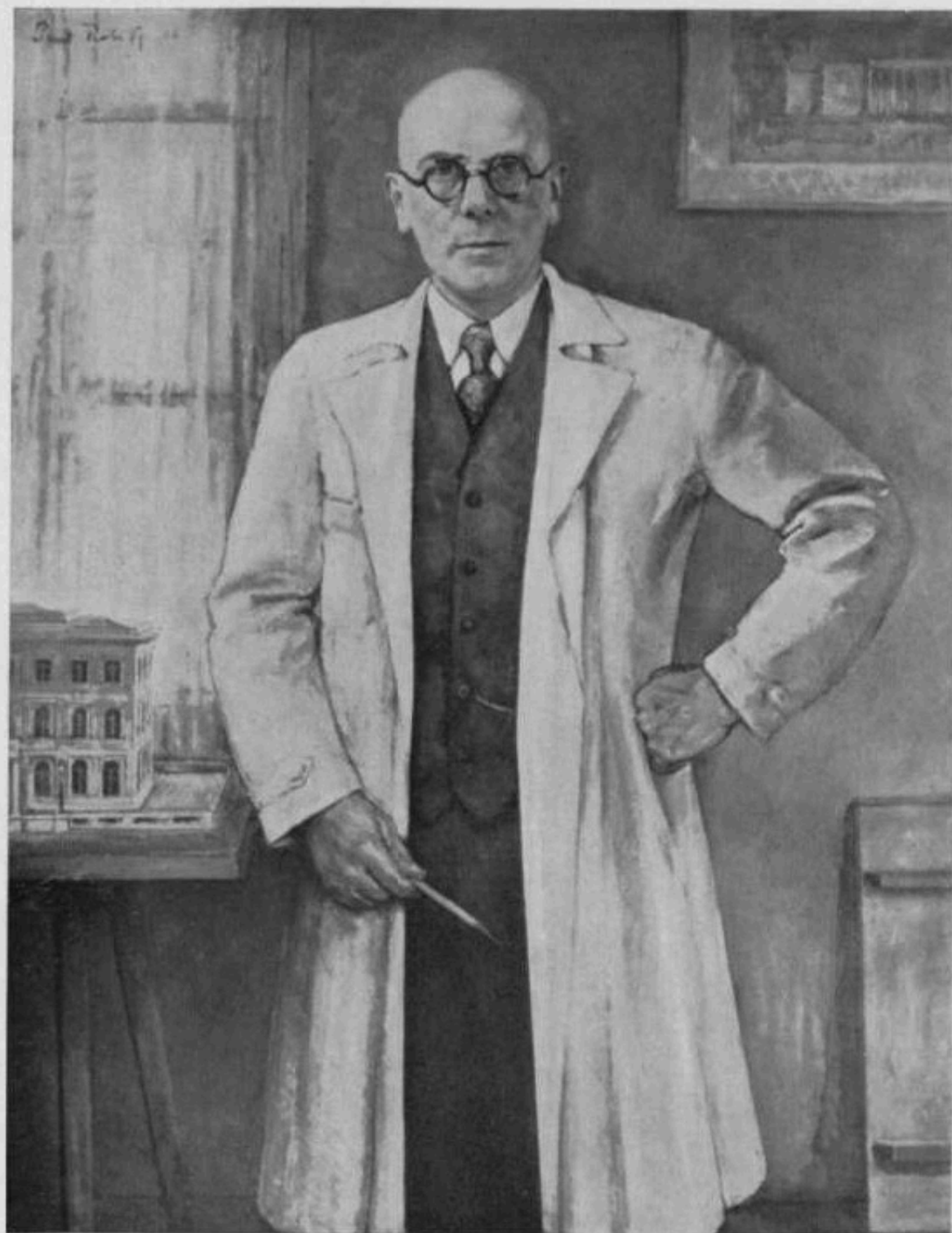

Paul Roloff

Bildnis Professor P. L. Troost



Carl Horn

Bildnis Reichsminister Geß



Conrad Gommel Generalfeldmarschall von Mackensen

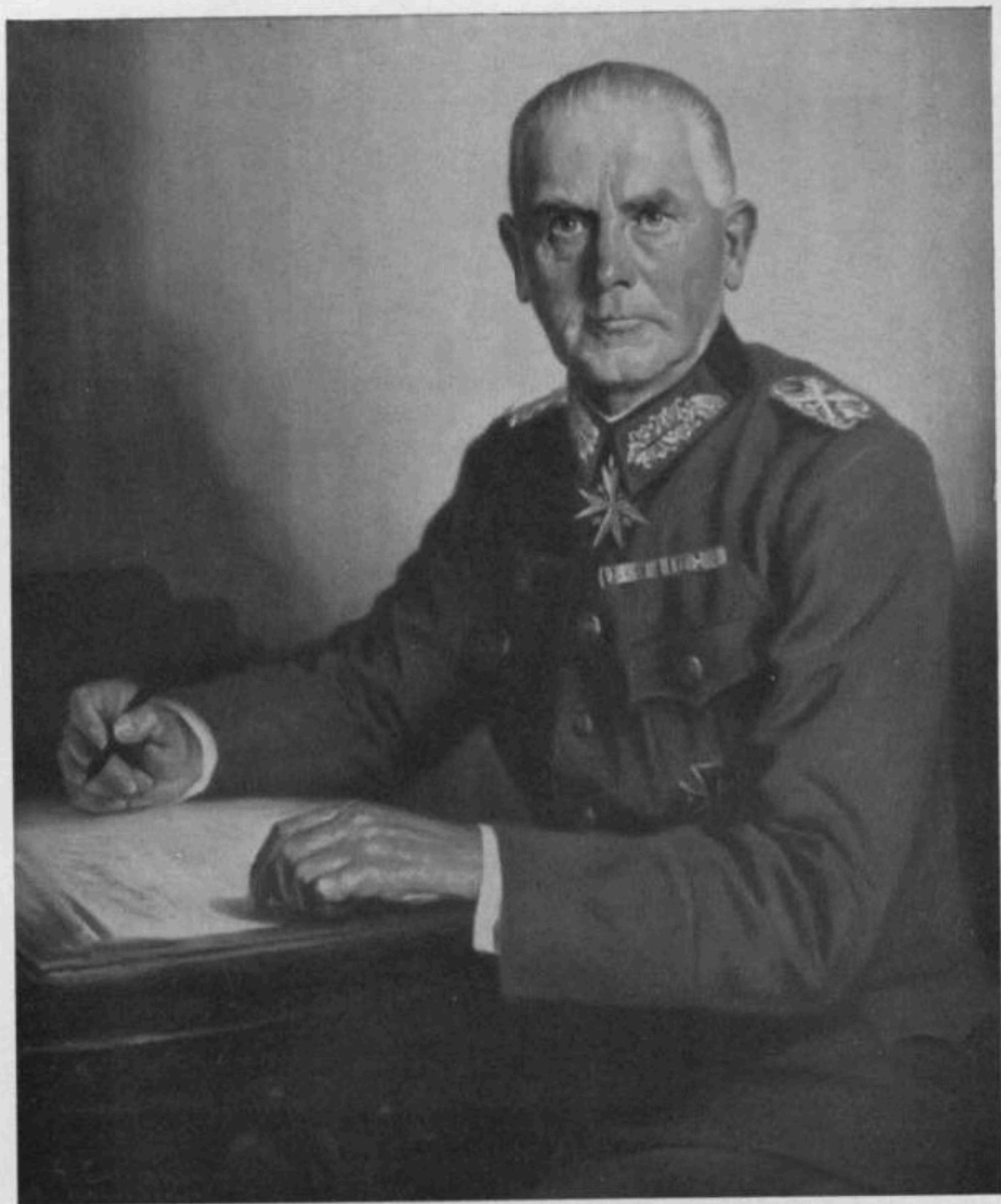

Franz Klenmayer

Generalfeldmarschall von Blomberg



Otto Diez

Sichtelgebirgslandschaft

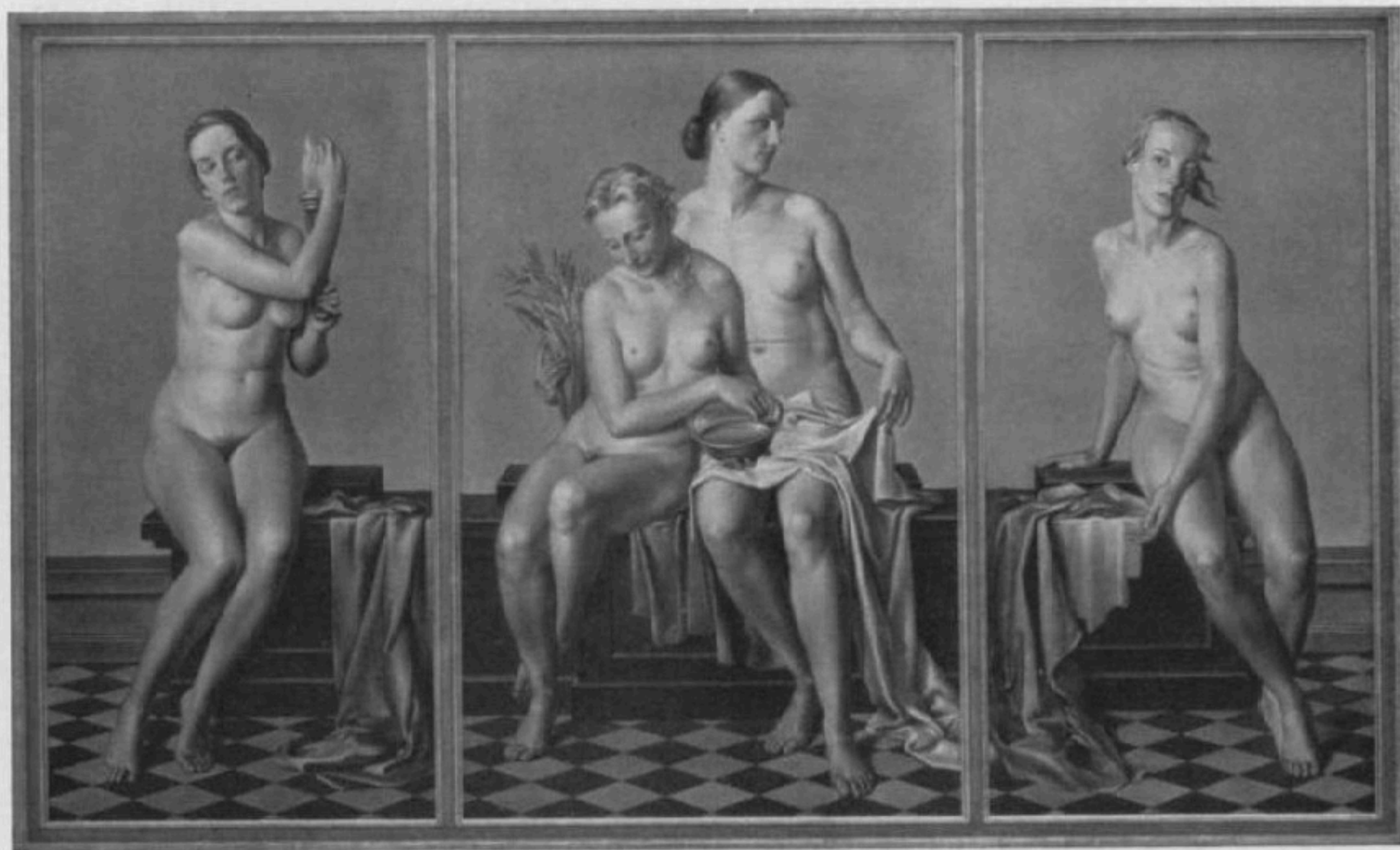

Adolf Ziegler

Die vier Elemente



Toni Roth

Blumenstück II



Karl Storch

Irene Alexandra von Chappuis

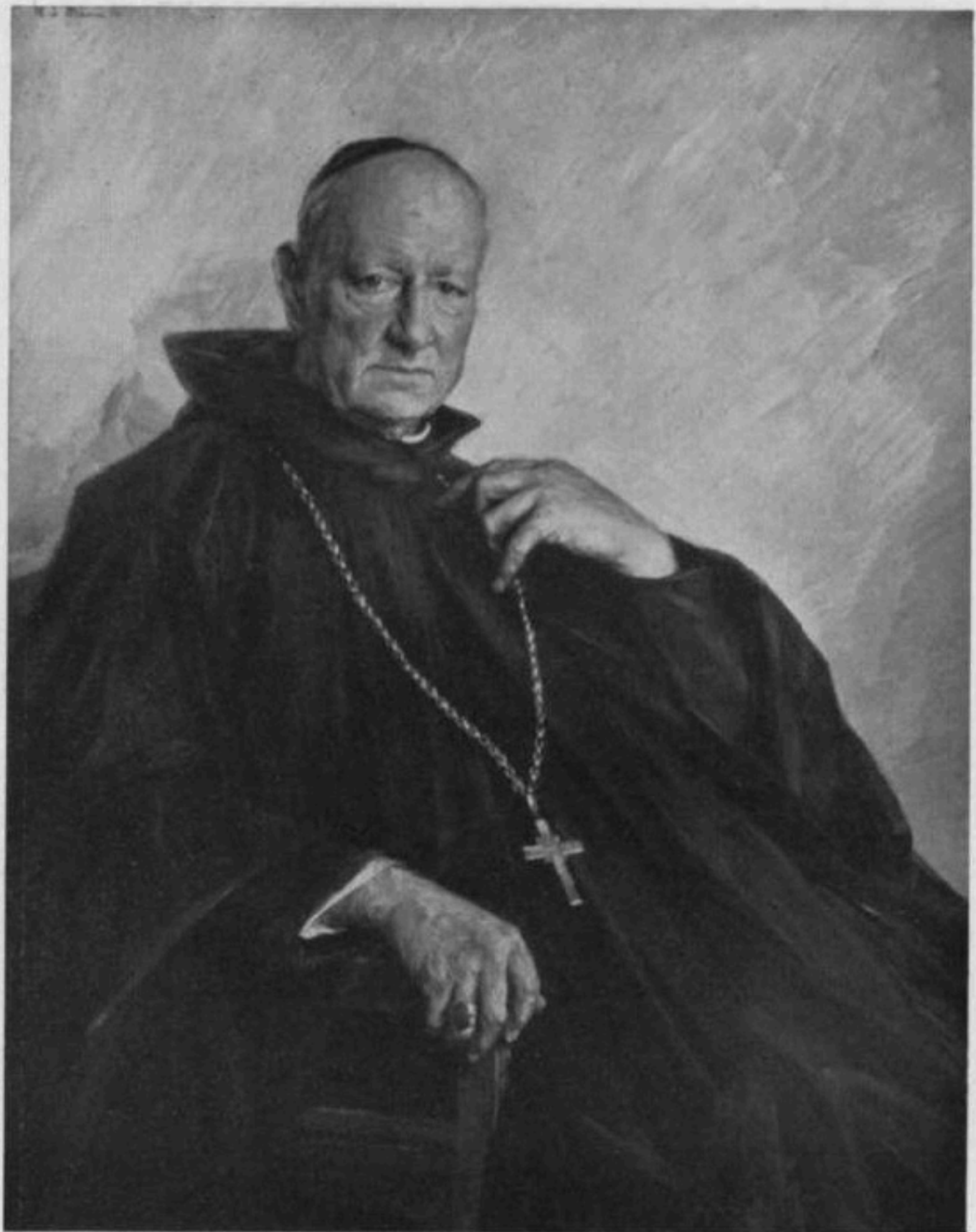

Hans Jakob Mann

Abt Albanus Schachleiter

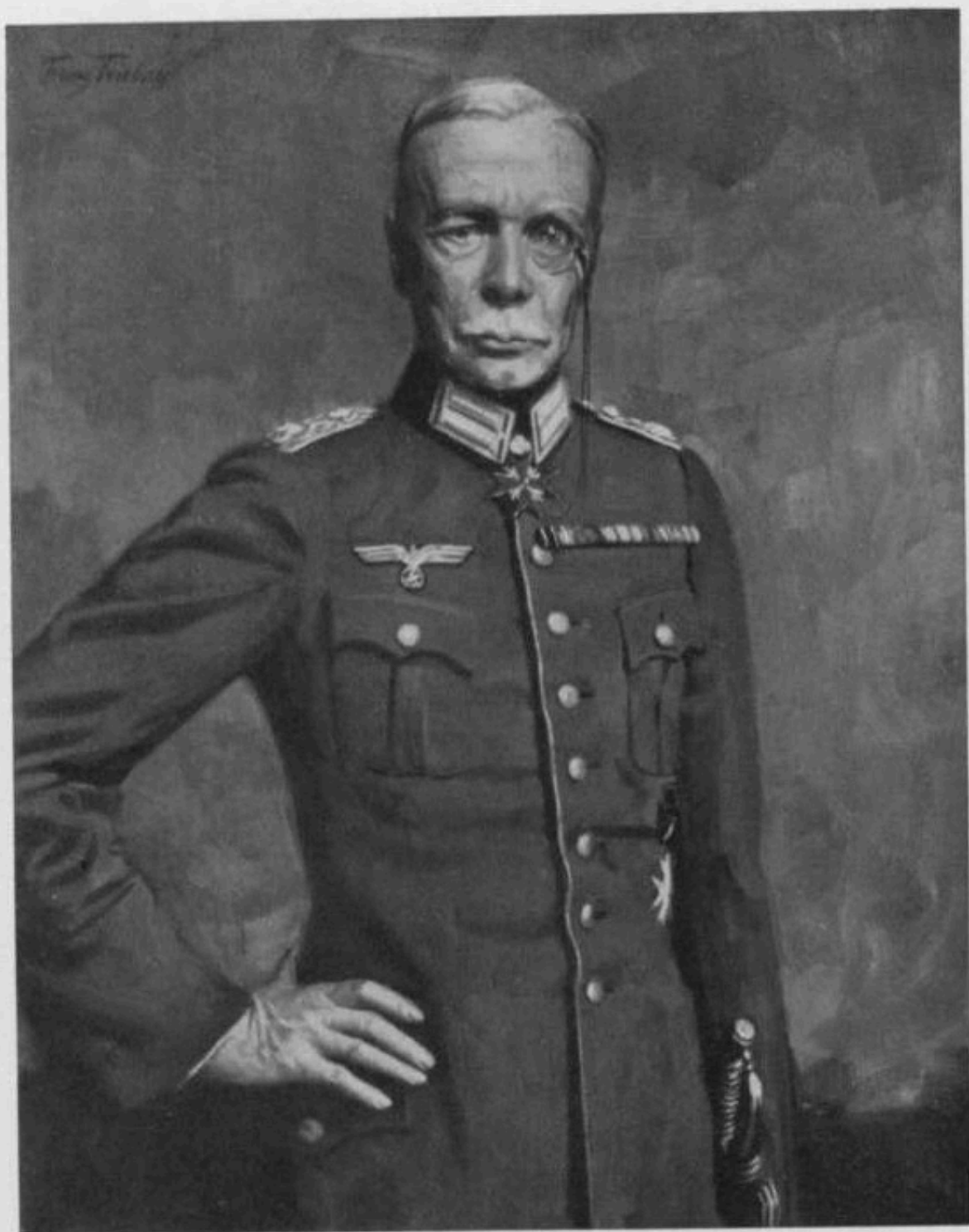

Franz Triebisch

Generaloberst von Seedt



Karl Boehme

Brandendes Meer bei Capri



Max Zaeper

Kiefern am Waldsee



Peter Philippi

Nicolausmarkt

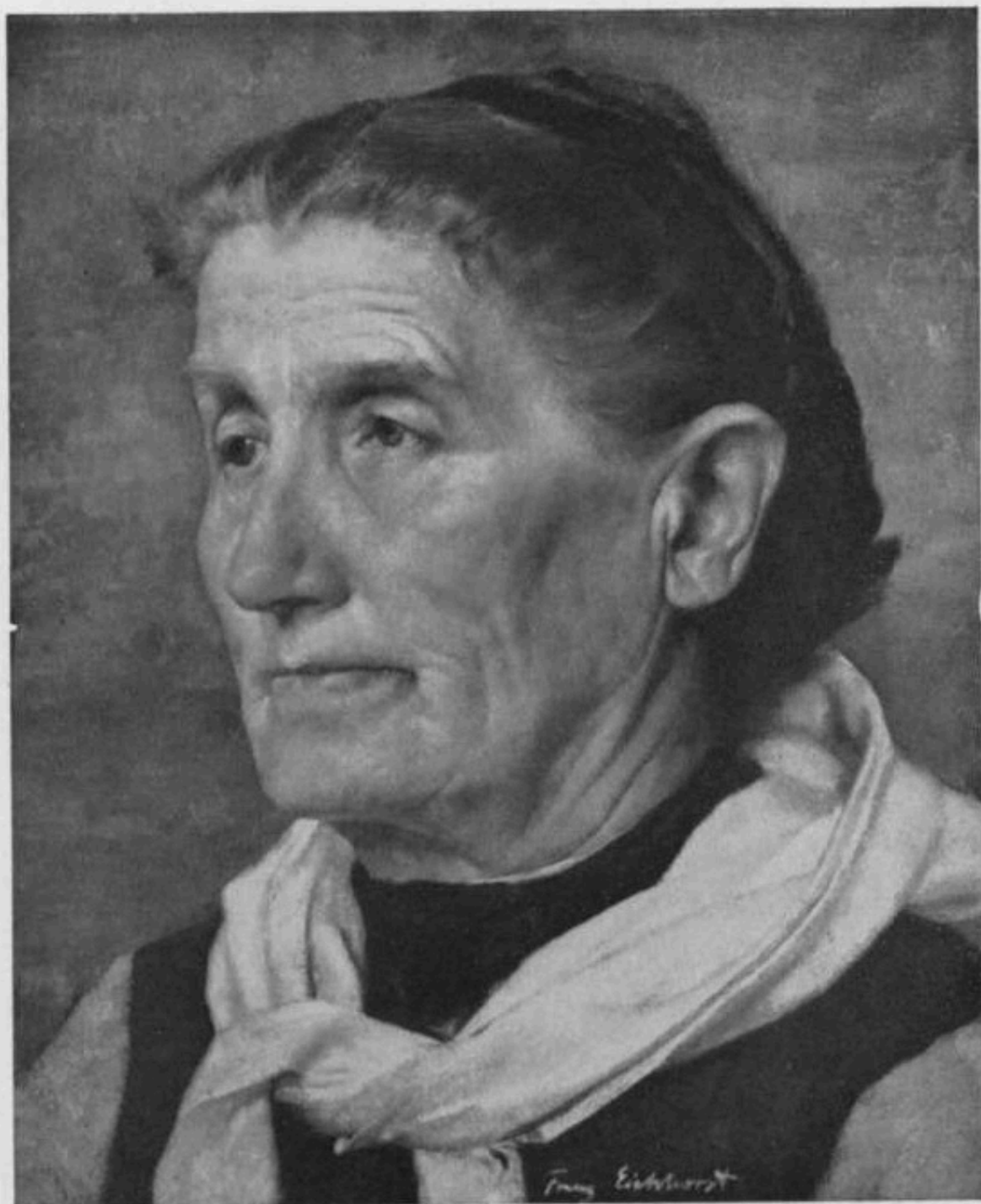

Franz Eichhorst

Bauernfrau

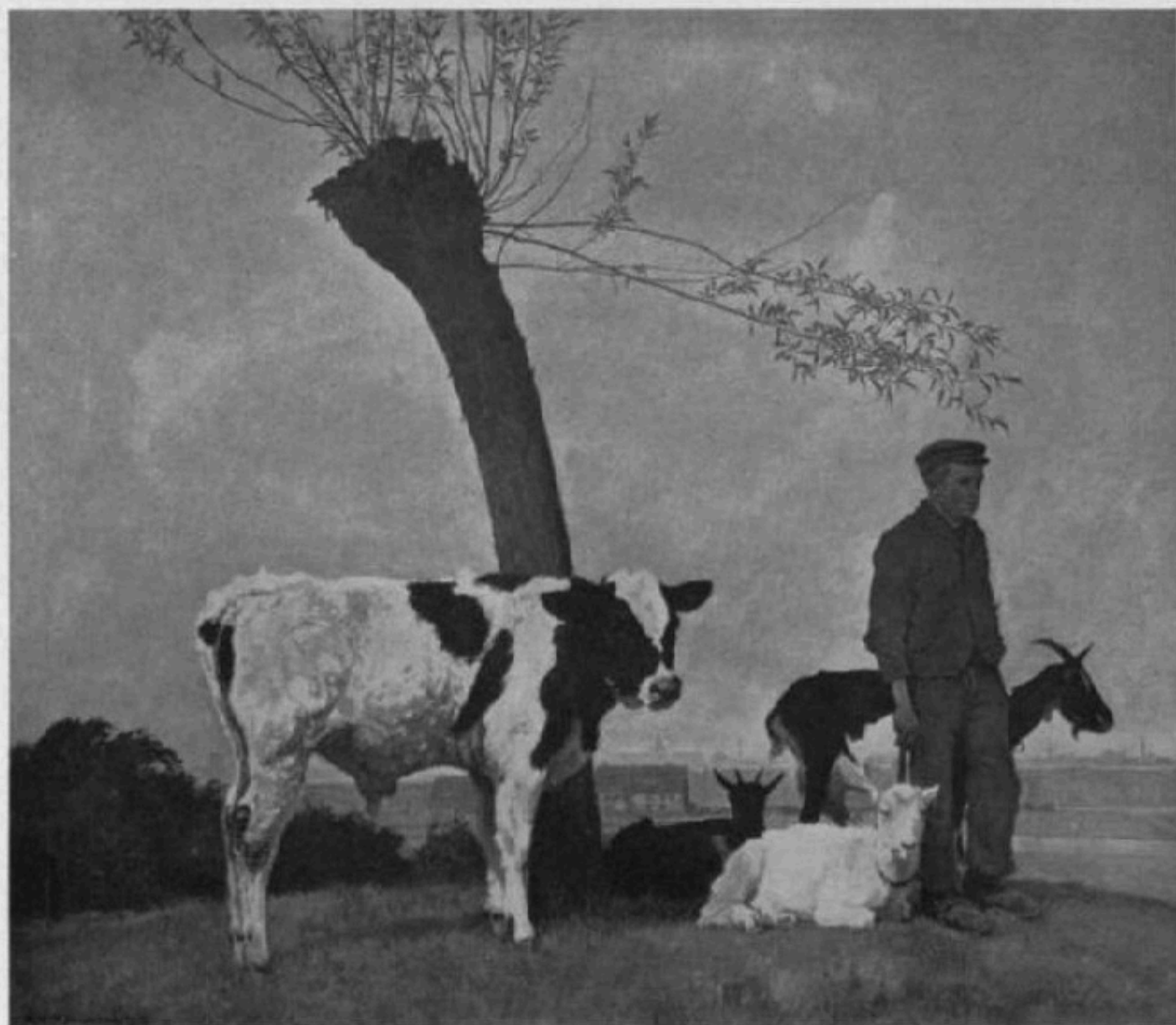

Julius Paul Junghanns

Niederrheinisches Weidebild



Adolf Wissel

Jungbäuerinnen

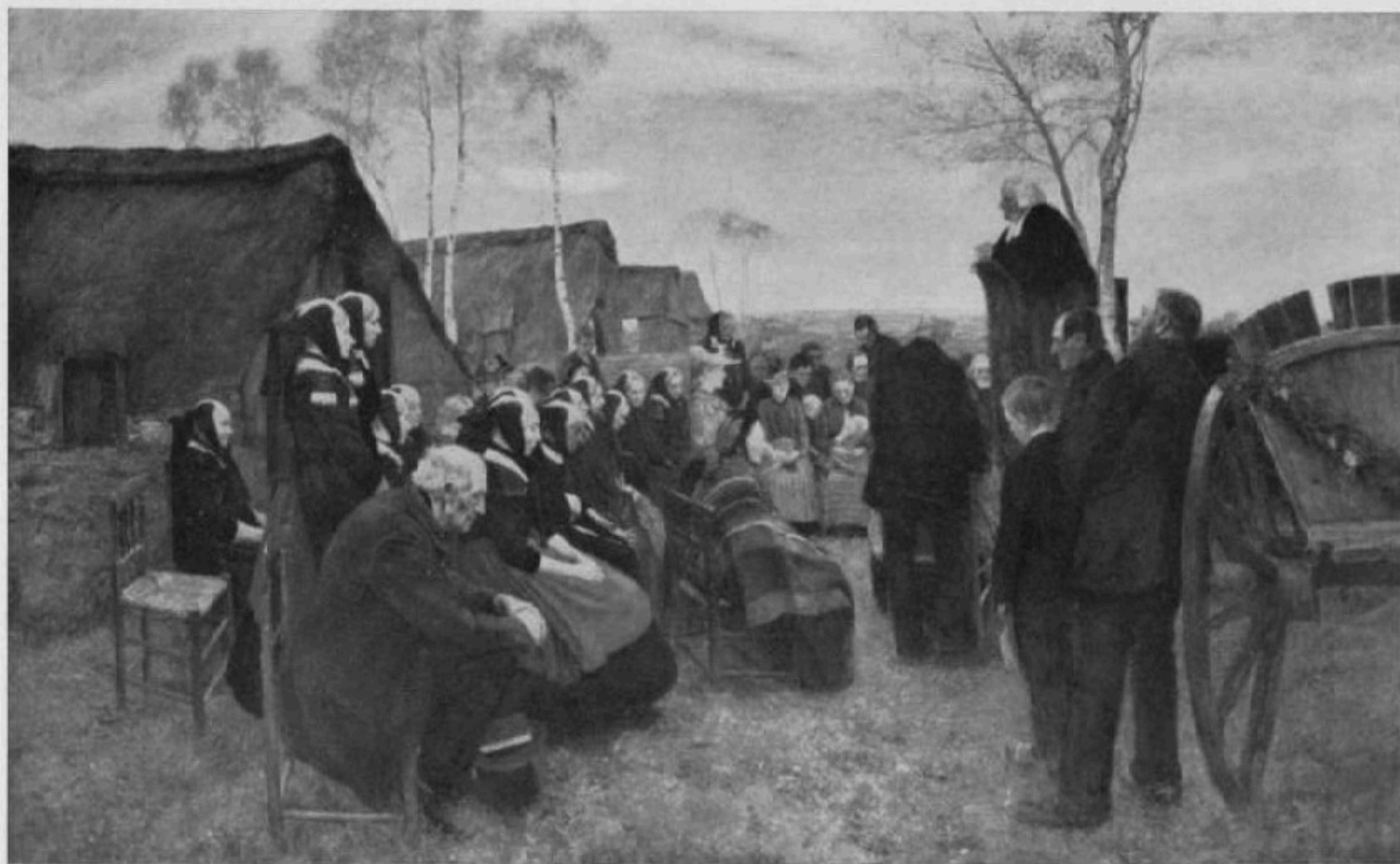

Fritz Madsen

Gottesdienst im Moor



Thomas Baumgartner

Bauern beim Essen



Constantin Gerhardtinger

Bäuerlicher Brotsegen



Heinrich von Zügel

Steiermark



Gustav Traub

Verglühender Tag



Richard Klein

Das Erwachen



Franz Xaver Stahl

Arbeit



Angelo Janf

Aufführende Batterie



Karl Walther

Wald bei Leipzig



Anton Kürmaier

Wasserburg



Georg Lebrecht

Kameraden



Sans Spiegel

Kameraden

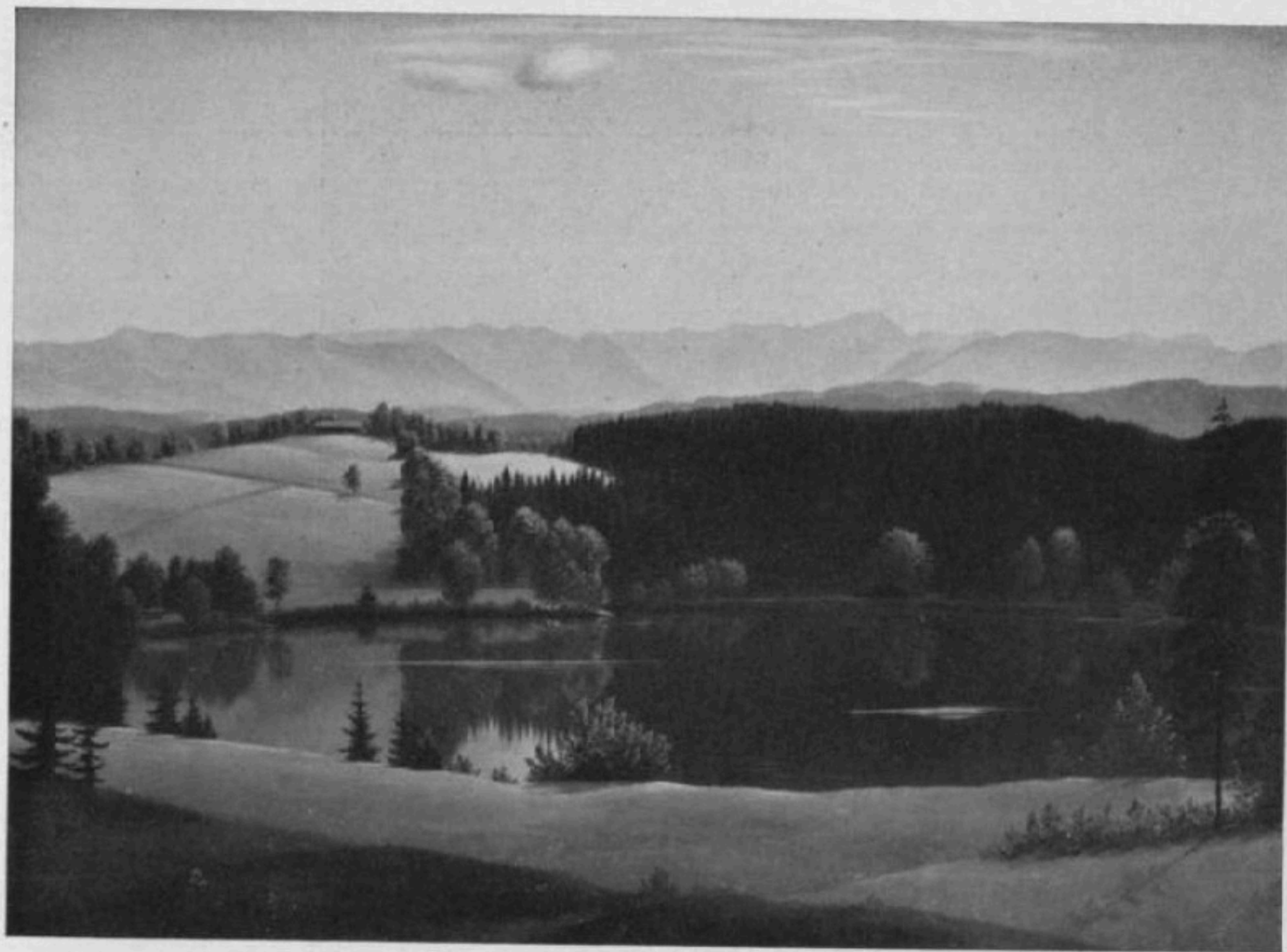

Otto Goebel

Waldweiher



Rudolf S. Eisenmenger

Ein Volkslied



Ferdinand Spiegel

Flieger

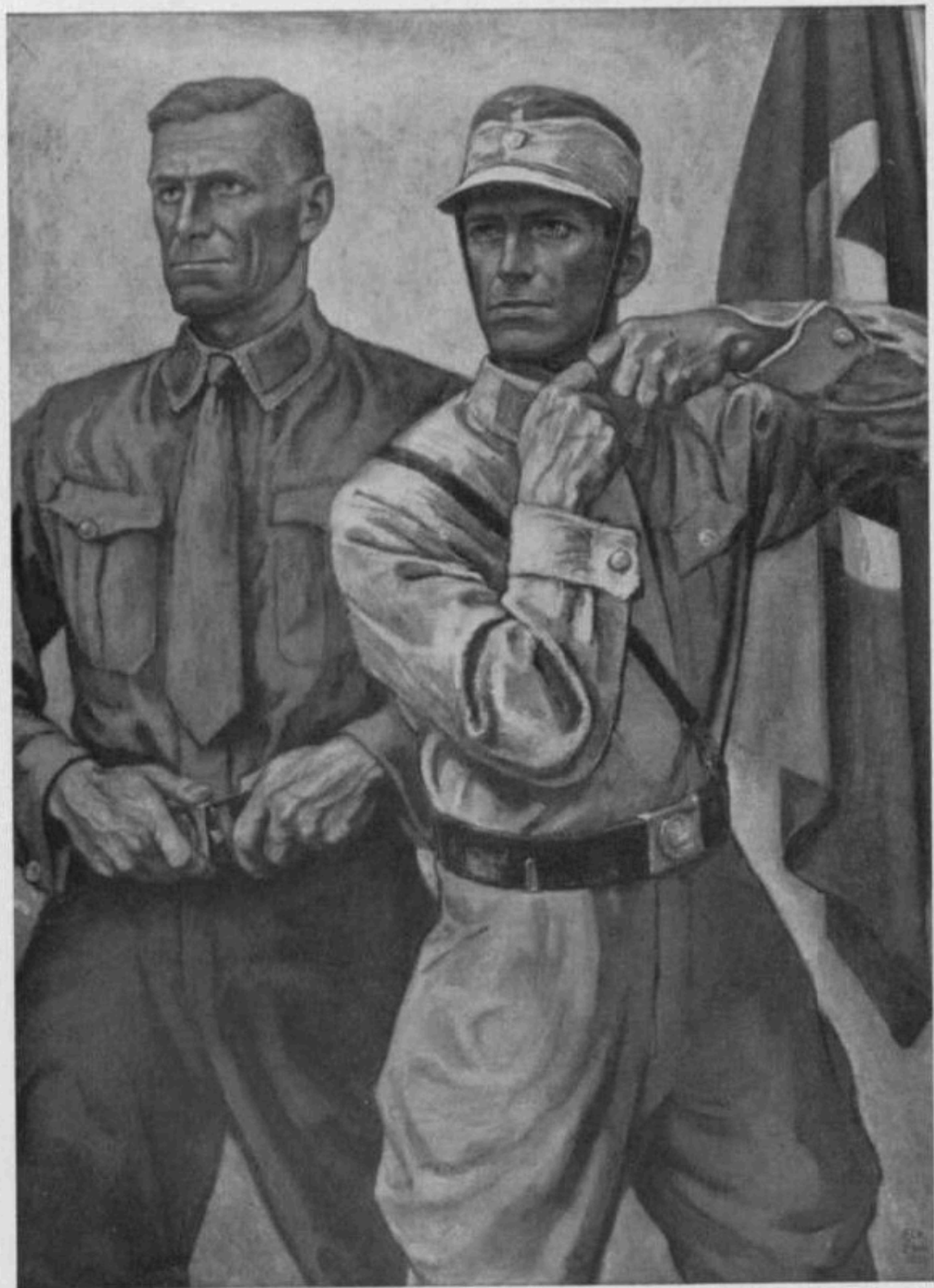

Elf Eber

Appell am 23. Februar 1933



Leo Samberger

Selbstbildnis



Theodor Bohnenberger

Bildnis meiner Schwester



Edward Harrison Compton

Aus dem Riesengebirge



Christian Hager

Die Bauten der Reichstag. am Königlichen Platz



Hermann Grادل

Schwarzwald



Max Bergmann

Grübling



Willi ter Hell

Landschaft aus dem Sauerland

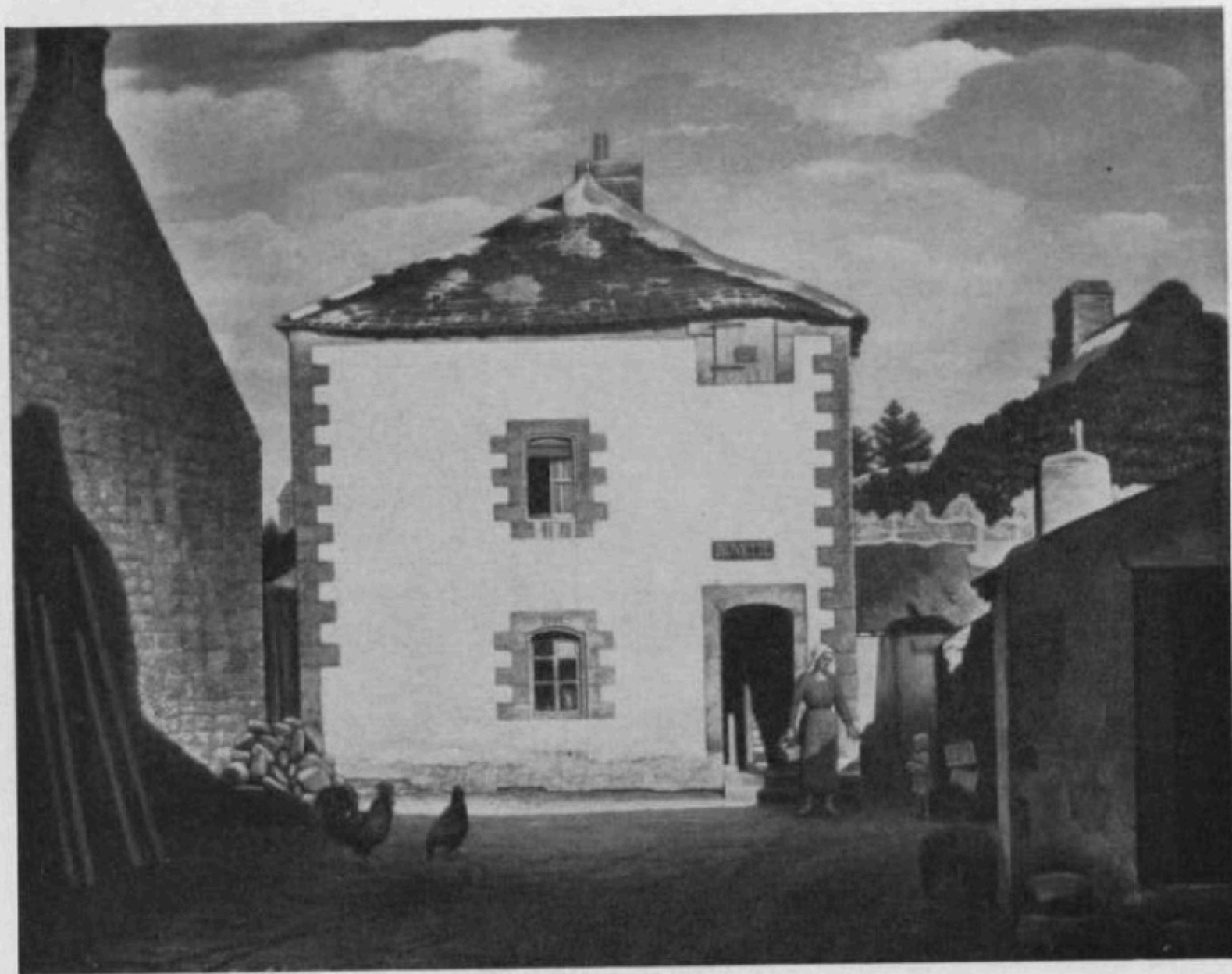

Heinrich von Richthofen

Bretonisches Wirtshaus



Switbert Lobisser

Sirtenidyll



Alfred Jensen

Mein Töchterlein

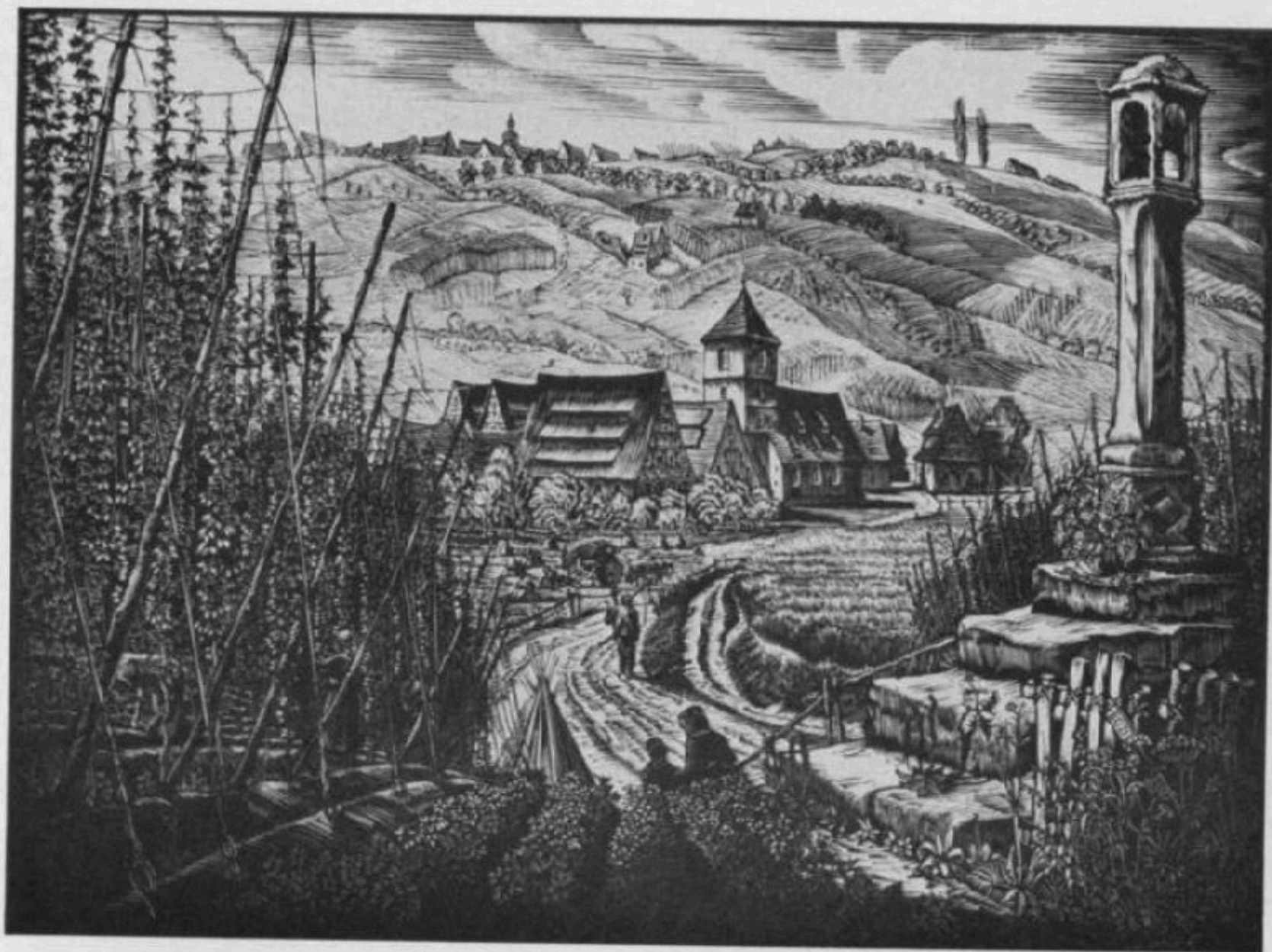

Bodo Zimmermann

Hopfenlandschaft bei Spalt



Wilhelm Schulz

Altes Städtchen

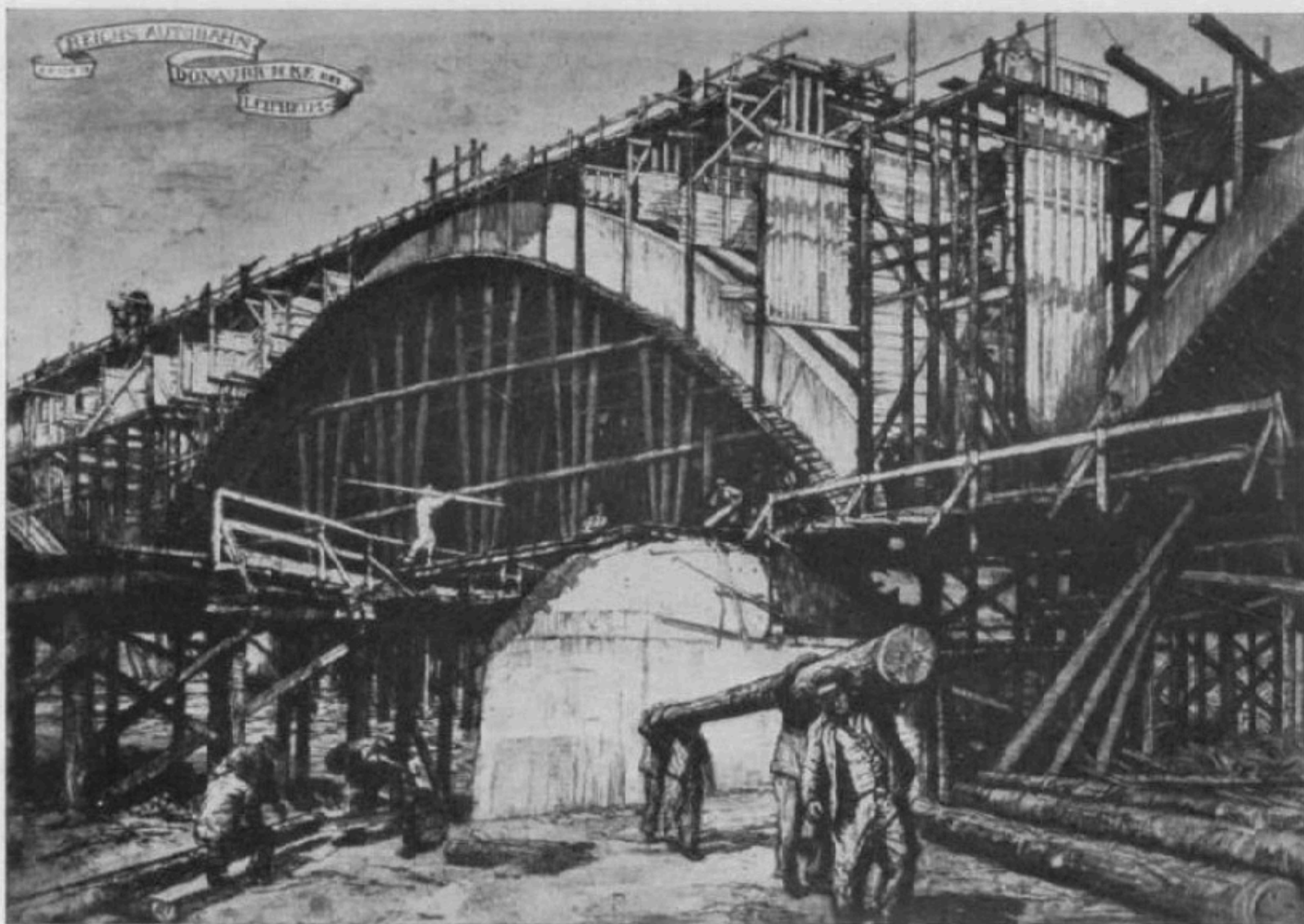

Oscar Graf

Brücke bei Leipheim



Richard Schwarzkopf

Deutsche Passion VI



Hermann Otto Hoyer

Am Anfang war das Wort



Ferdinand Liebermann

Führerbüste

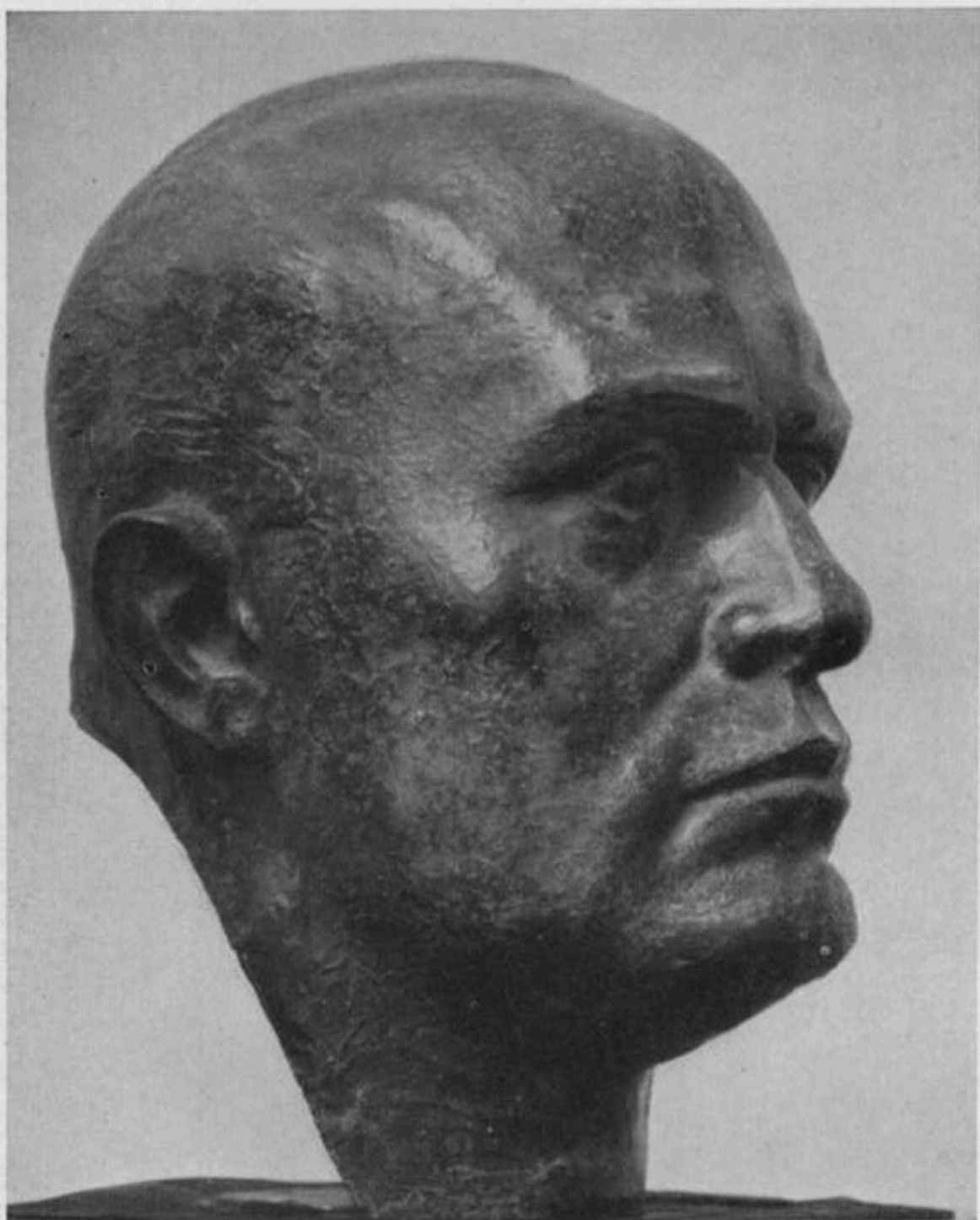

Josef Thorak

Büste Mussolini



Wilhelm Krieger

Adler



Hermann Paul Simon

Porträt Knabenskopf



Hermann Volz

Büste Frau Winifred Wagner

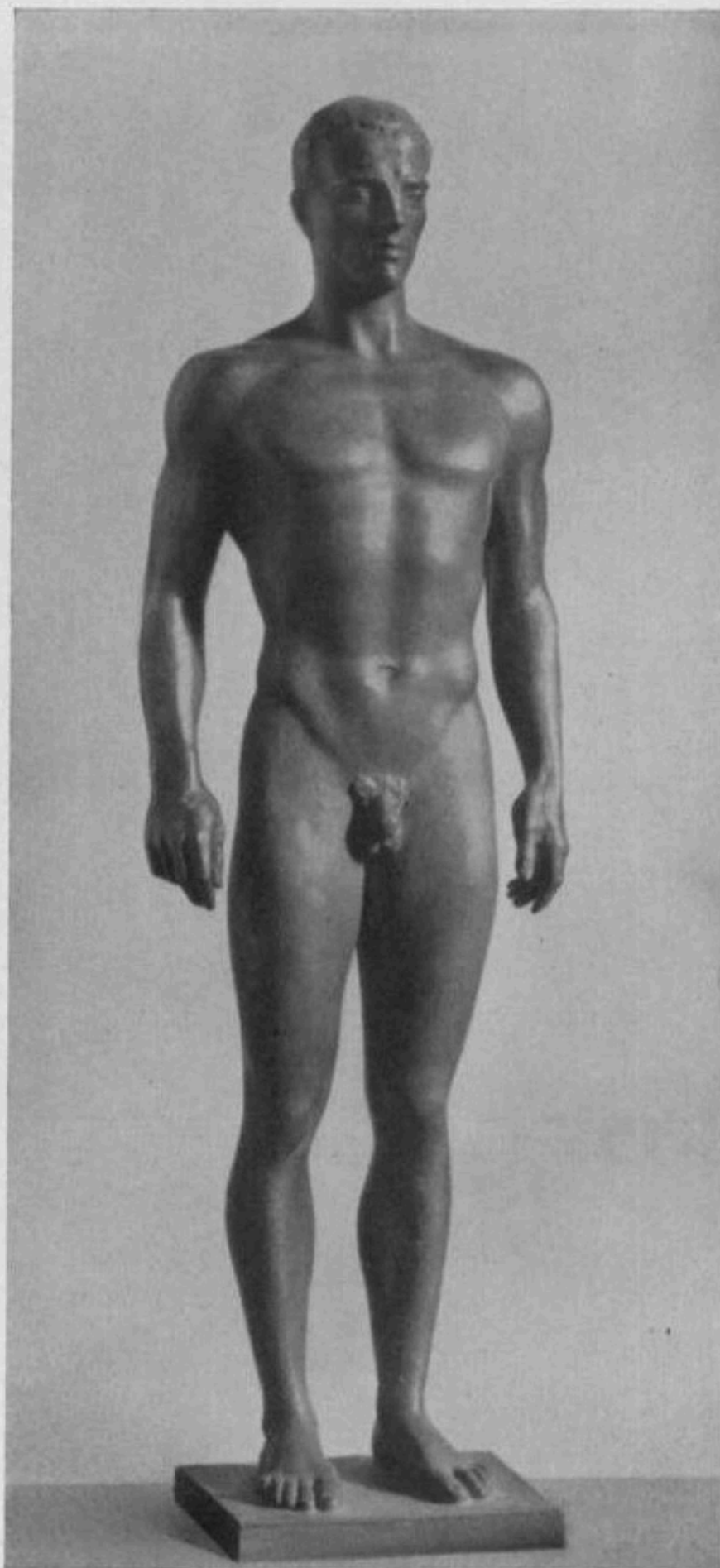

Arno Breker

Sehnsüchtiger

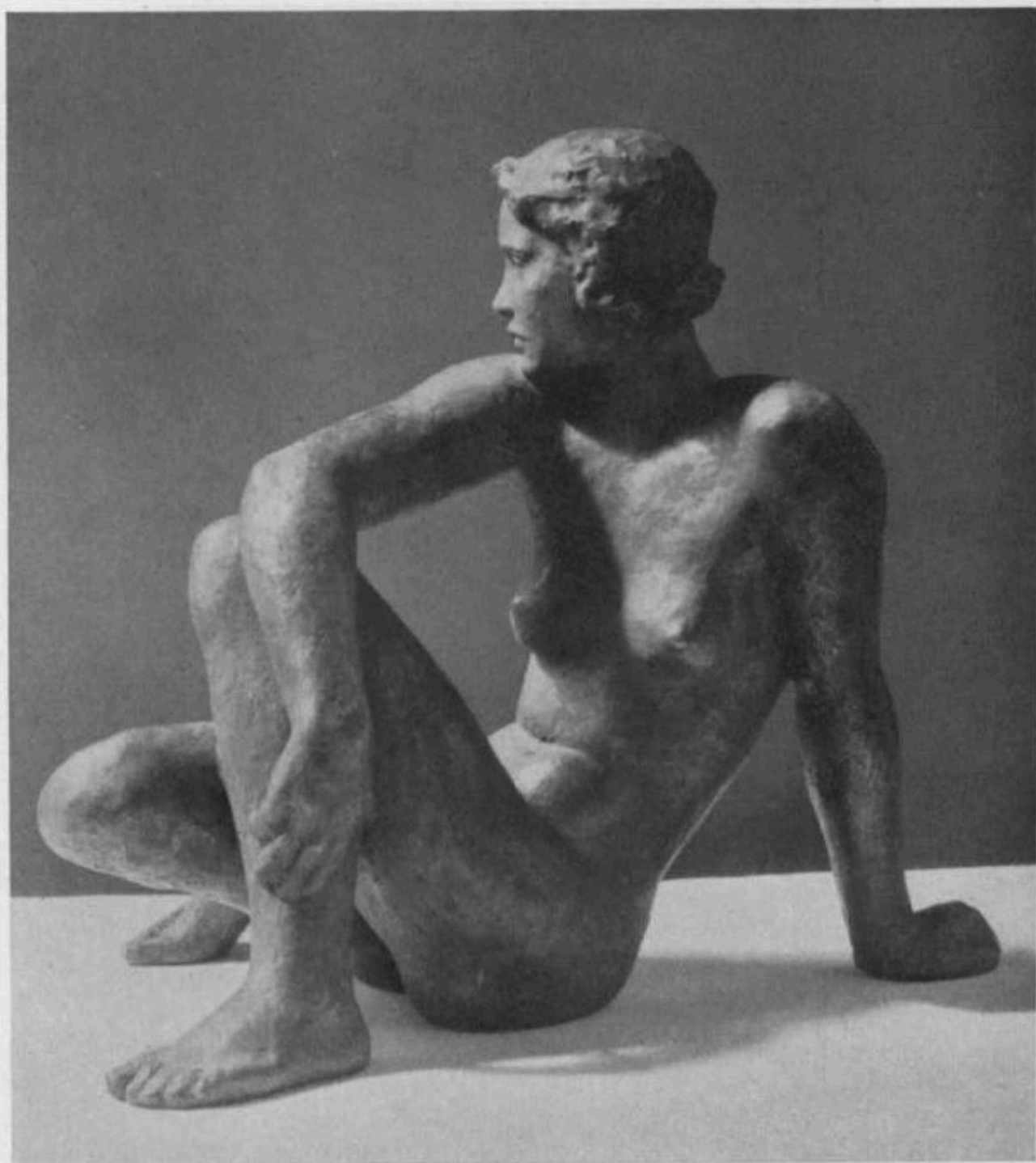

Fritz Klimsch

Die Schauende

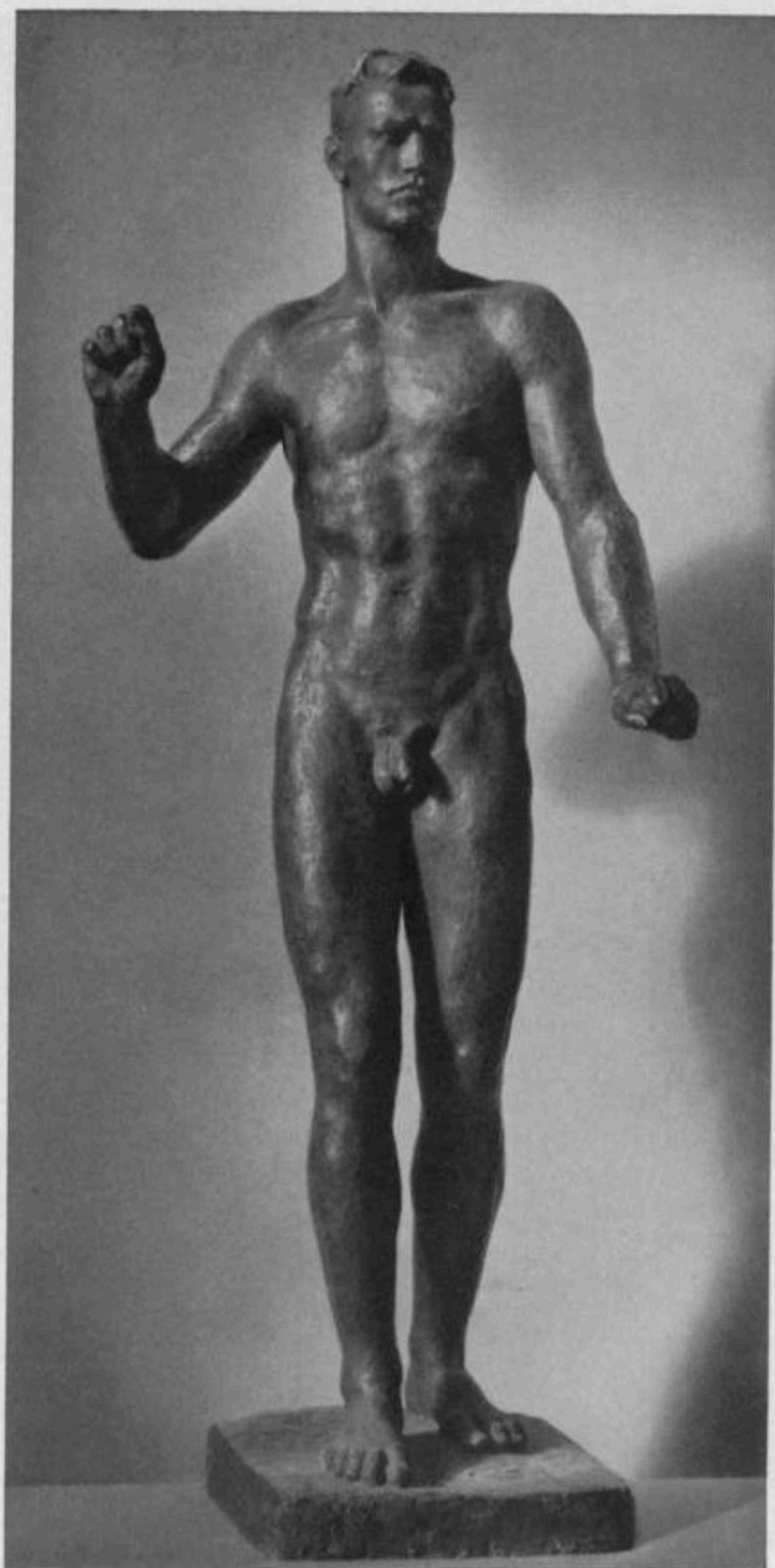

Georg Kolbe

Junger Streiter

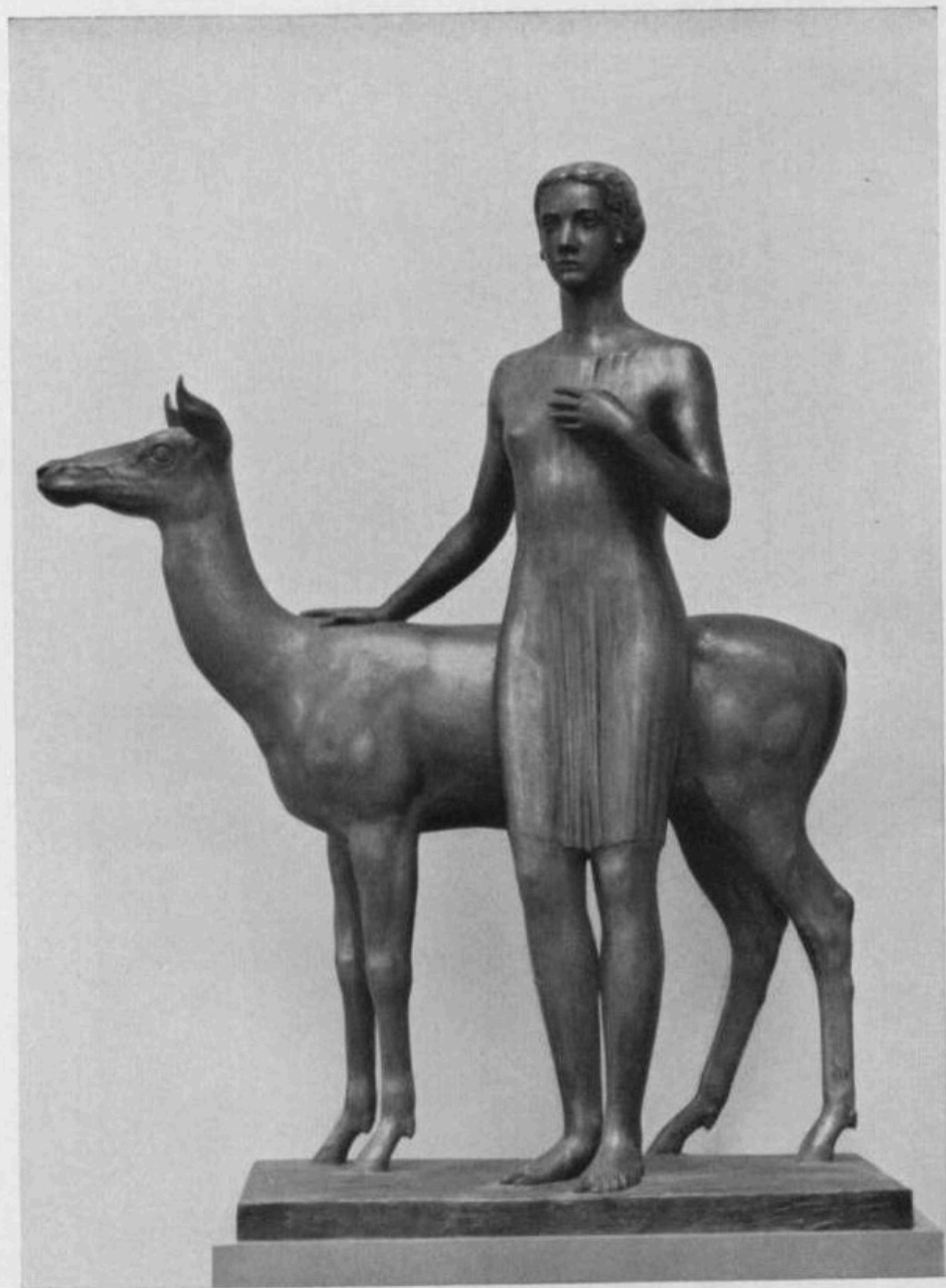

Hans Krüdeberg

Waldgruppe

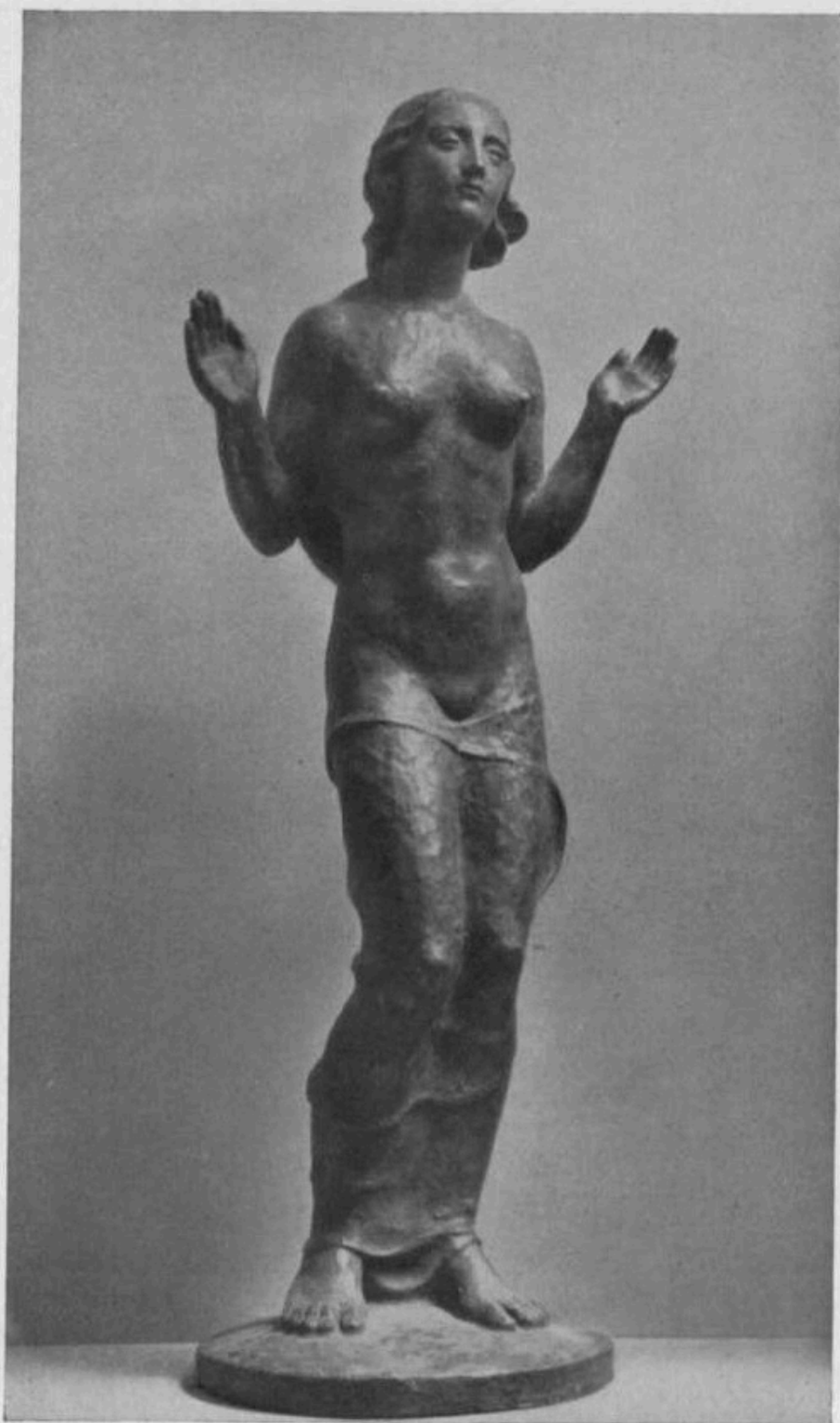

Max Brummie

Berufung

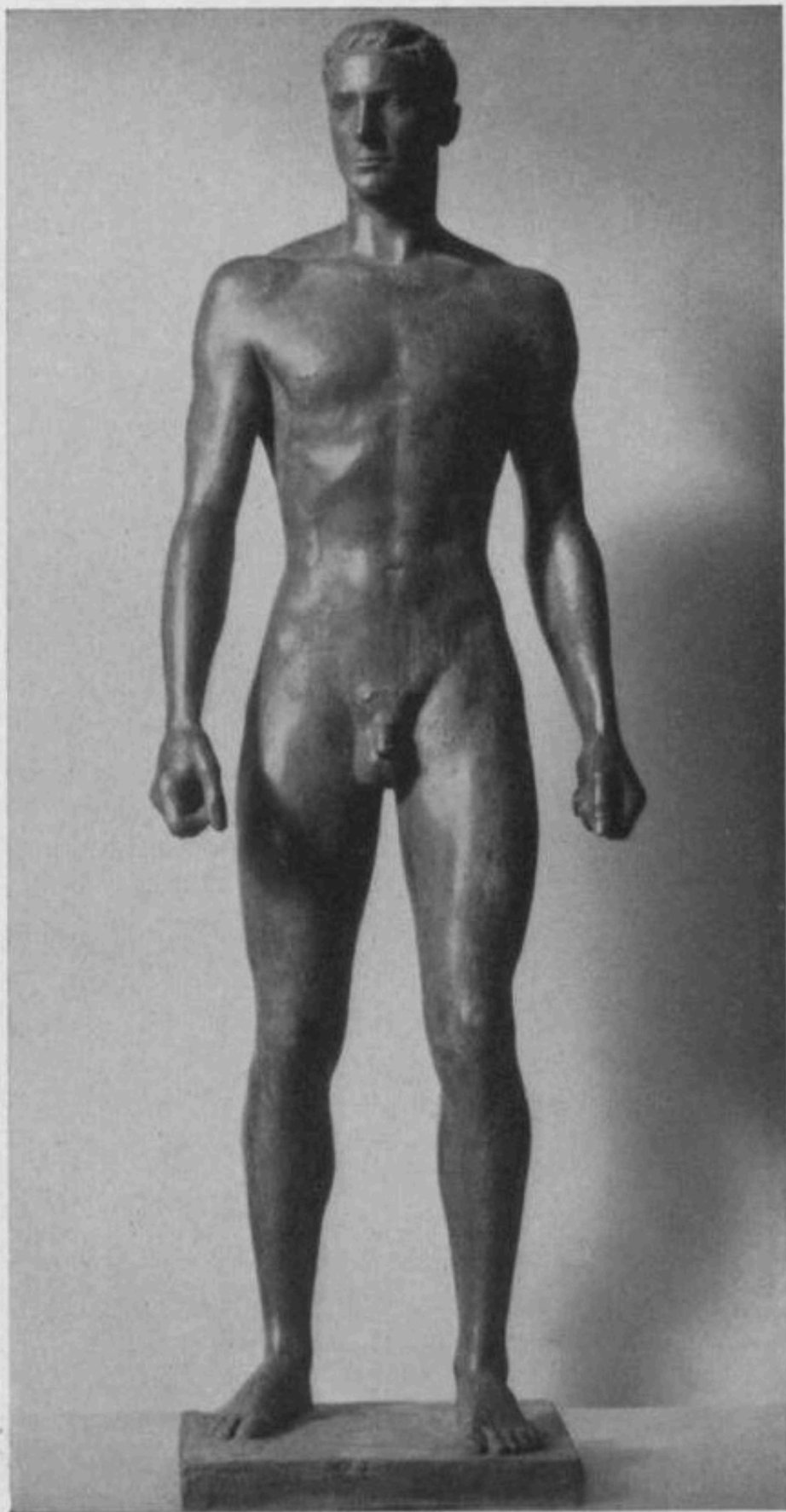

Richard Scheibe

Zehnkämpfer

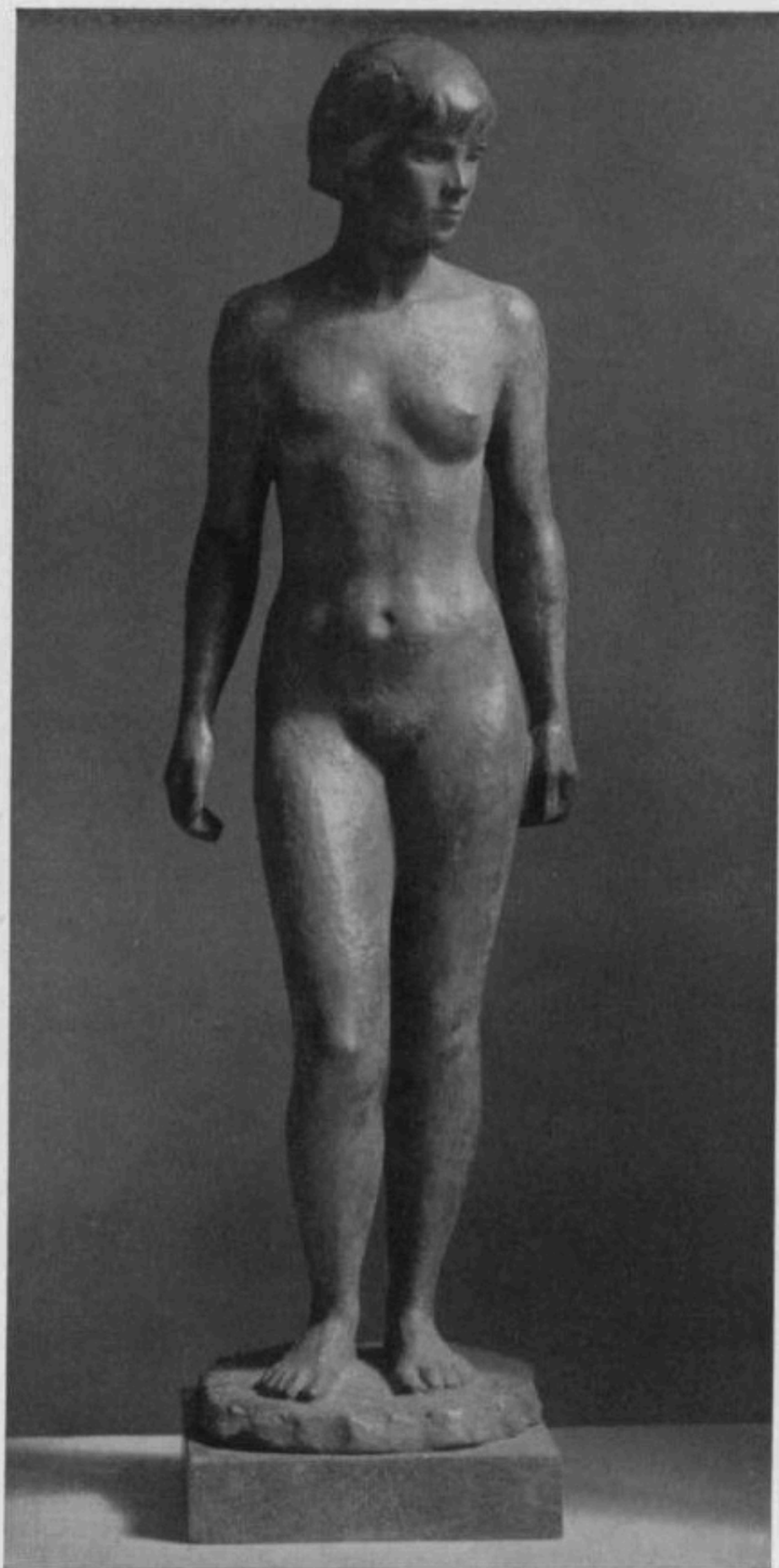

Richard Martin Werner

Junges Mädchen

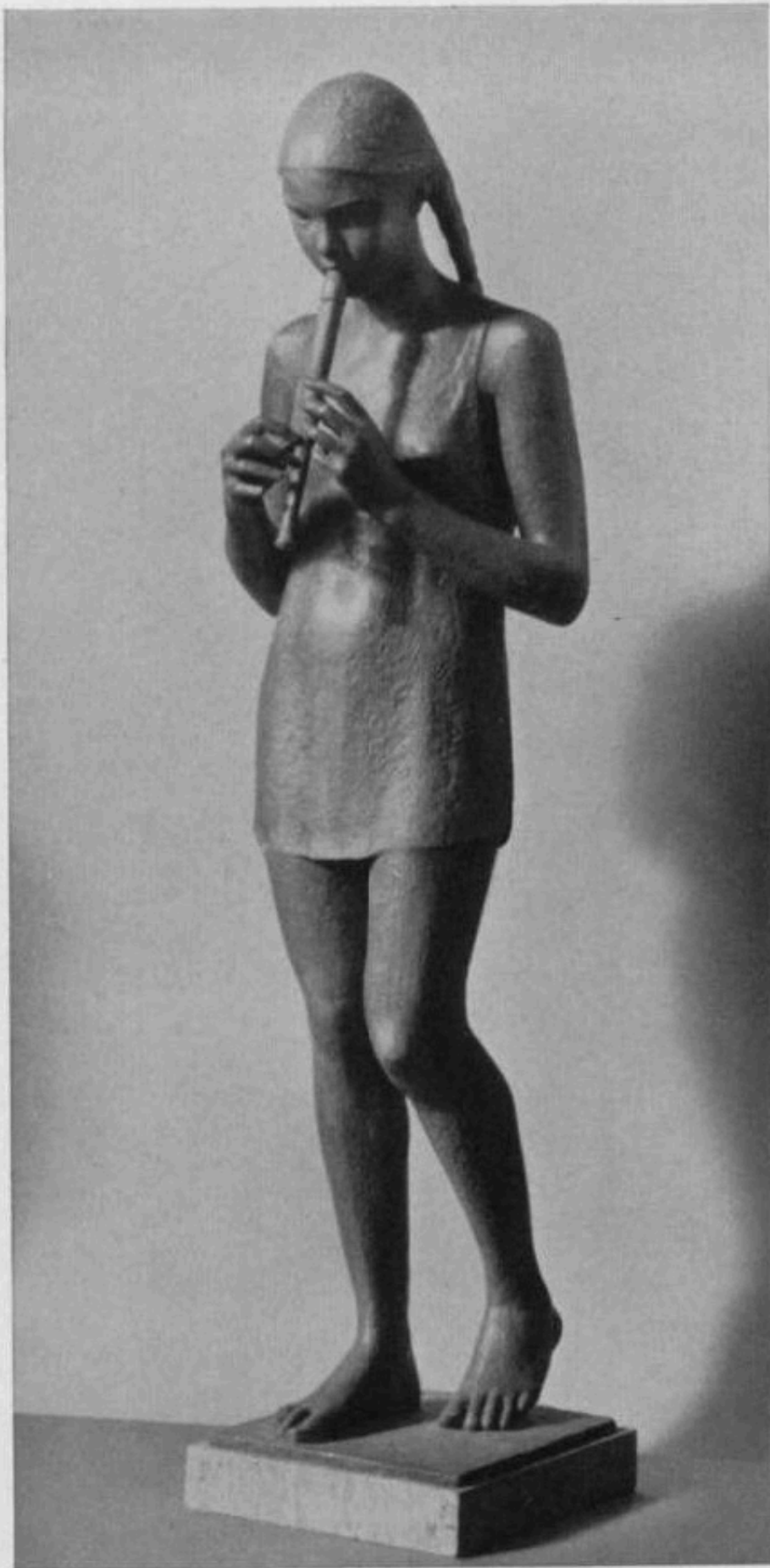

Hermann Geibel

Kind mit Blockflöte



Willy Zügel

Schwerer Hengst

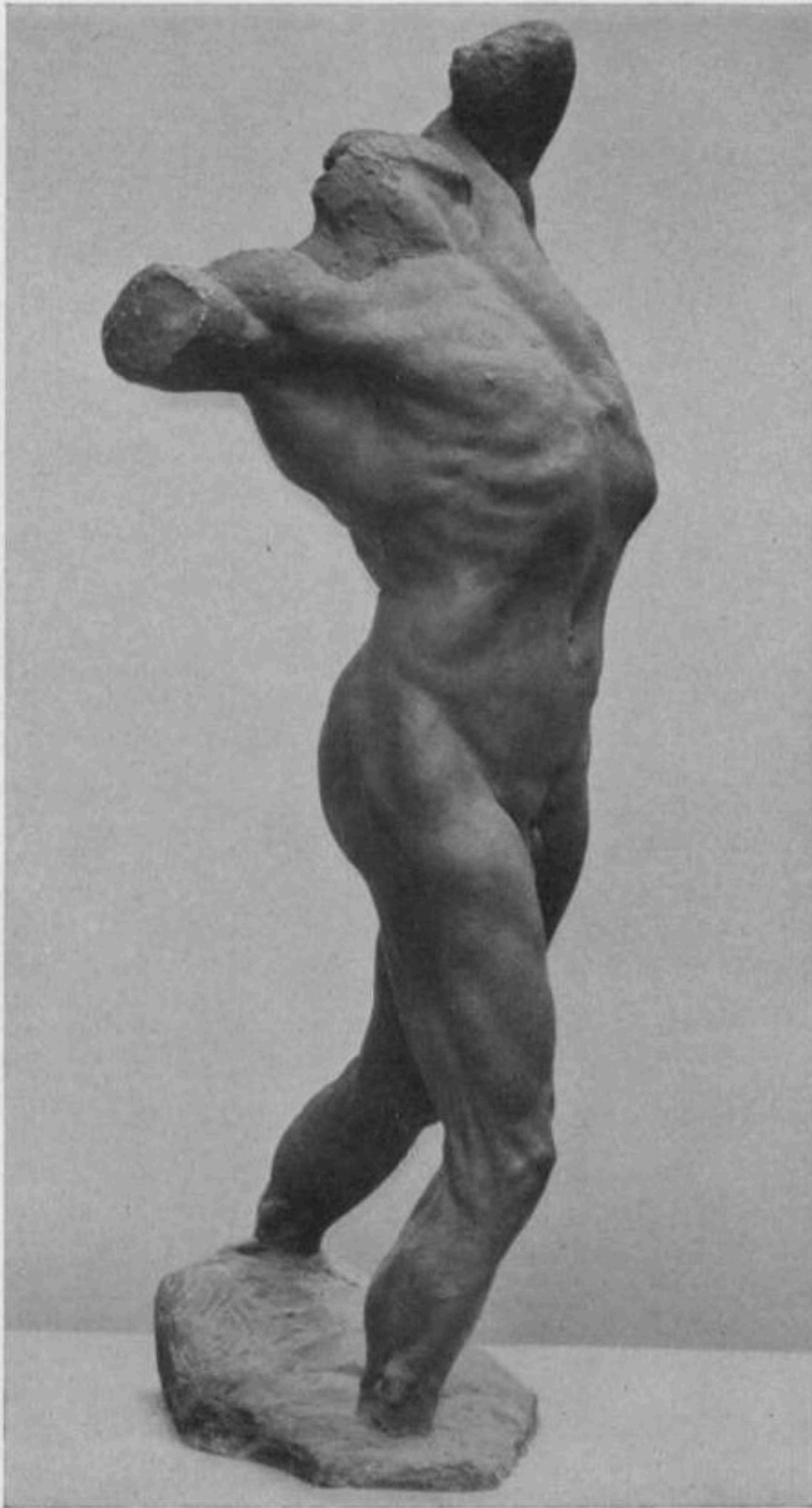

Richard Knecht

Männlicher Torso



Georg Müller

Rossebändiger

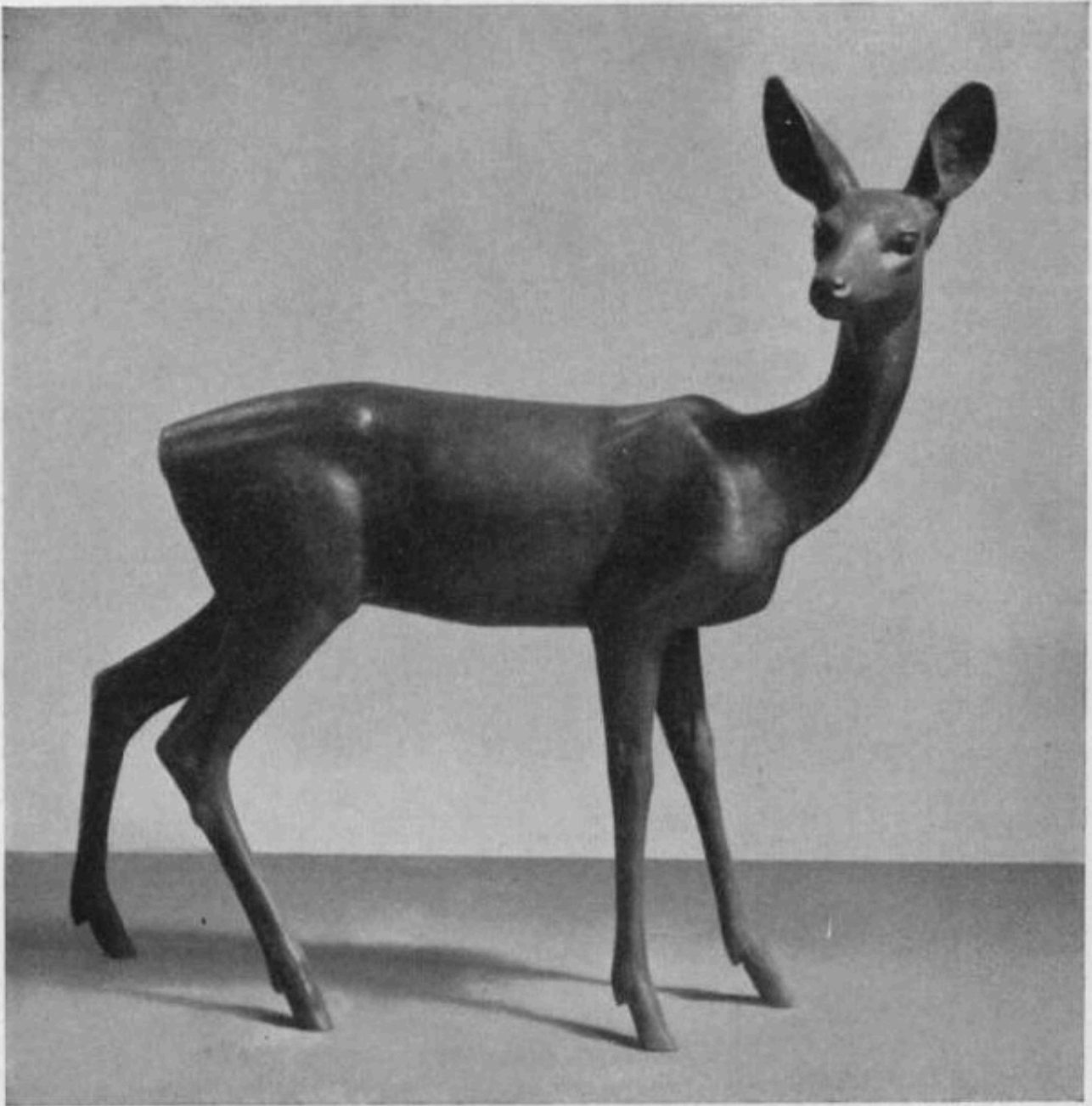

Otto Sonnleitner

Rehgeiß

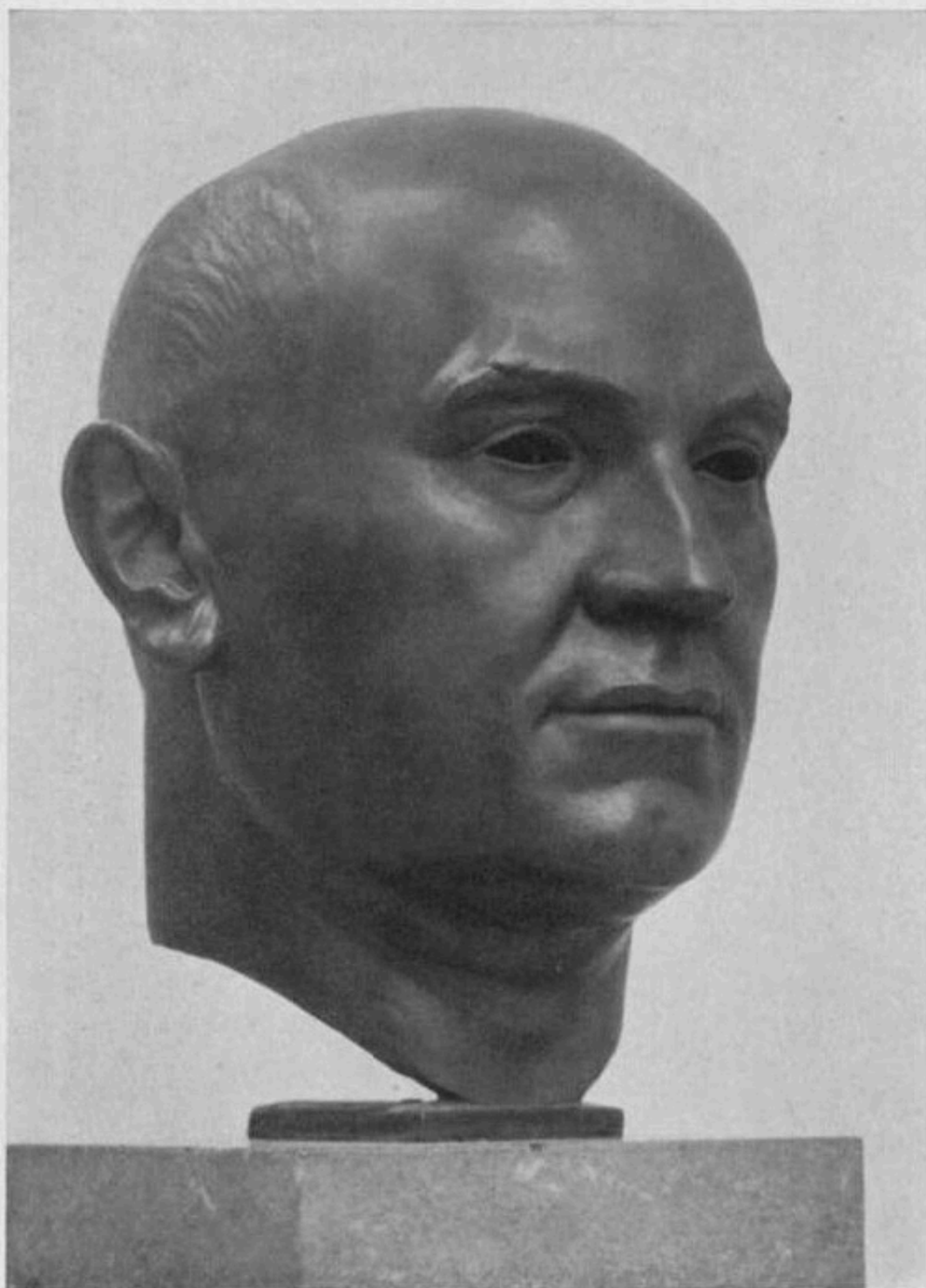

Konrad Roth

Büste Professor Ludwig Ruff

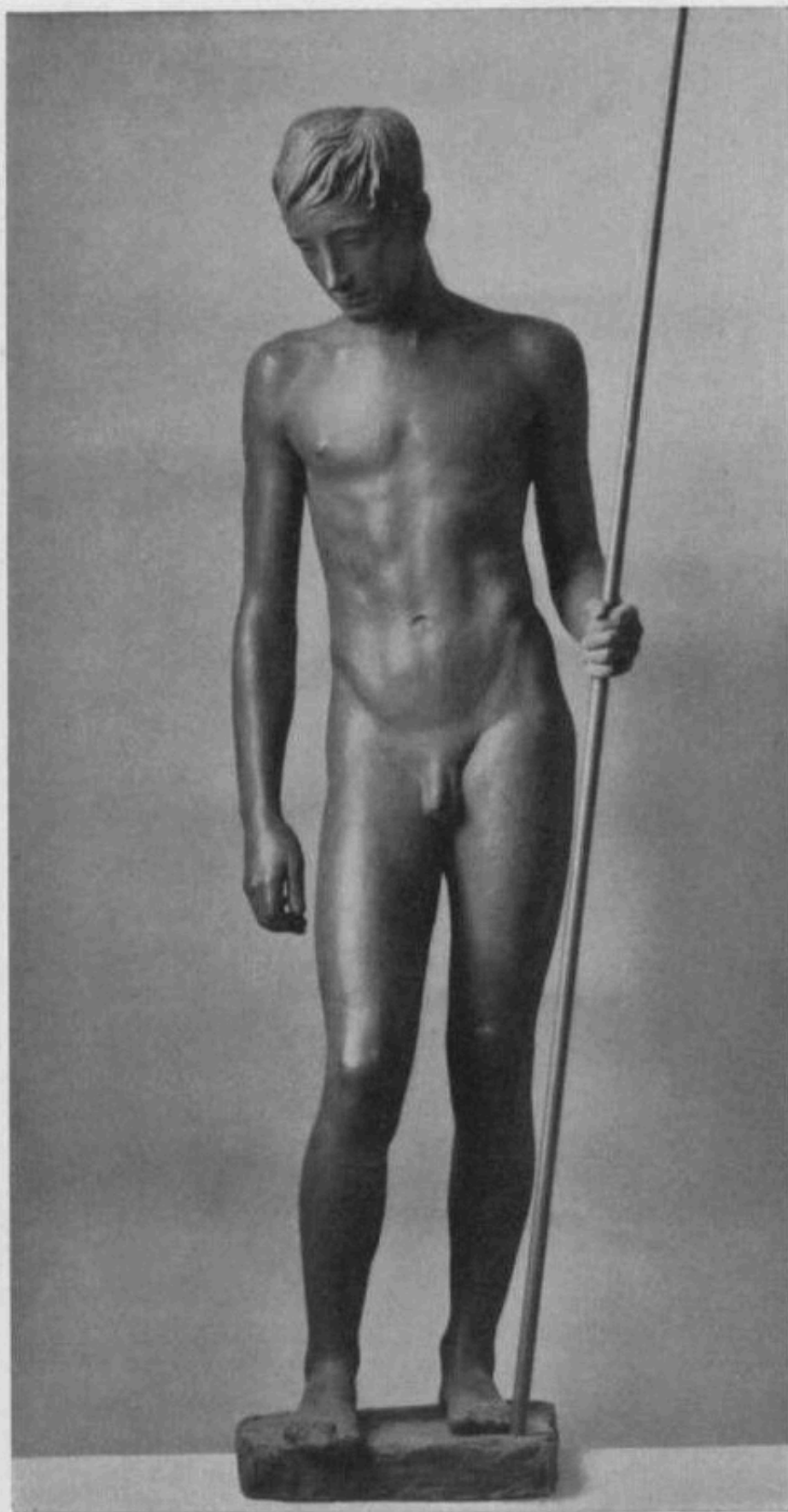

Bernhard Bleeker

Jünglingsfigur

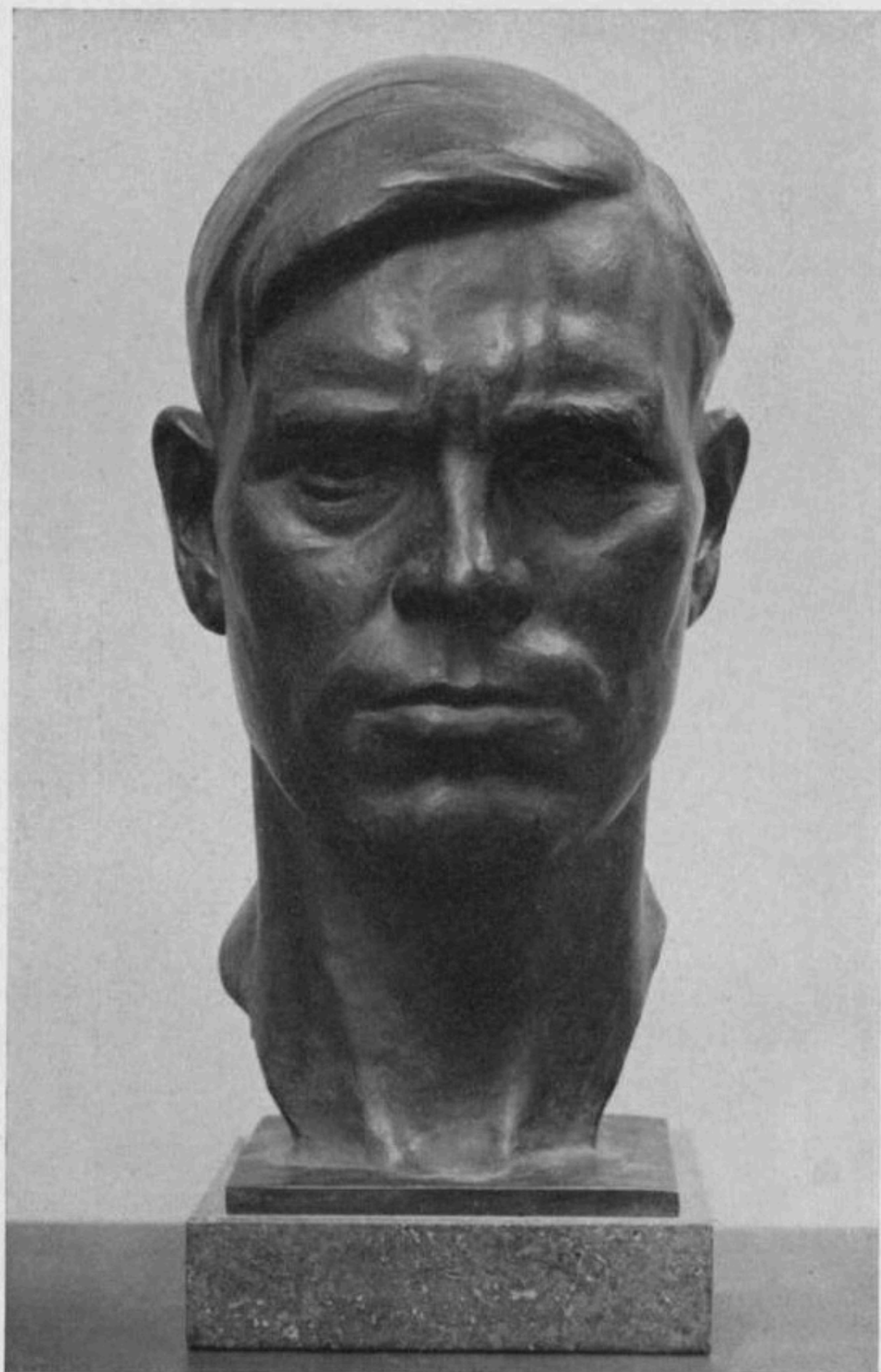

Adolf Lesnák

Männlicher Kopf

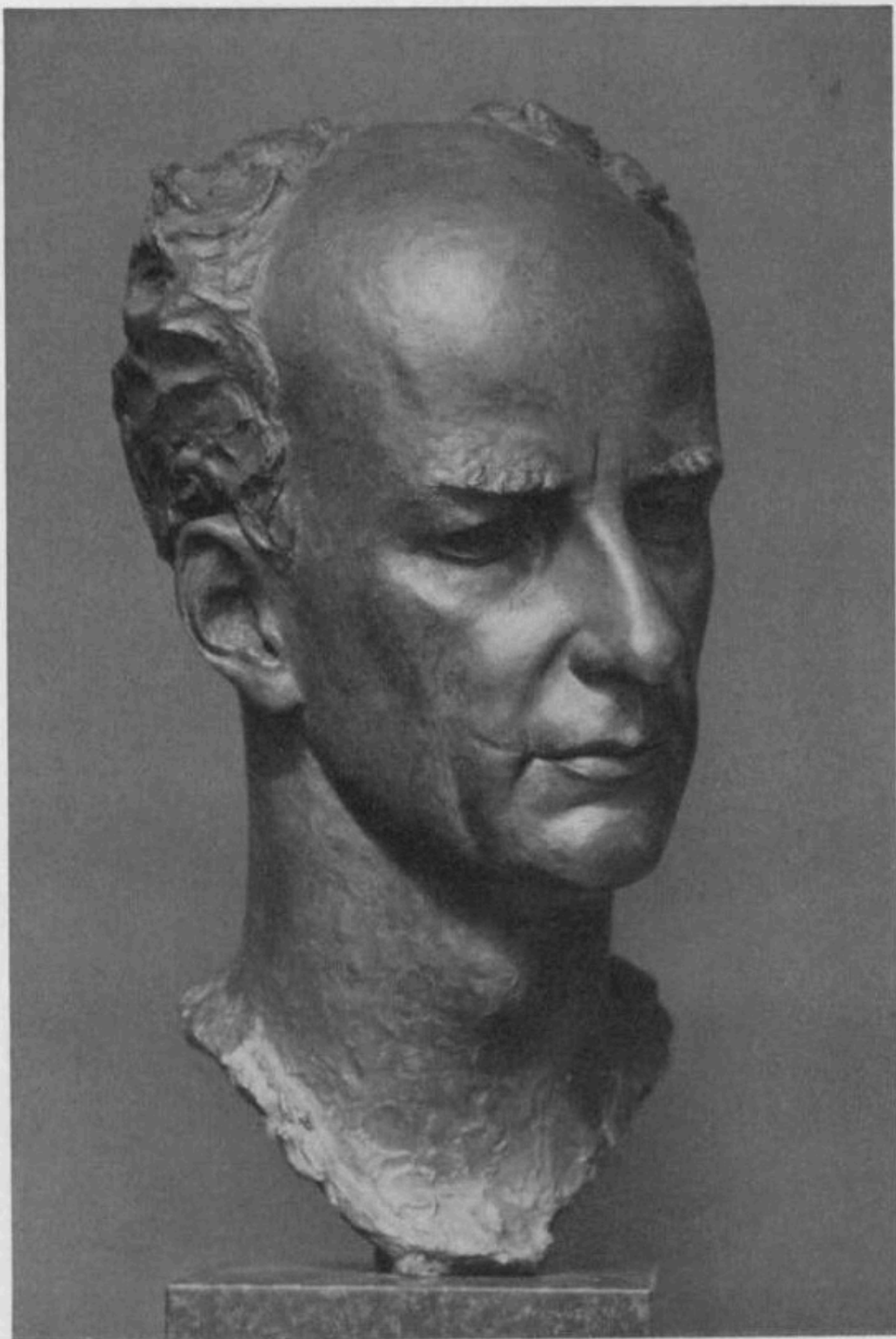

G. Adh. Hedblom

Büste Wilhelm Furtwängler



Max Esser

Wildentengruppe



Arthur von Güns

Mutter



Anton Grauel

Abend



GROSSE
DEUTSCHE
KUNSTAUSSTELLUNG
1938

IM HAUS DER DEUTSCHEN
KUNST ZU MÜNCHEN

10. JULI - 16. OKTOBER 1938

OFFIZIELLER AUSSTELLUNGSKATALOG

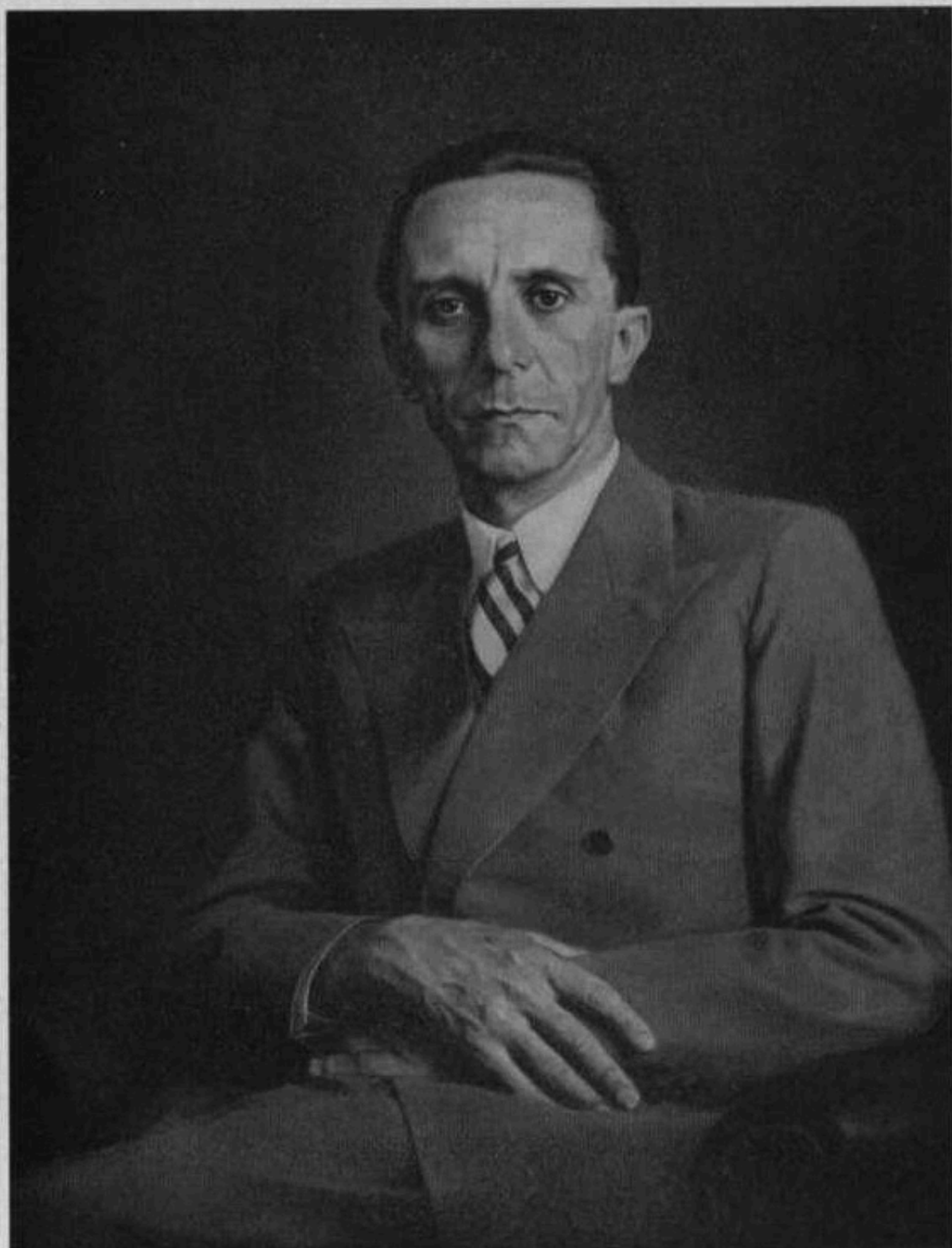

Wilhelm Otto Pitthan

Reichsminister Dr. Josef Goebbels



Arnold Busch

Der Sieger von Brzeziny

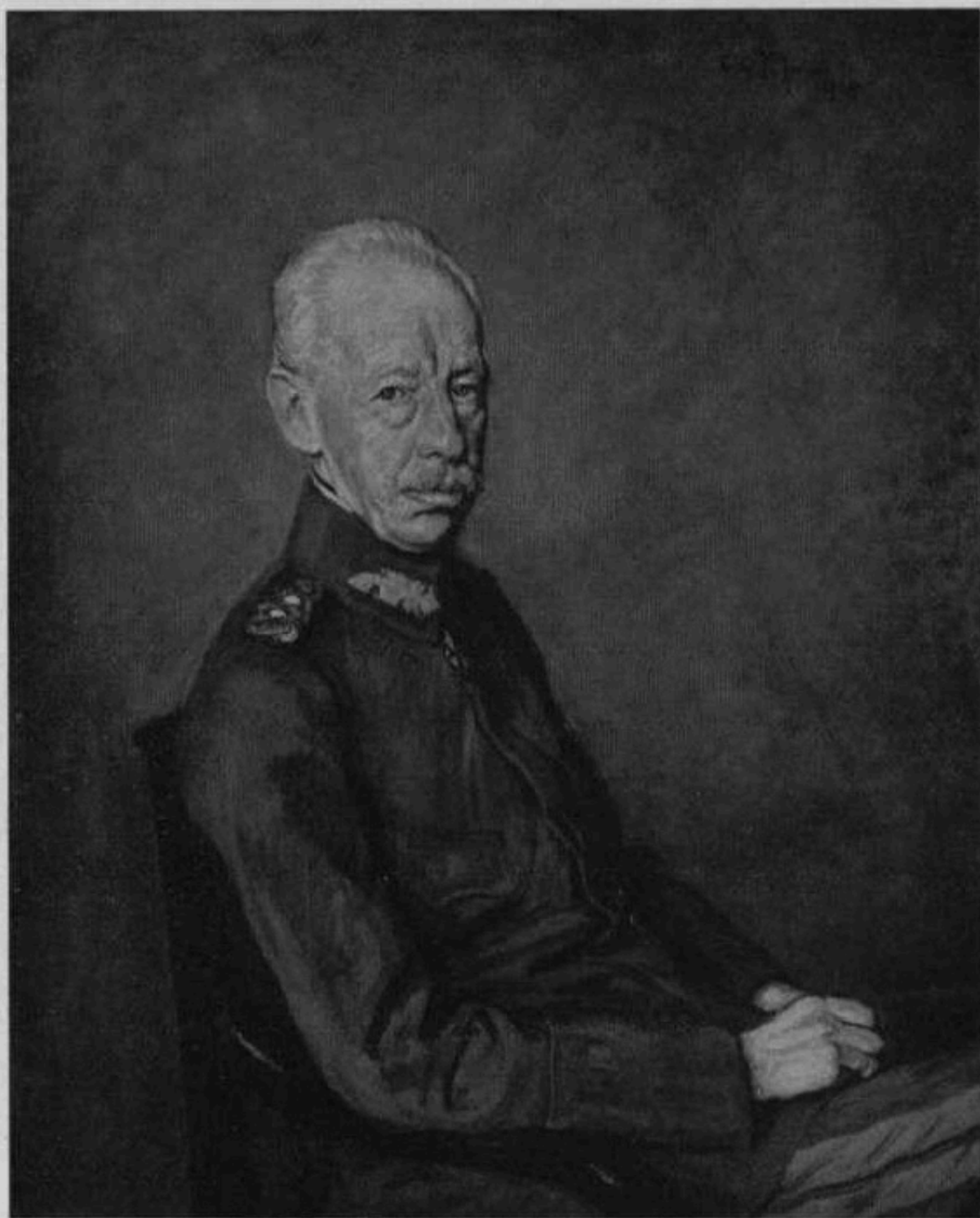

Fritz Rhein

General von Strank

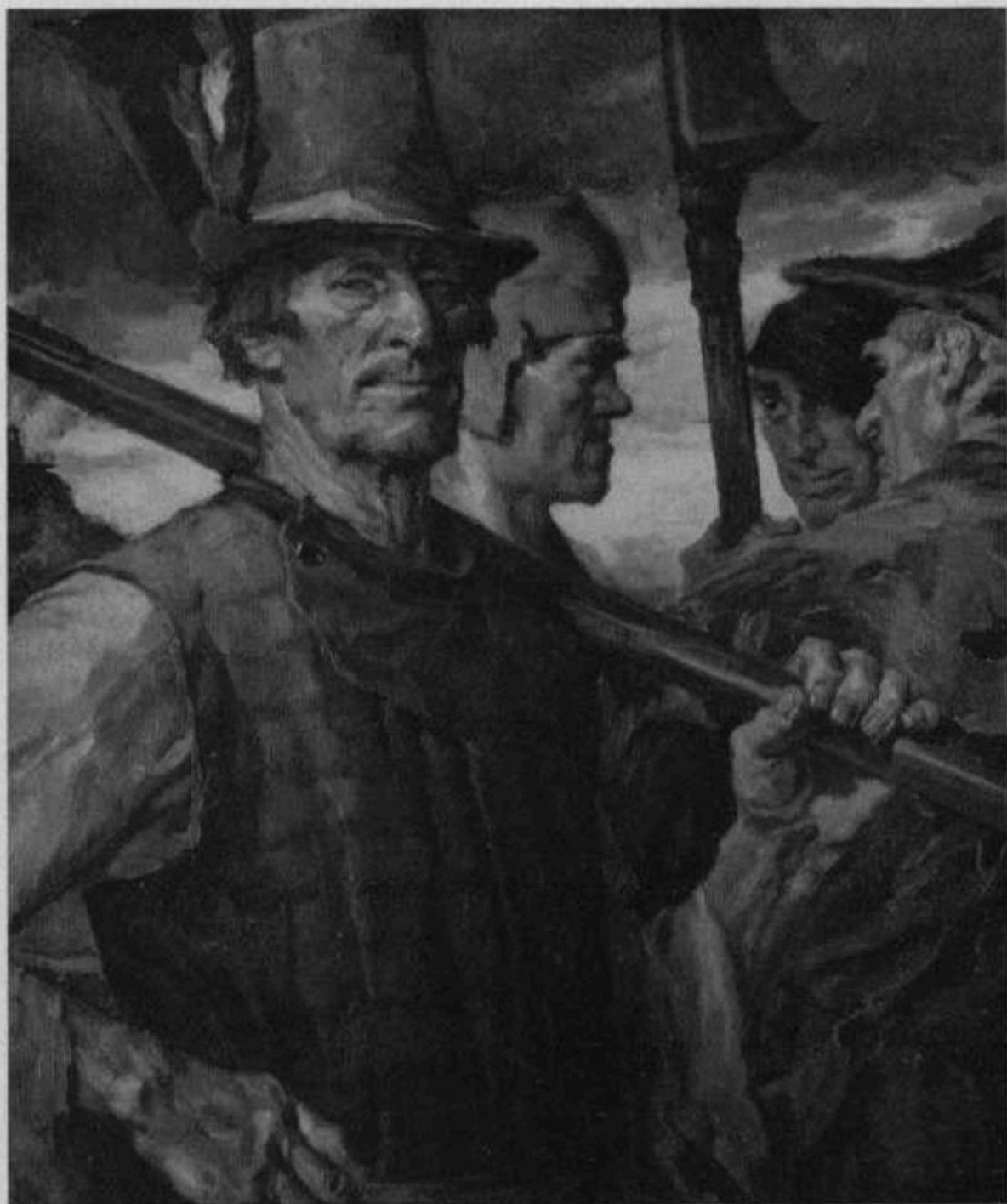

Hans Best

Zur Zeit des Bauernkrieges

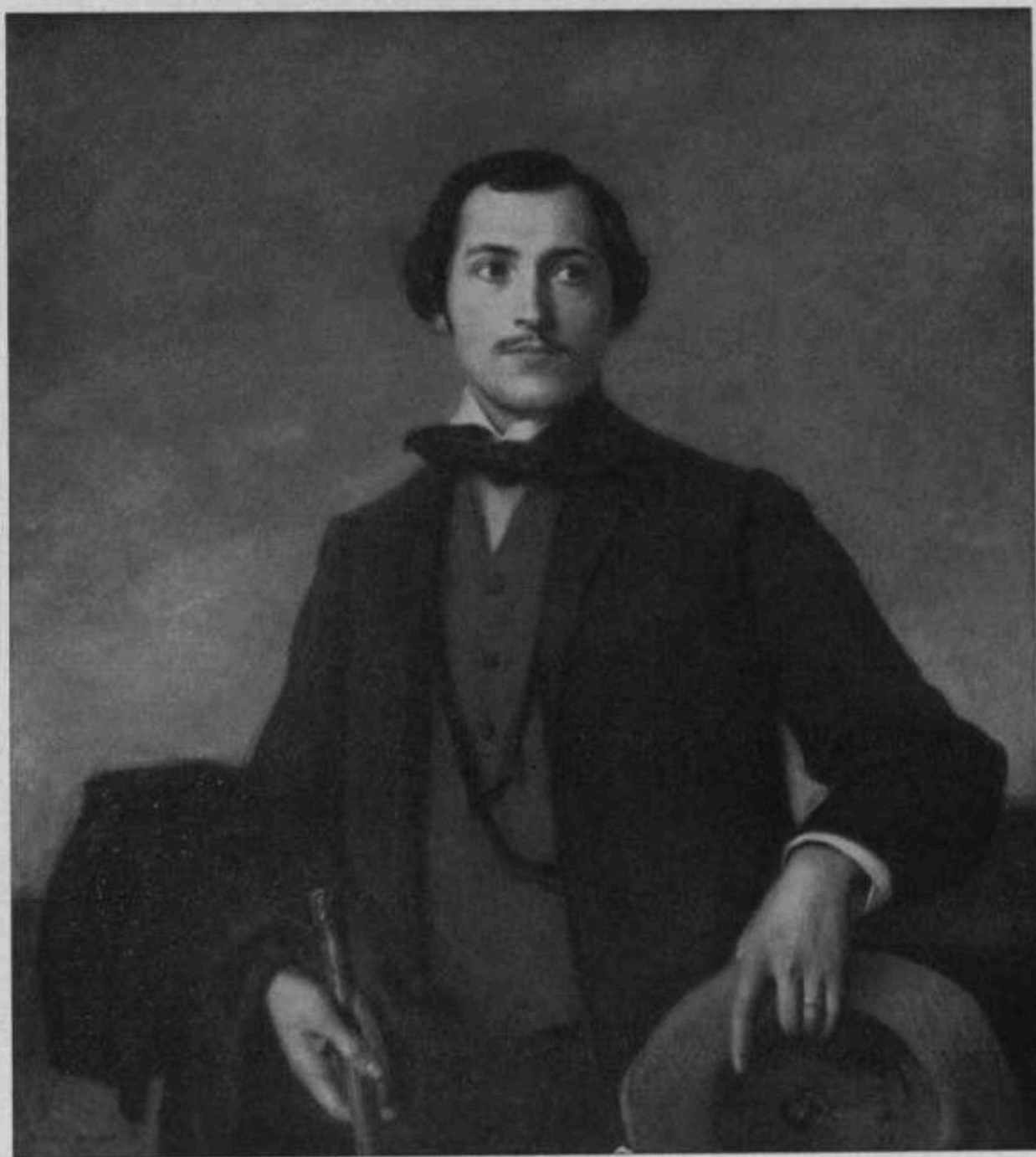

Carl Bloss

Der Wanderer

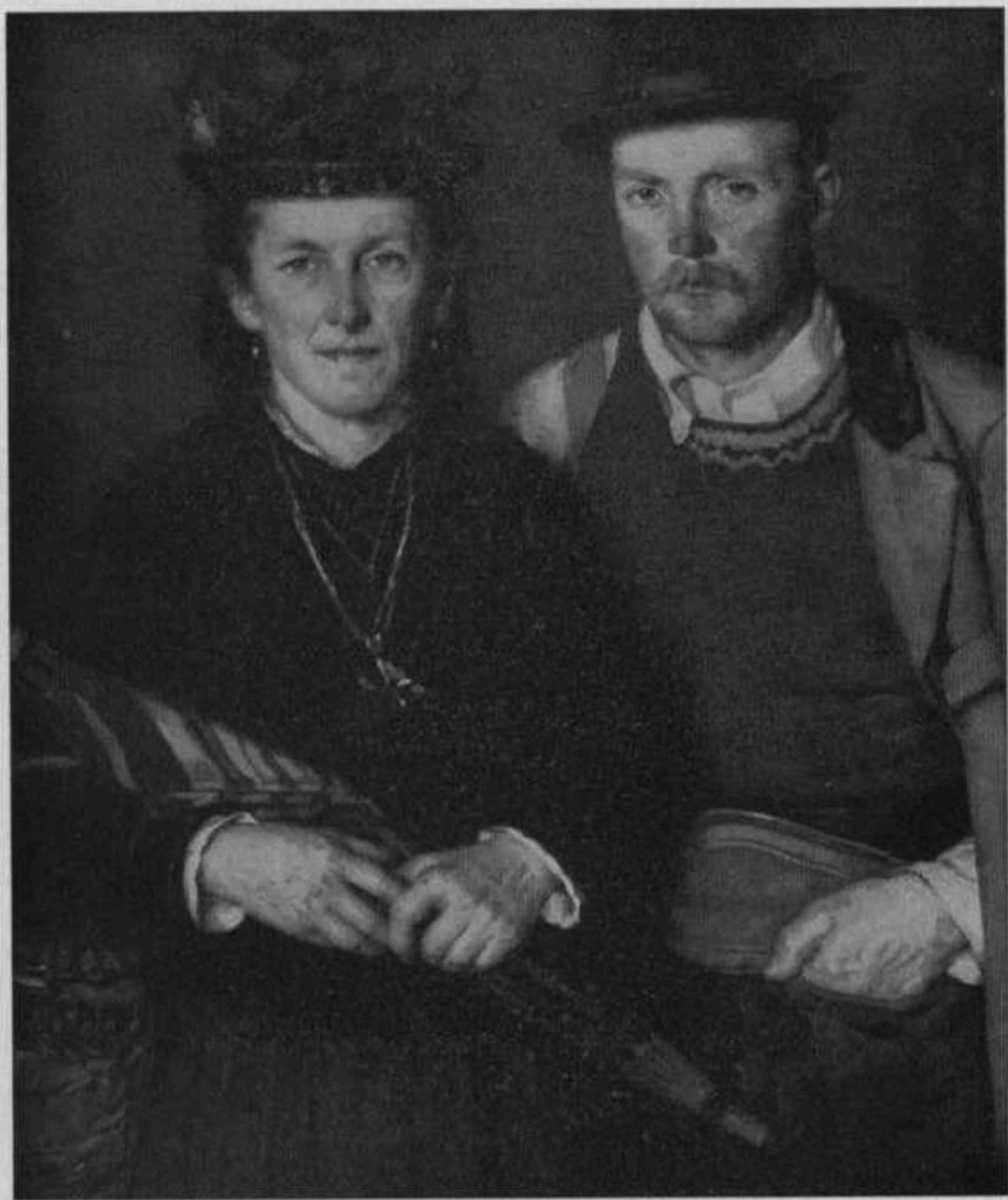

Hans Schachinger

Steirisches Trachtenpaar



Franz Eichhorst

Mutter mit Kind



Adolf Wiffel

Bäuerin



Thomas Baumgartner

Tegernseer Schützenkönig



Edgar Schille

Seeadler

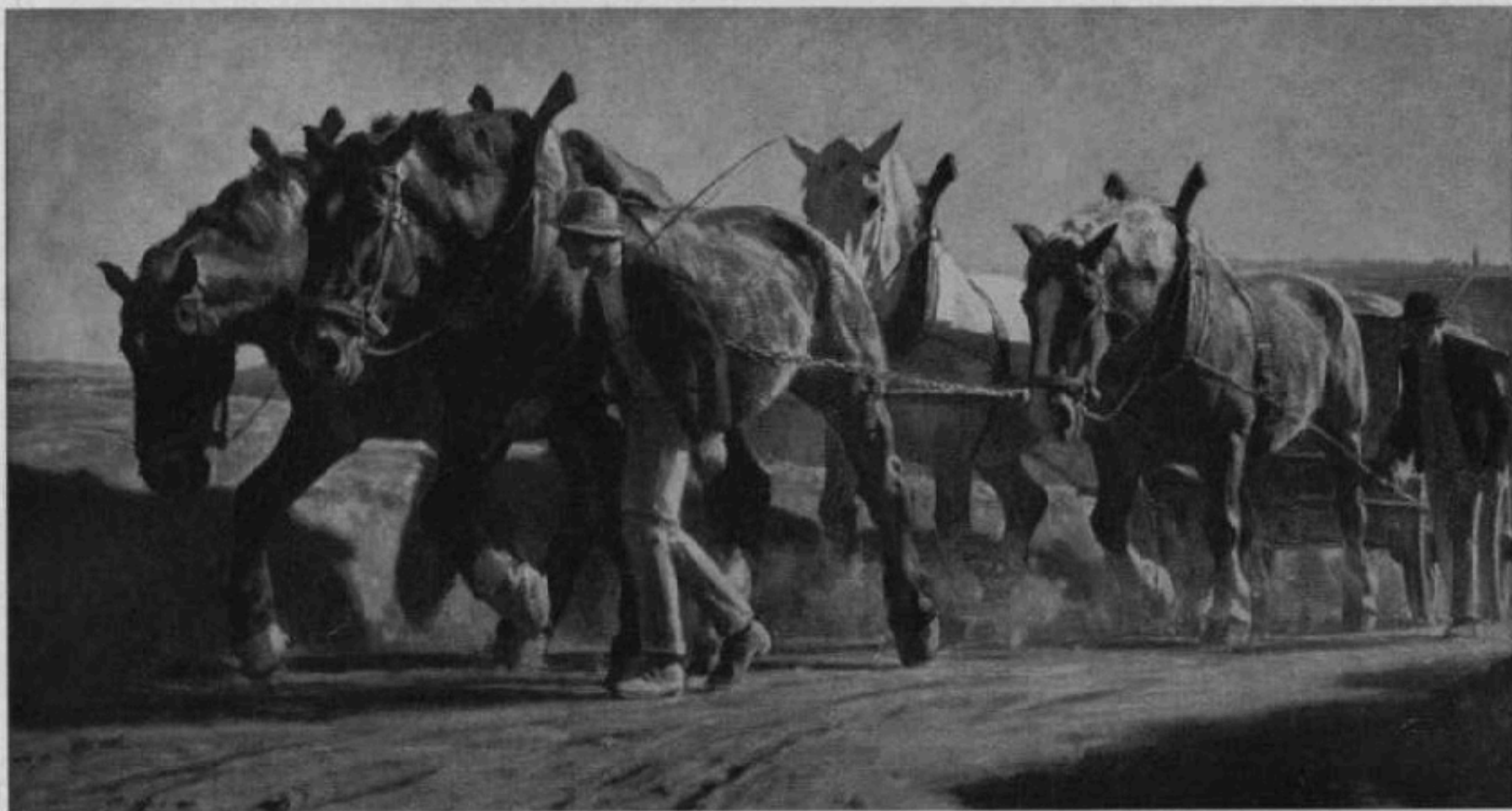

Julius Paul Junghanns

Schwere Arbeit



Max Clarenbach

Rauhreifmorgen

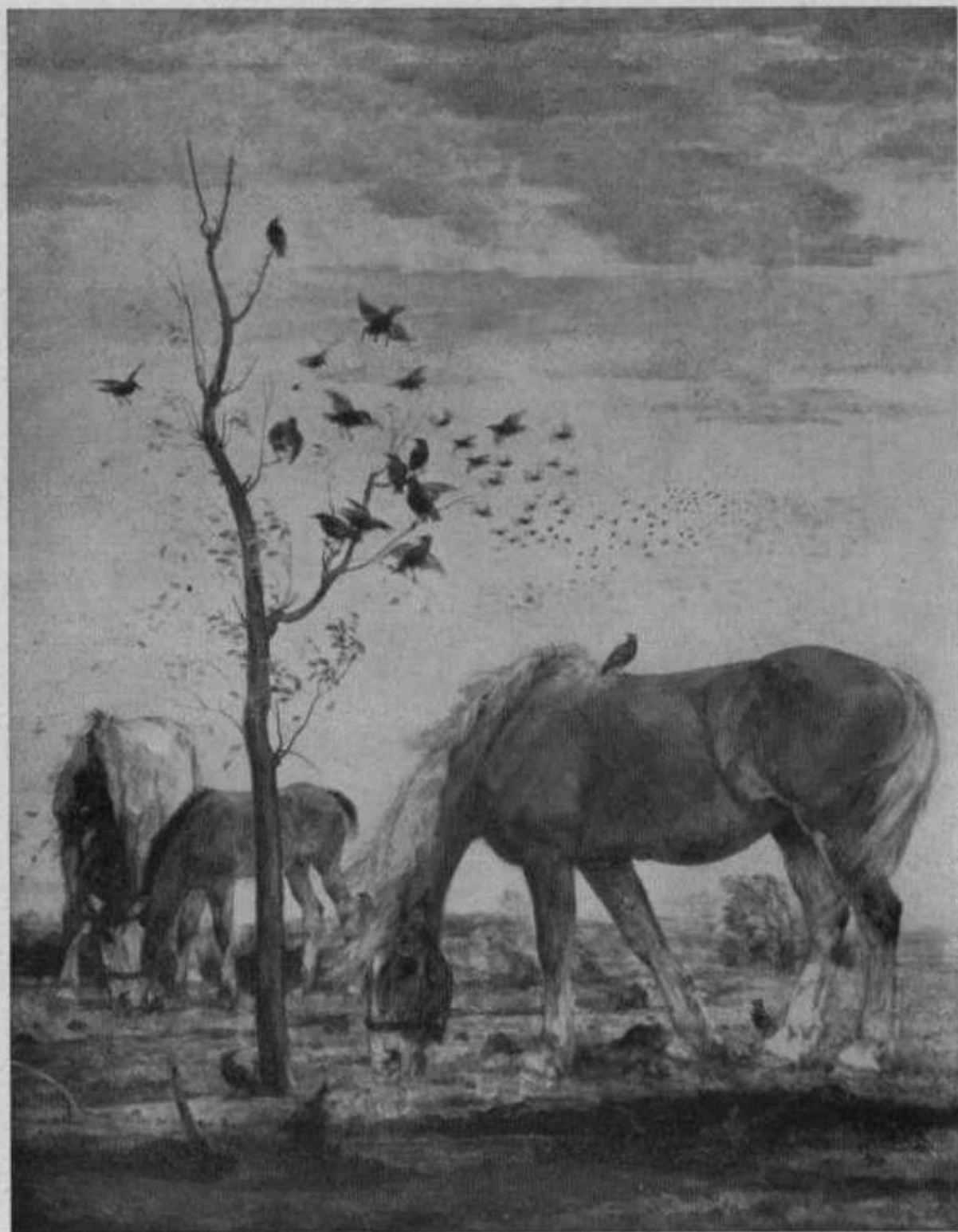

Franz Xaver Stahl

Herbst

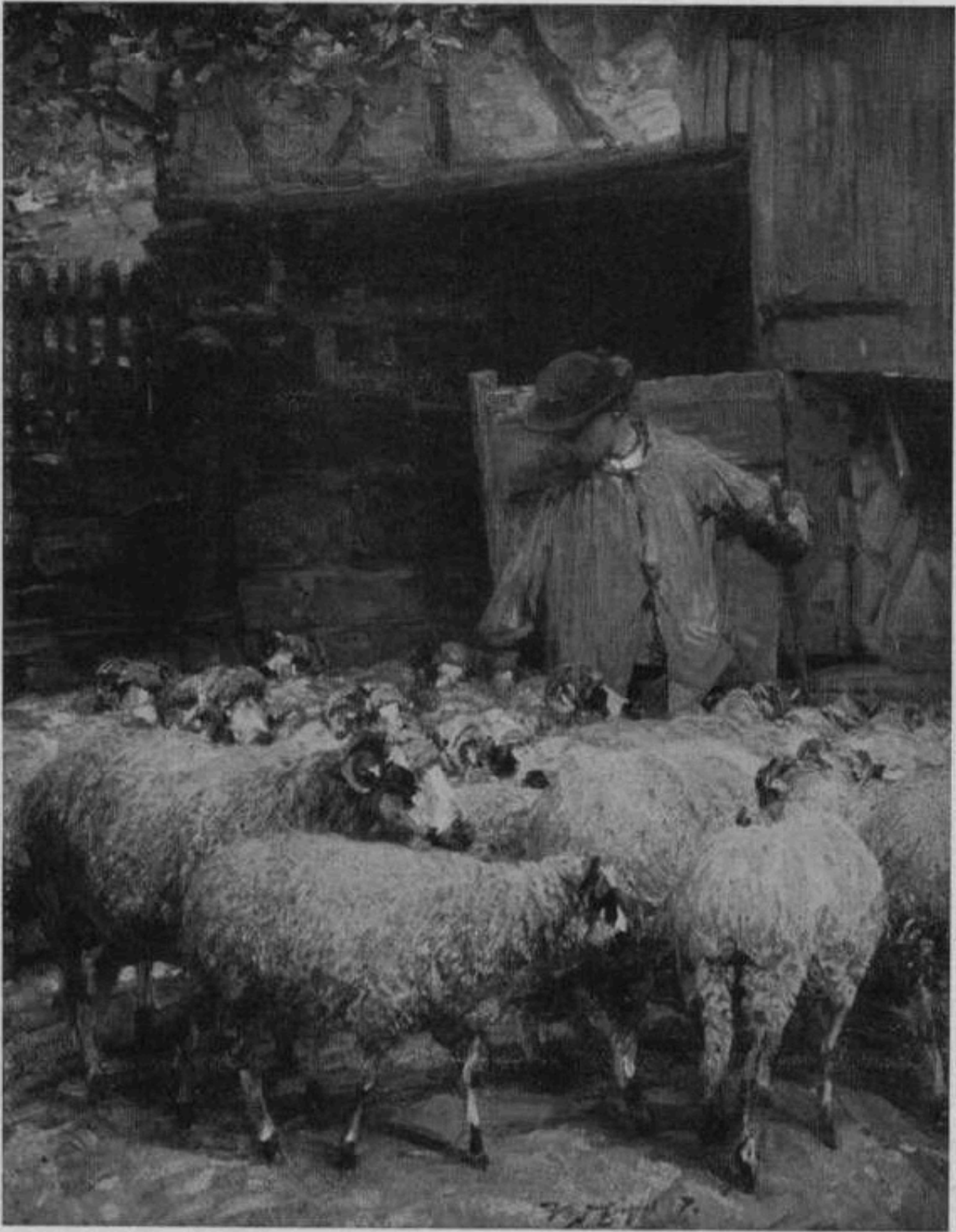

Heinrich von Zügel

Vor dem Stall

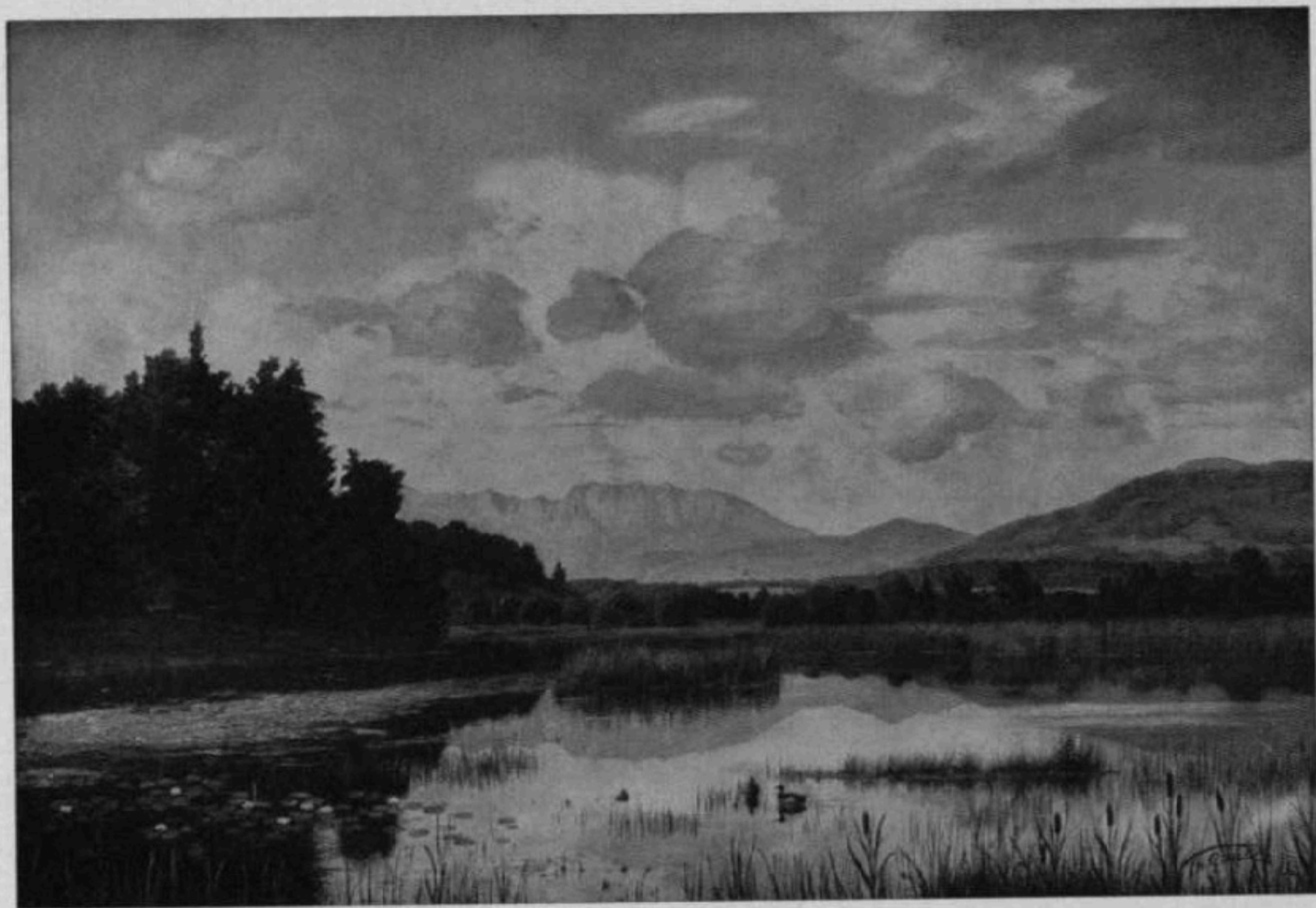

Theodor Gräß

Weiher bei Tölz



Gepp Hiltz

Nach Feierabend



Willy ter Hell

Holsteinische Landschaft mit Blöner See



Karl Ewald Olszewski

Gänse bei aufkommendem Sturm



Albert Henrich

„1917“



Elf Eber

So war SA.



Max Zaeper

Siebengebirge, Rhein

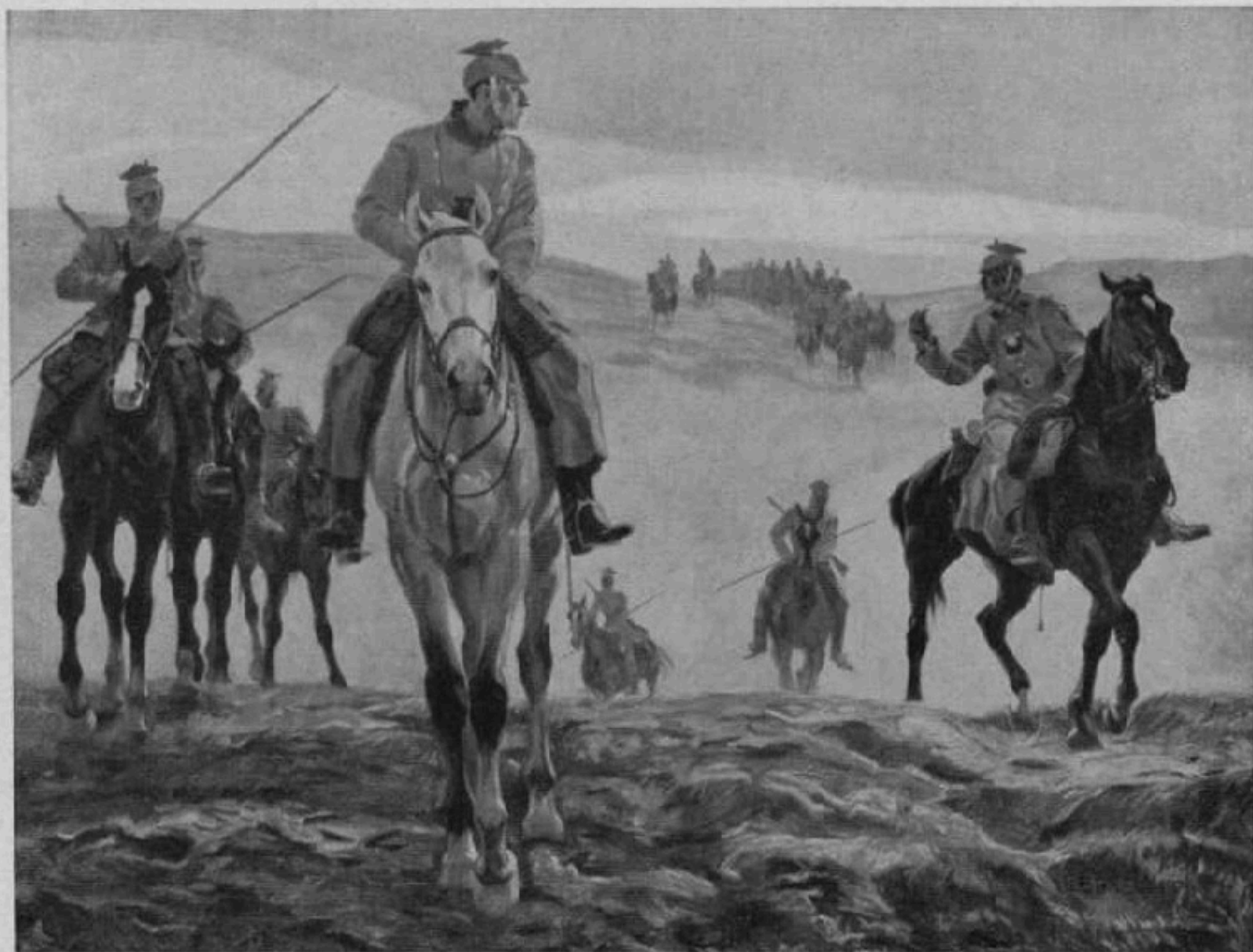

Georg Lebrecht

Ums Morgenrot



Carl Schwalbach

Zwei Mädchen

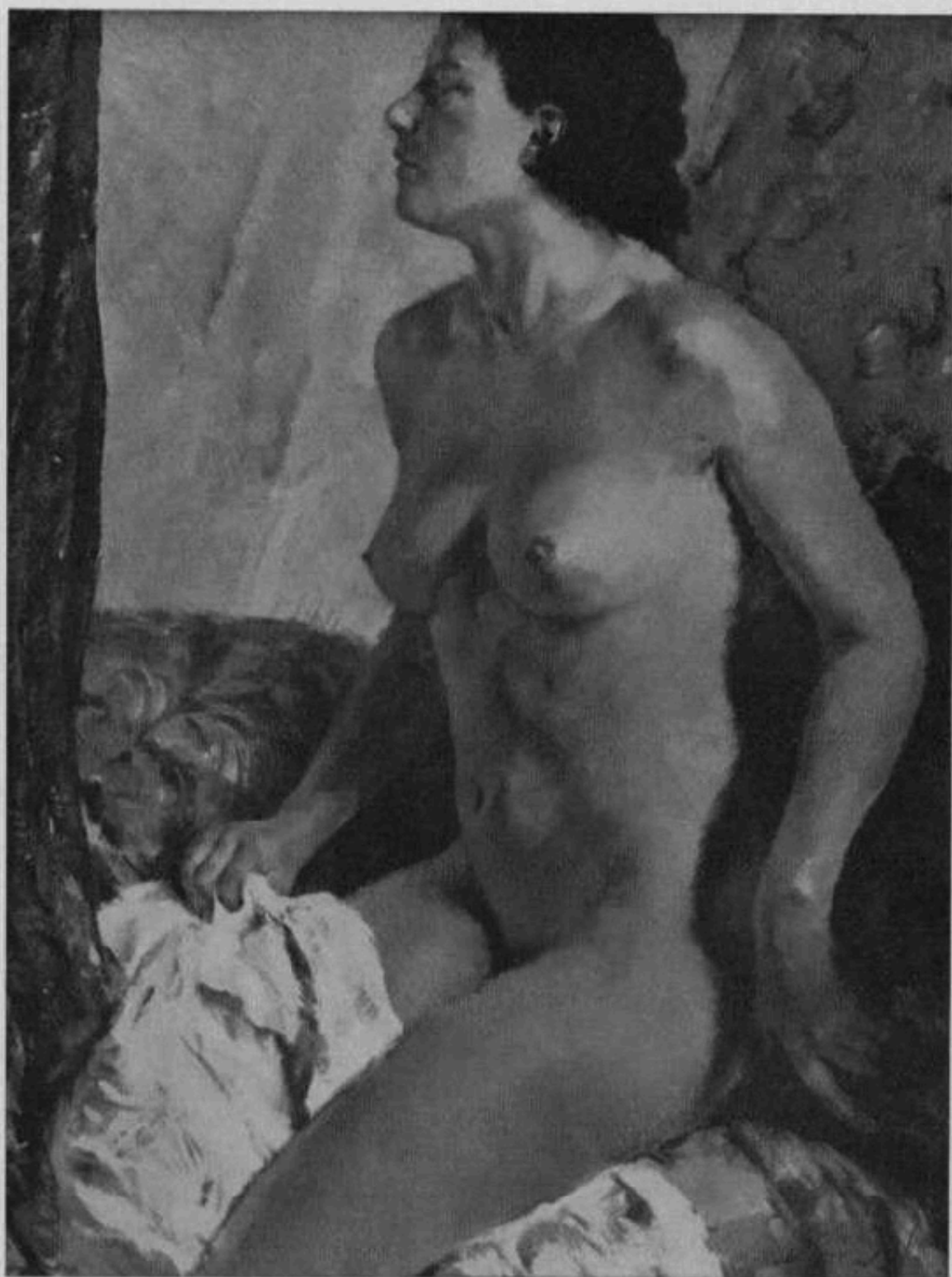

Constantin Gerhardinger

Mädchenakt



Karl Storch

Artemis, die Beschützerin der Tiere



Raffael Schuster-Woldan

Magdalena



Anton Müller-Wischin

Rosen und Lilien

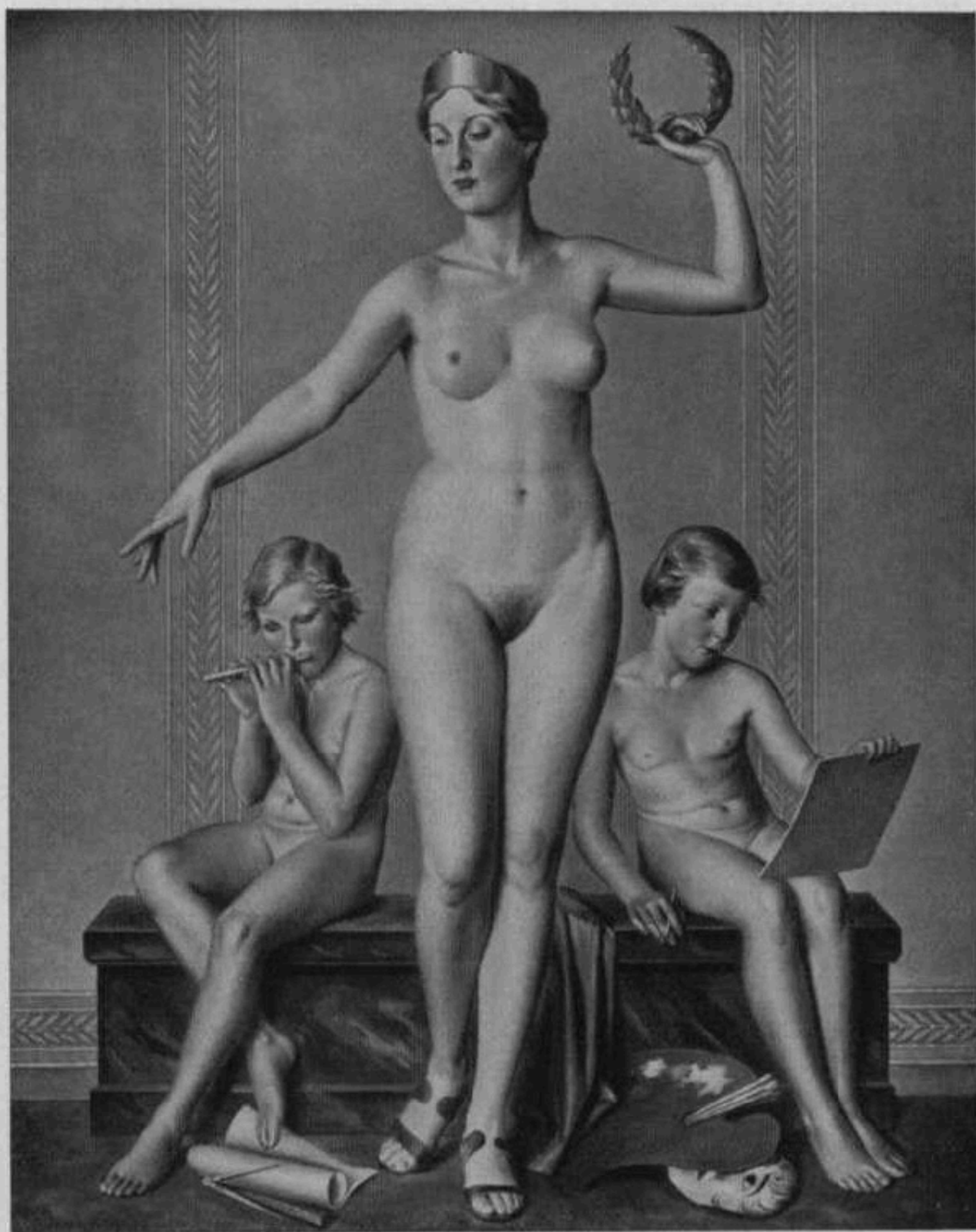

Adolf Ziegler

Die Göttin der Kunst

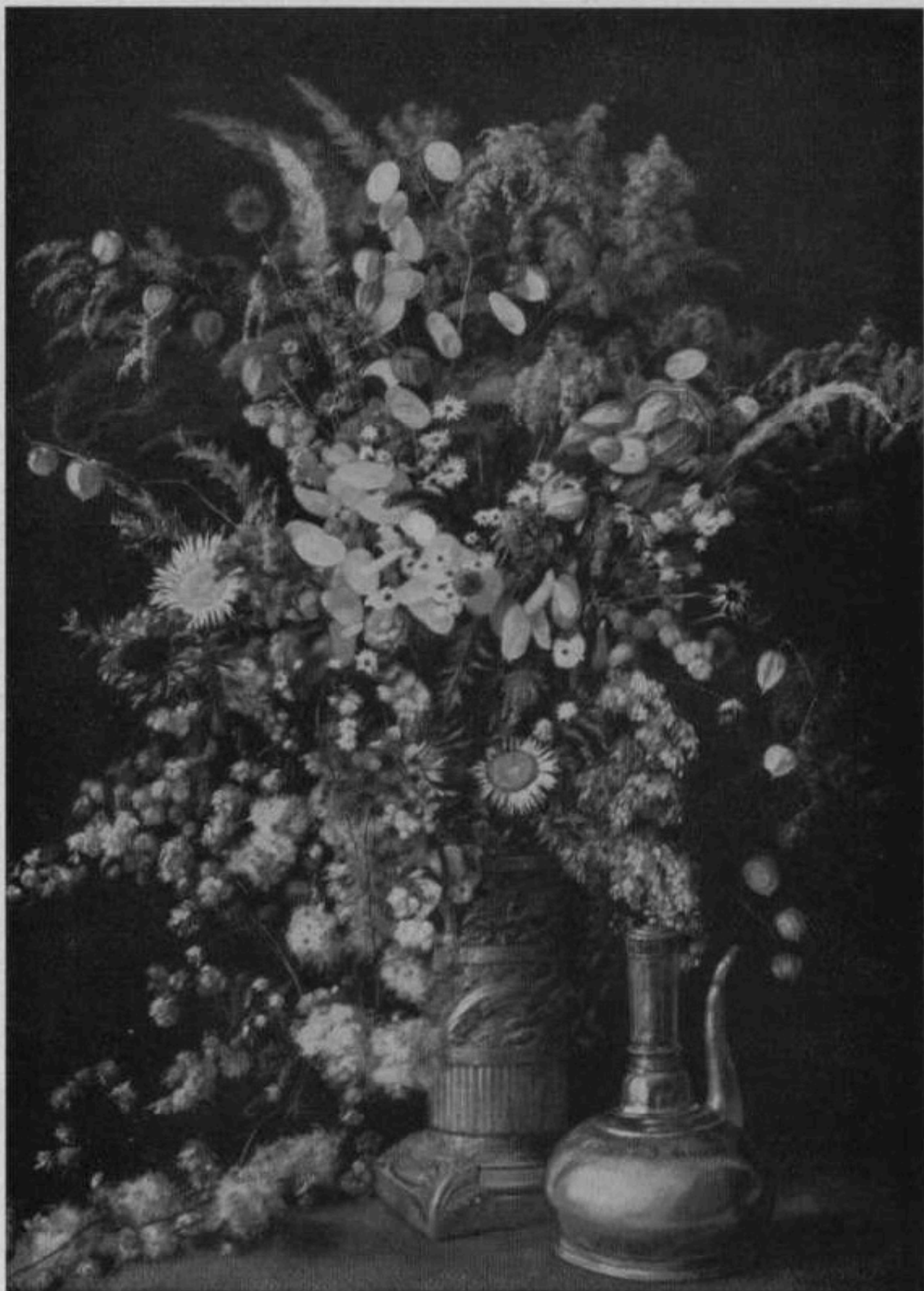

Marcel Kammerer

Stilleben



Werner Peiner

Mädchen mit Pfau

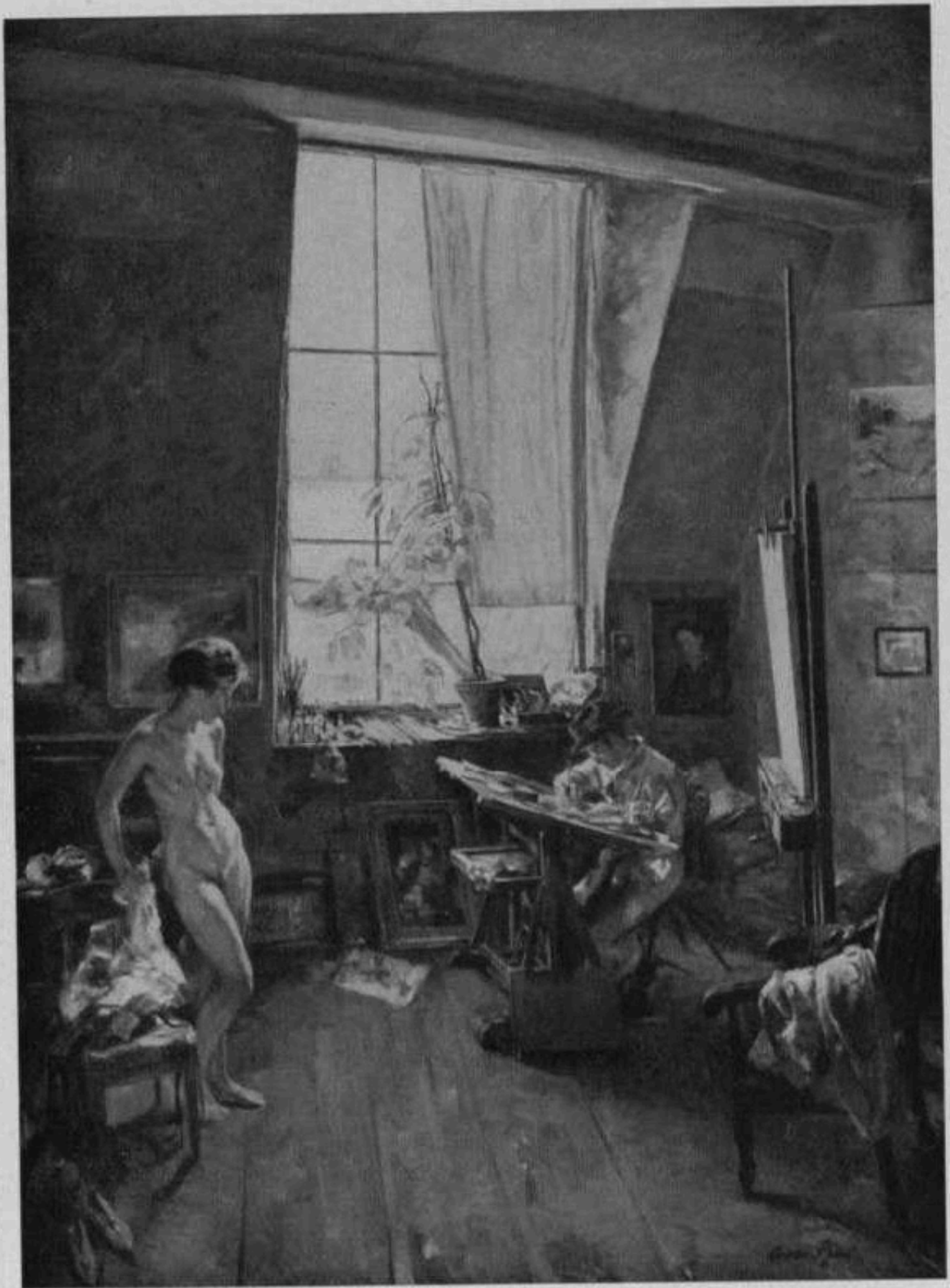

Conrad Pfau

Atelier mit Akt



Peter Philippi

Gemeindesorgen



Hans Larwin

Löschmeister der freiwilligen Feuerwehr



Josef Wahl

Straßenmusikanten

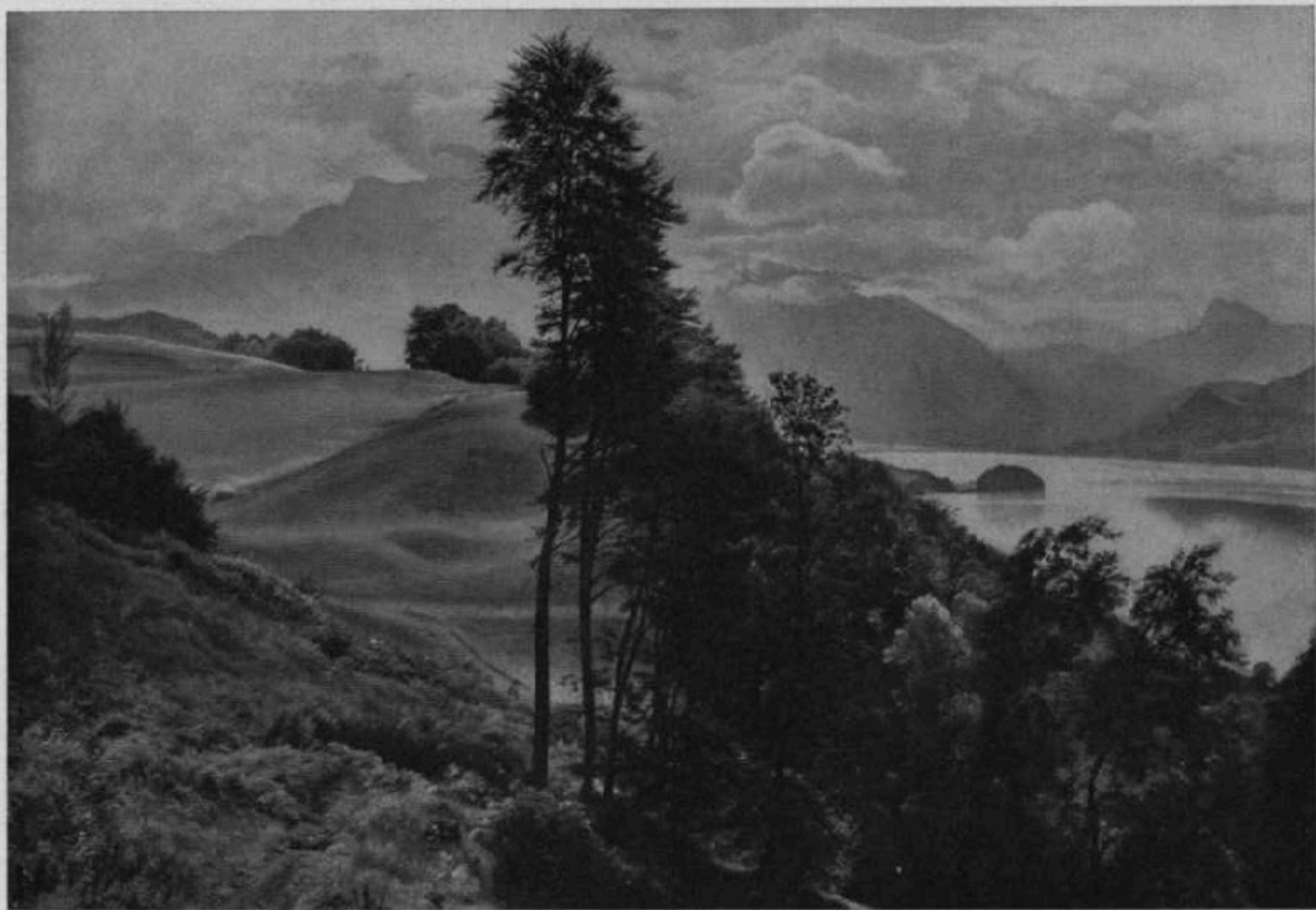

Leo Frank

Mondsee mit dem Schafberg



Erik Richter

Landschaft I



Hermann Gradi

Bodensee (Obsternte)



Erich Mercker

Autobahnbrücke Teufelstal

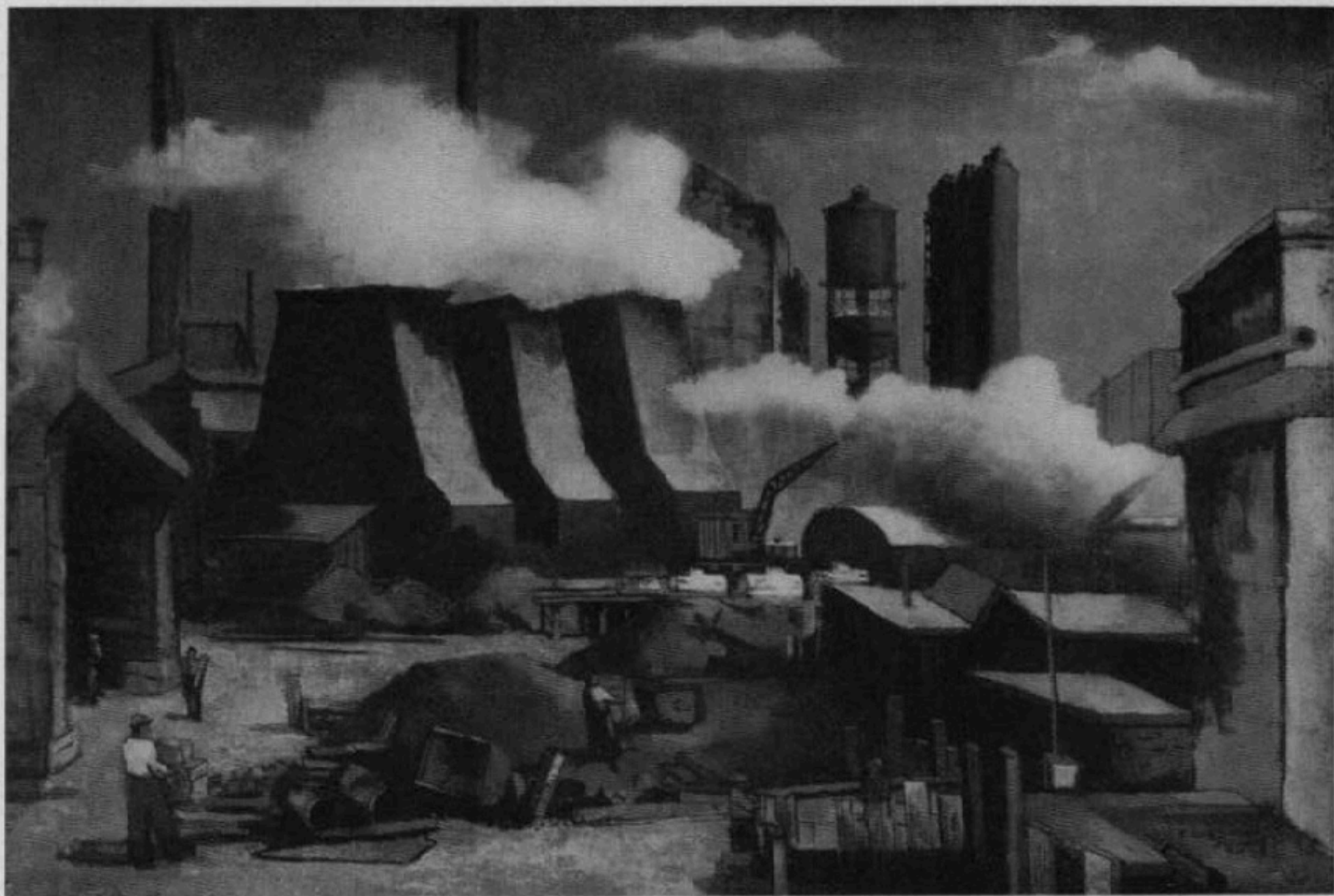

Richard Geßner

Teerdestillation

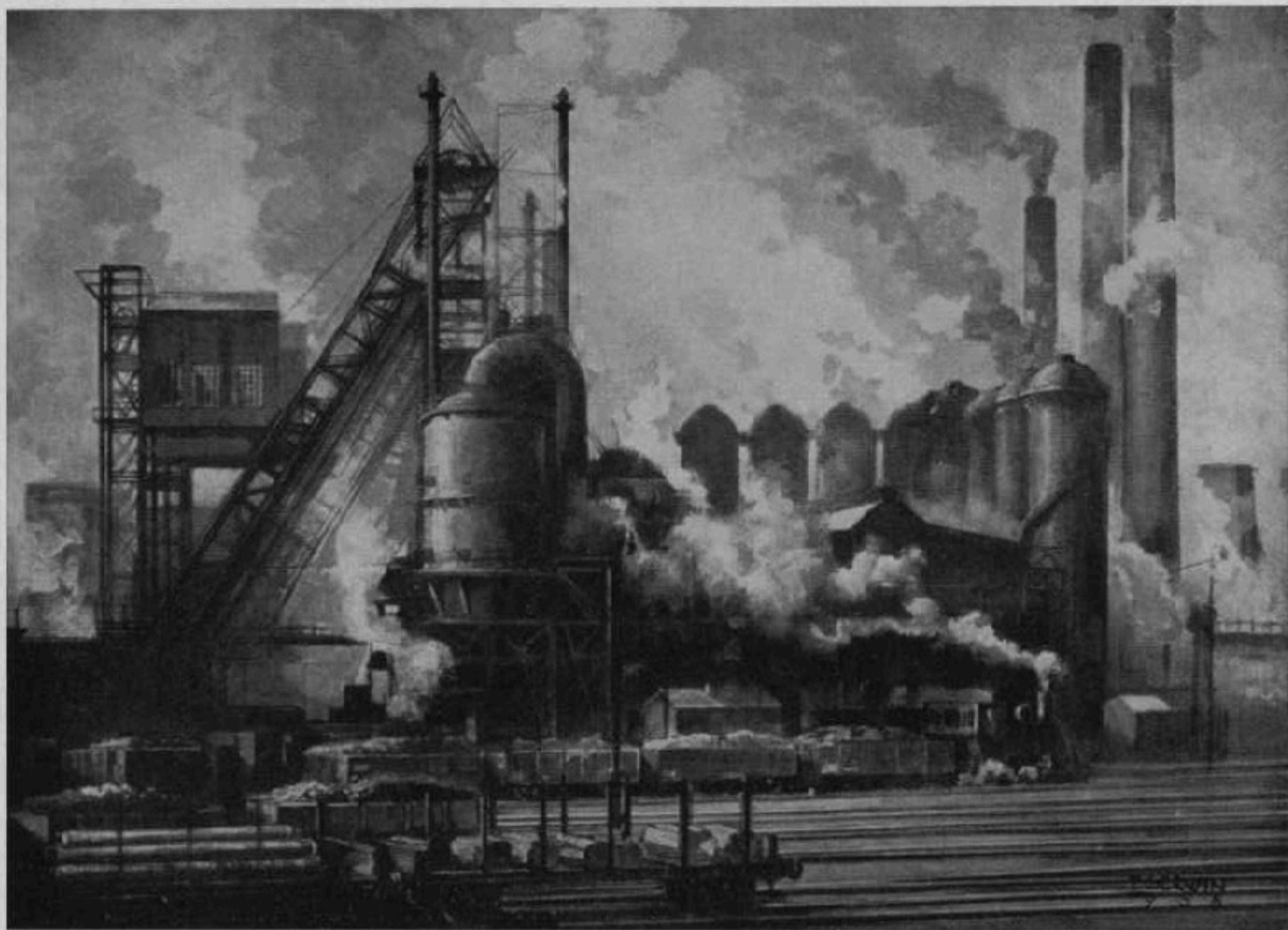

Franz Serw in

Hochofen

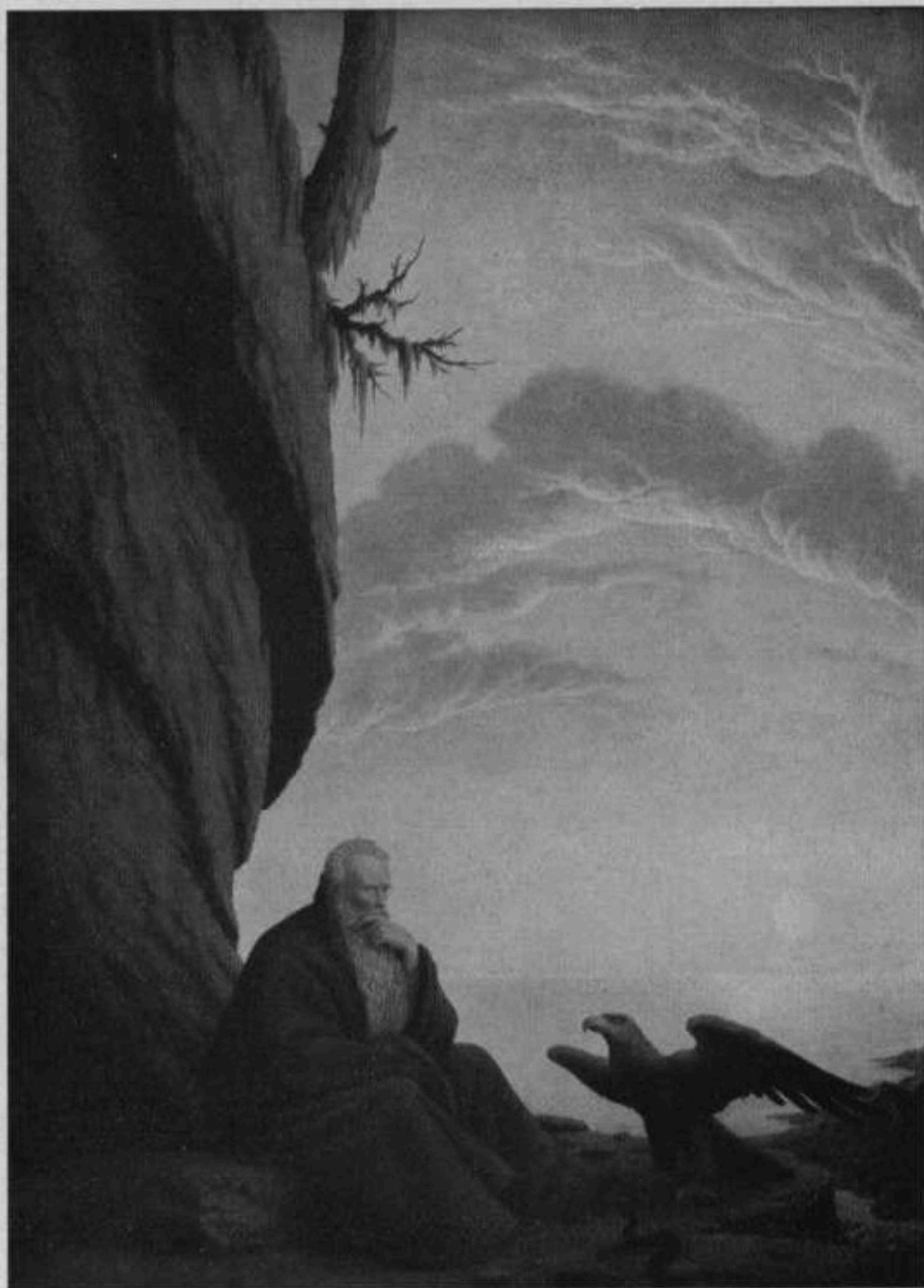

Johann Benjamin Godron

Zarathustra



Karl Heinz Dallinger

Wandteppich Florian Geher

KÖNIG HEINRICH I.



Er war der Erste unter Gleichen, und es wurde ihm eine größere und wahre menschliche Ehrfurcht entgegengebracht, als später Kaisern, Königen und Fürsten, die sie nach volksfremdem byzantinischen Zeremoniell forderten, je zuteil wurde. Er hieß Herzog und König und war ein Führer vor tausend Jahren. —

Reichsführer SS Heinrich Himmler

Heinrich Himmler

Ernst Dombrowski

König Heinrich



Conrad Hommel

Reichsjägermeister Hermann Göring



Switbert Lobisser

Kärntner Mutter

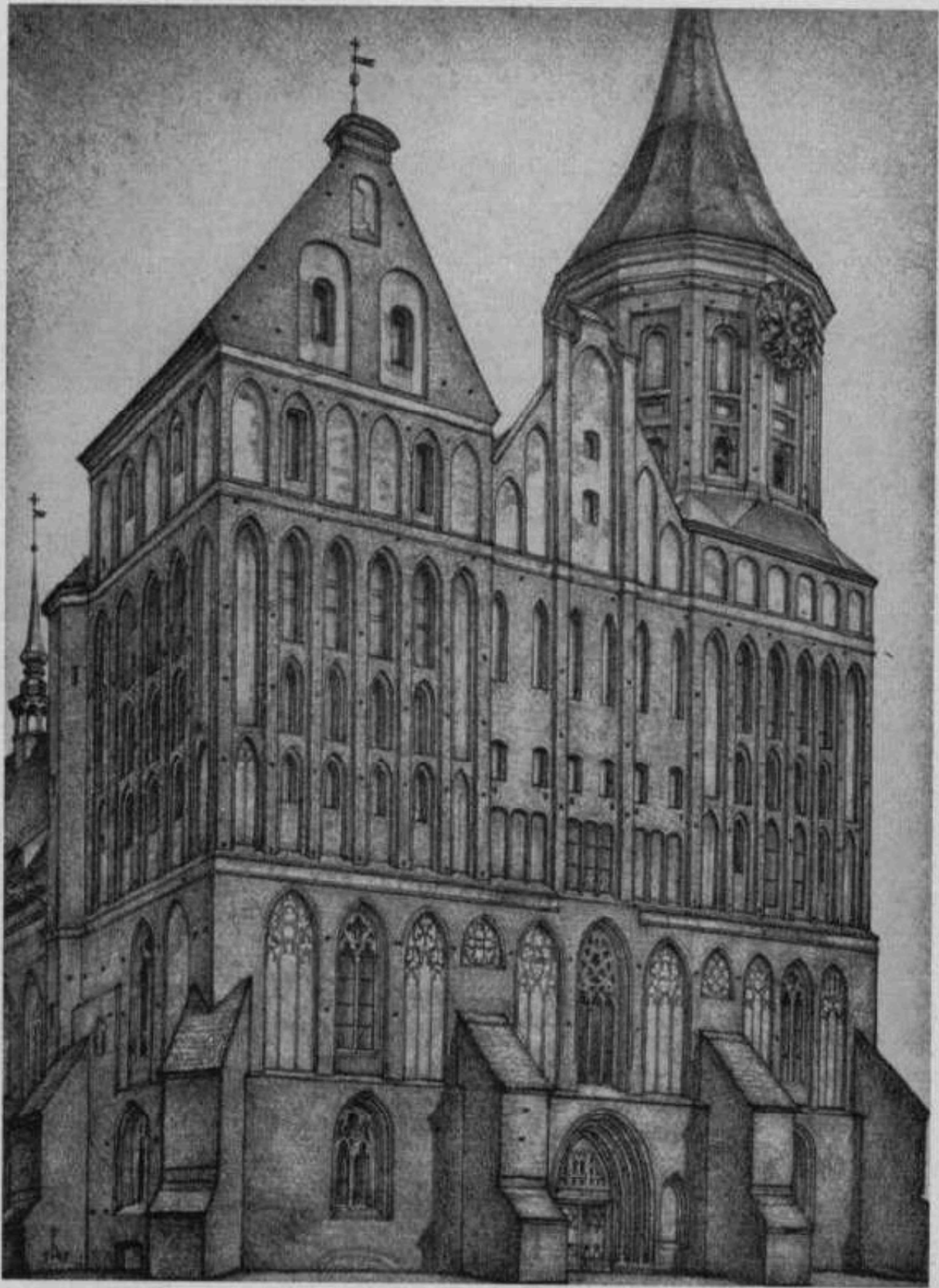

Hannes Rischert

Dom, Königsberg

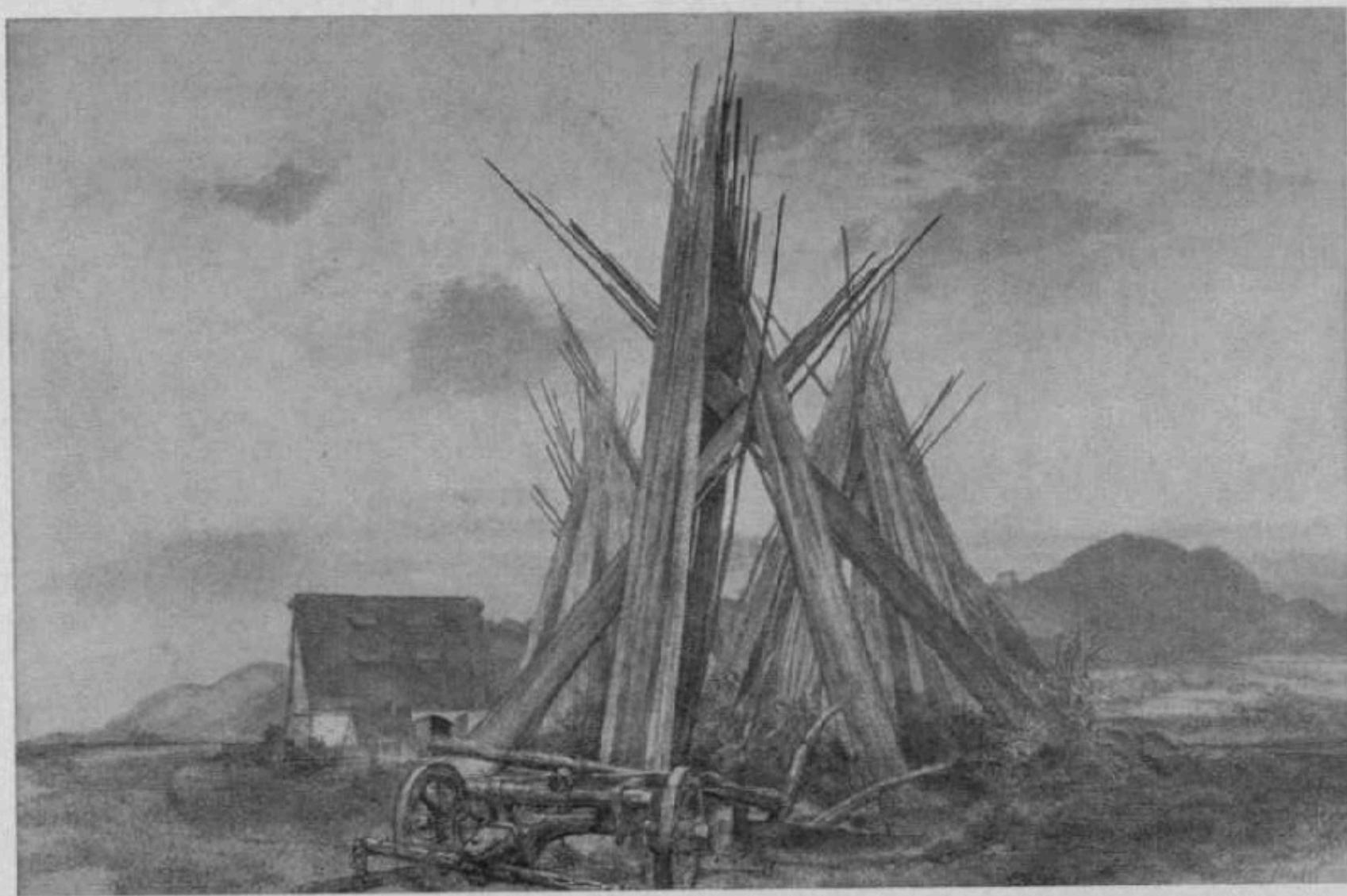

Walter Klinkert

Fränkische Landschaft



Otto Singer

Werratal bei Meiningen

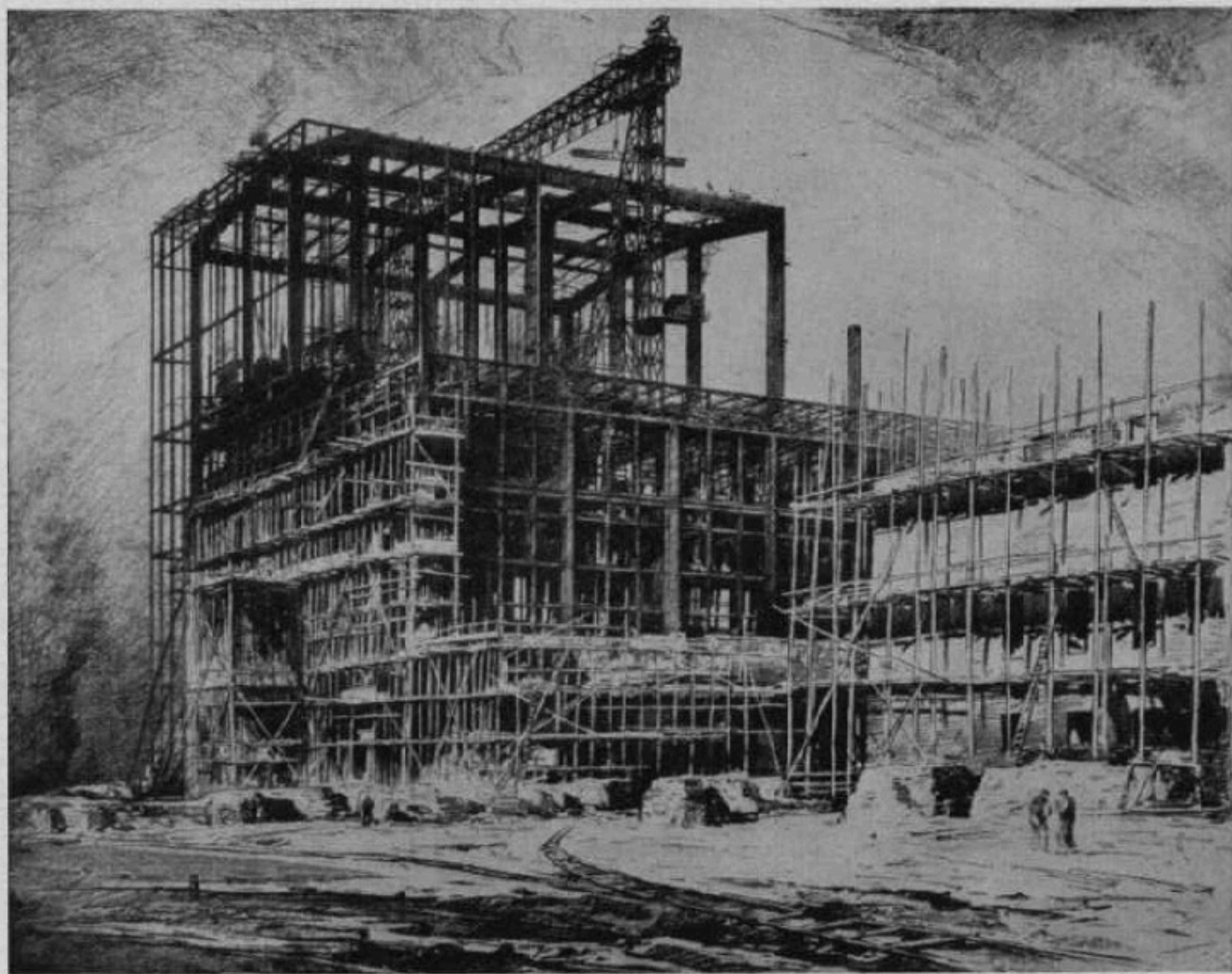

Anton Scheurikel

Stahlskelettbau II



Ottohaus Beier

Heimkehr der Fischer



Alfred Ritzig

Spökenrieter



August Beufert

Hanauer Hafen



Ferdinand Staeger

Ballade



Friedrich Wilhelm Kalb

Die Sommerfrischler



Wilhelm Krieger

Adler



Emil Hub

Führerbüste

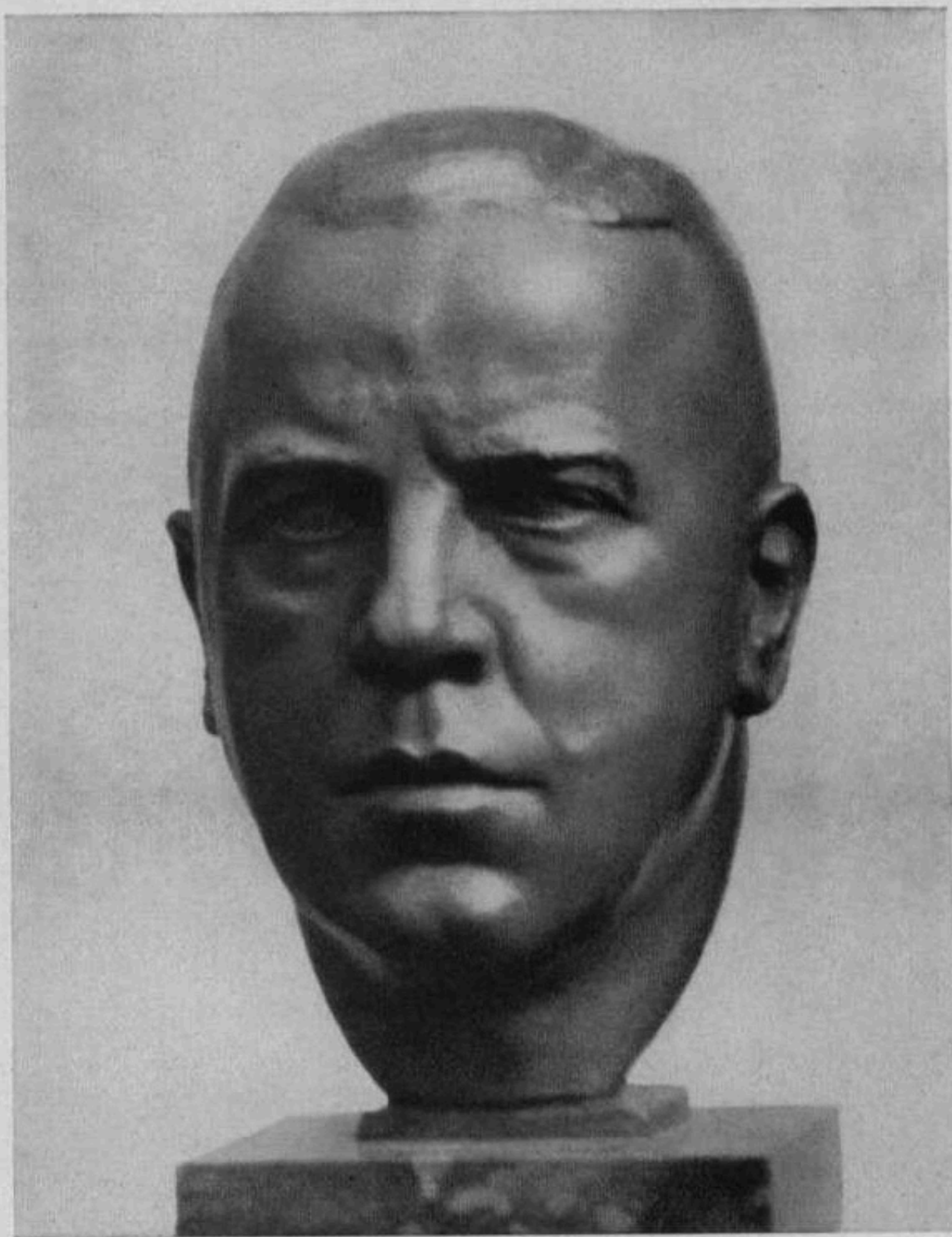

Ferdinand Liebermann

Reichsleiter Almann



Anni Spehler-Profschwitz

HJ.-Trommler

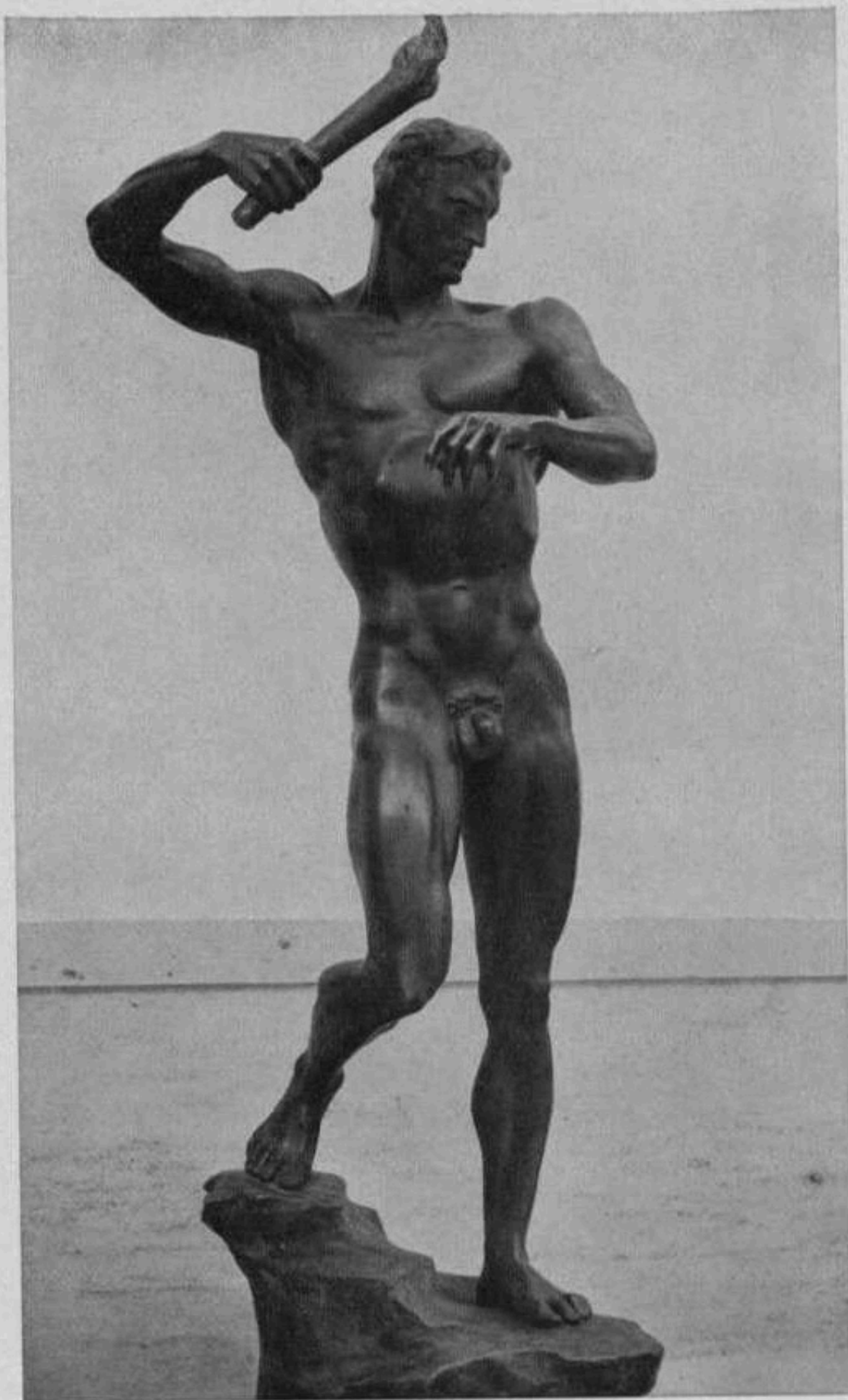

Arno Breker

Prometheus



Josef Wackerle

Brunnenfigur



Fritz Klimsch

Tänzer

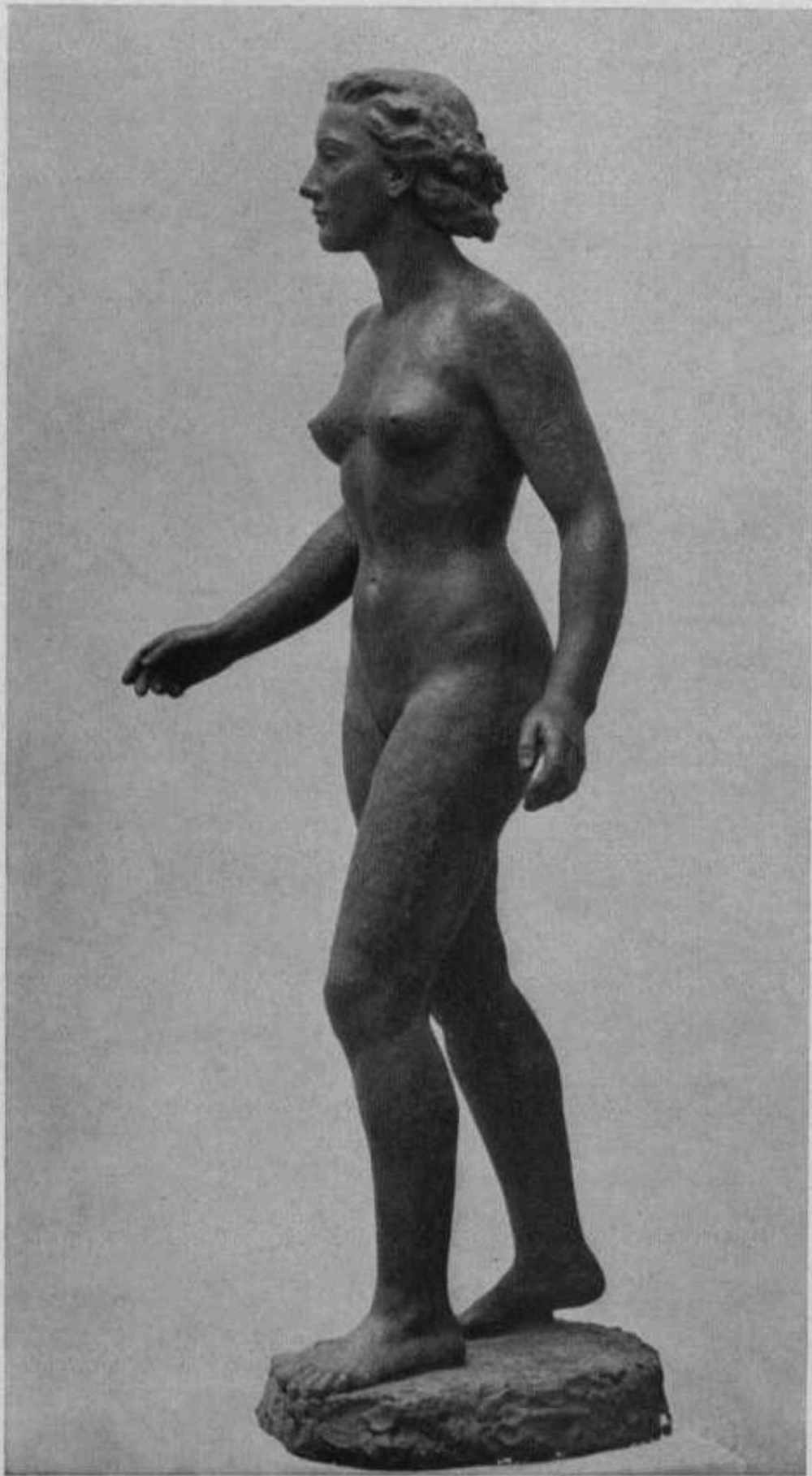

Paul Scheurle

Schreitendes Mädchen



Joseph Thorak

Gastlichkeit

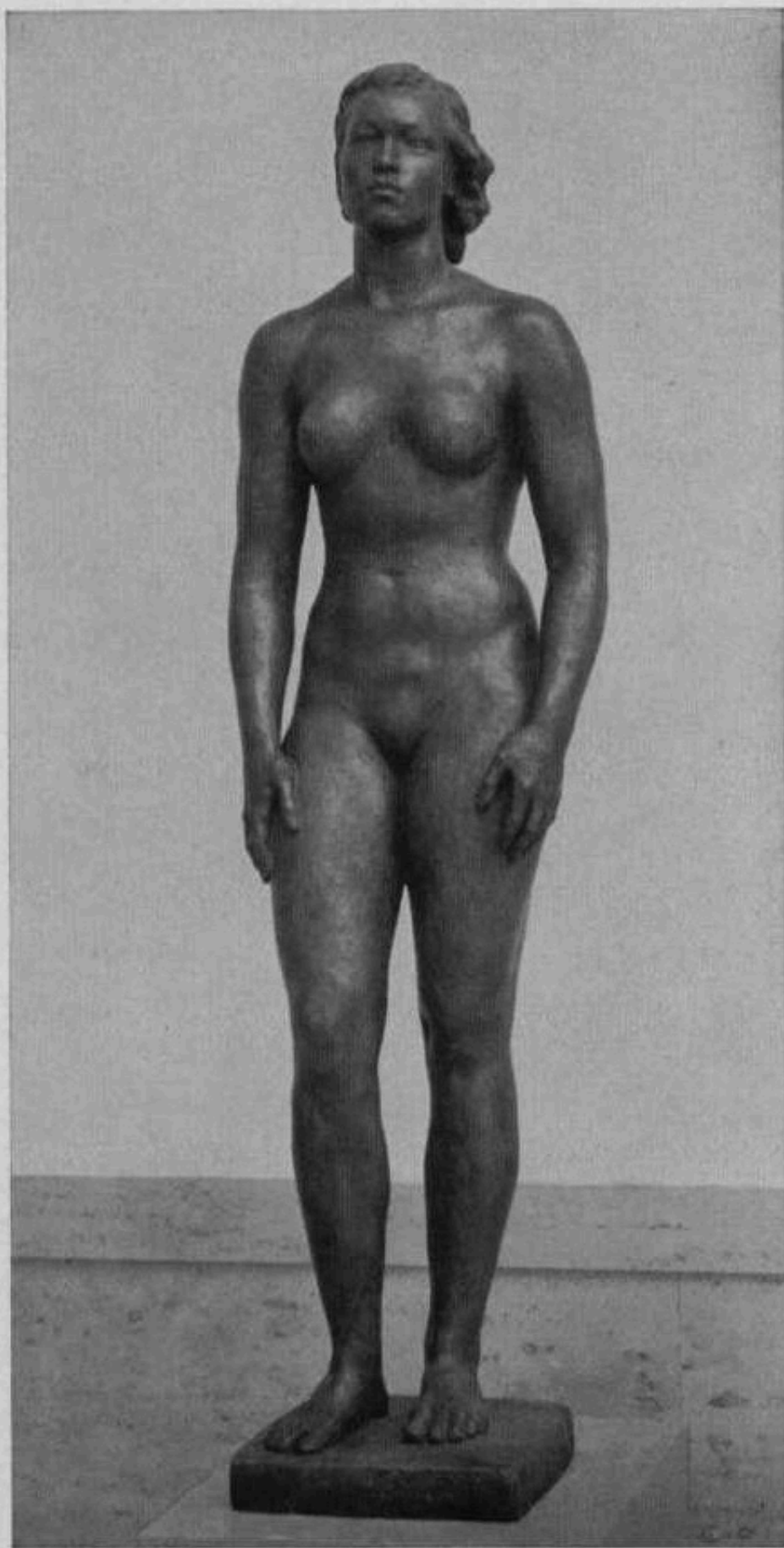

Georg Kolbe

Junges Weib

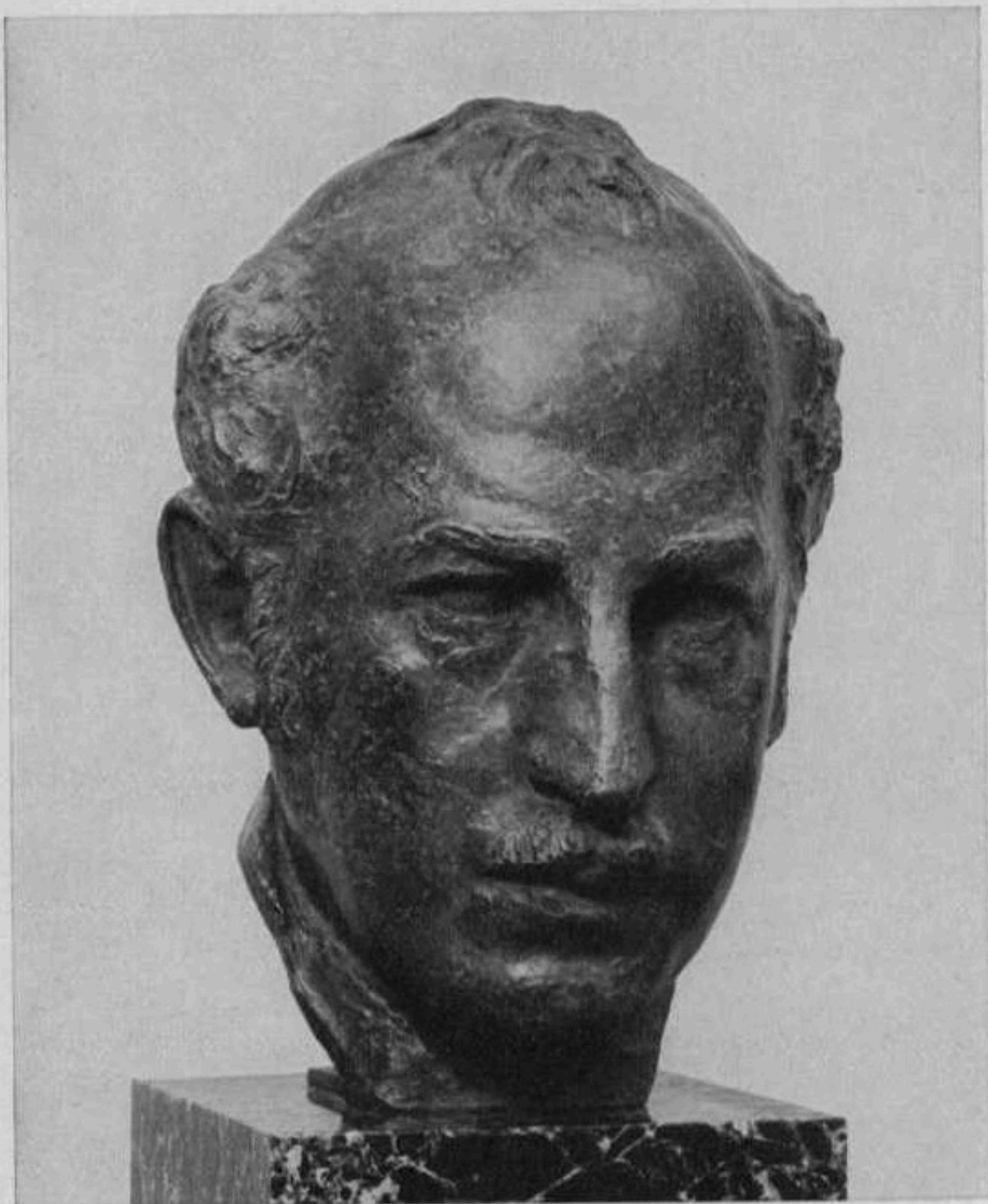

Robert Ullmann

Prof. Ing. Dr. Walther Rubiena



Johannes Knubel

Sitzende Frau



Lissy Edart

Kinderbildnis

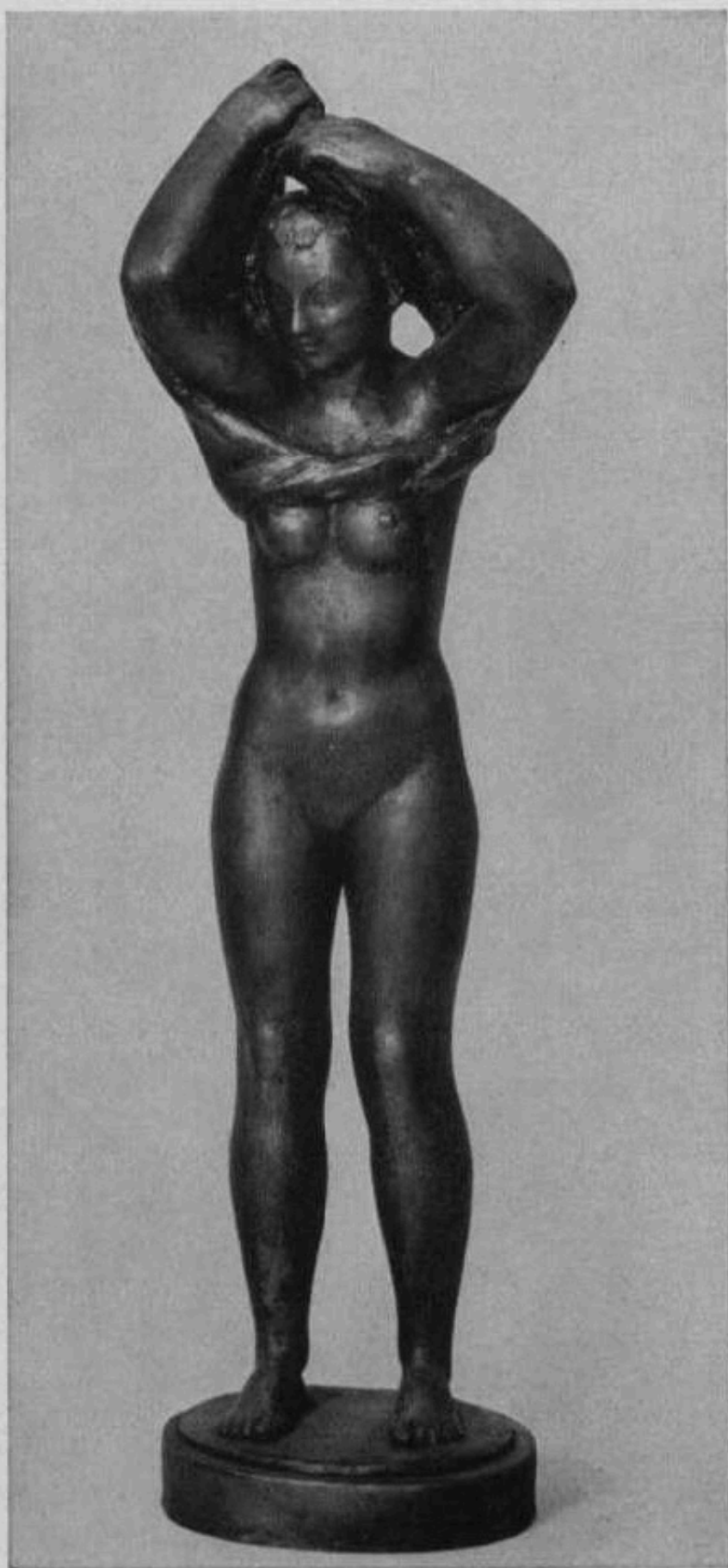

Julius Dorner

Vor dem Bade

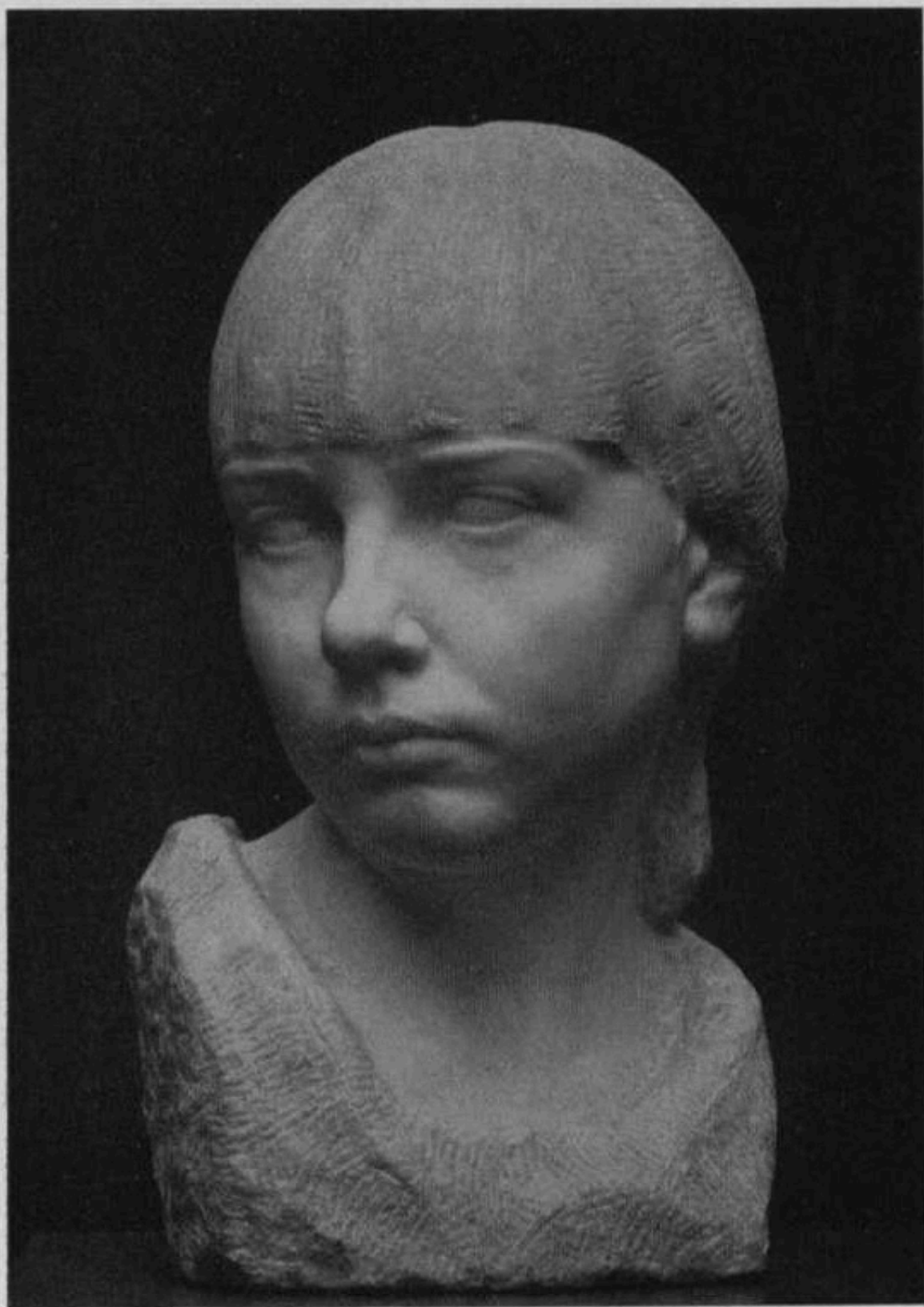

Michael Drobil

Mädchenkopf

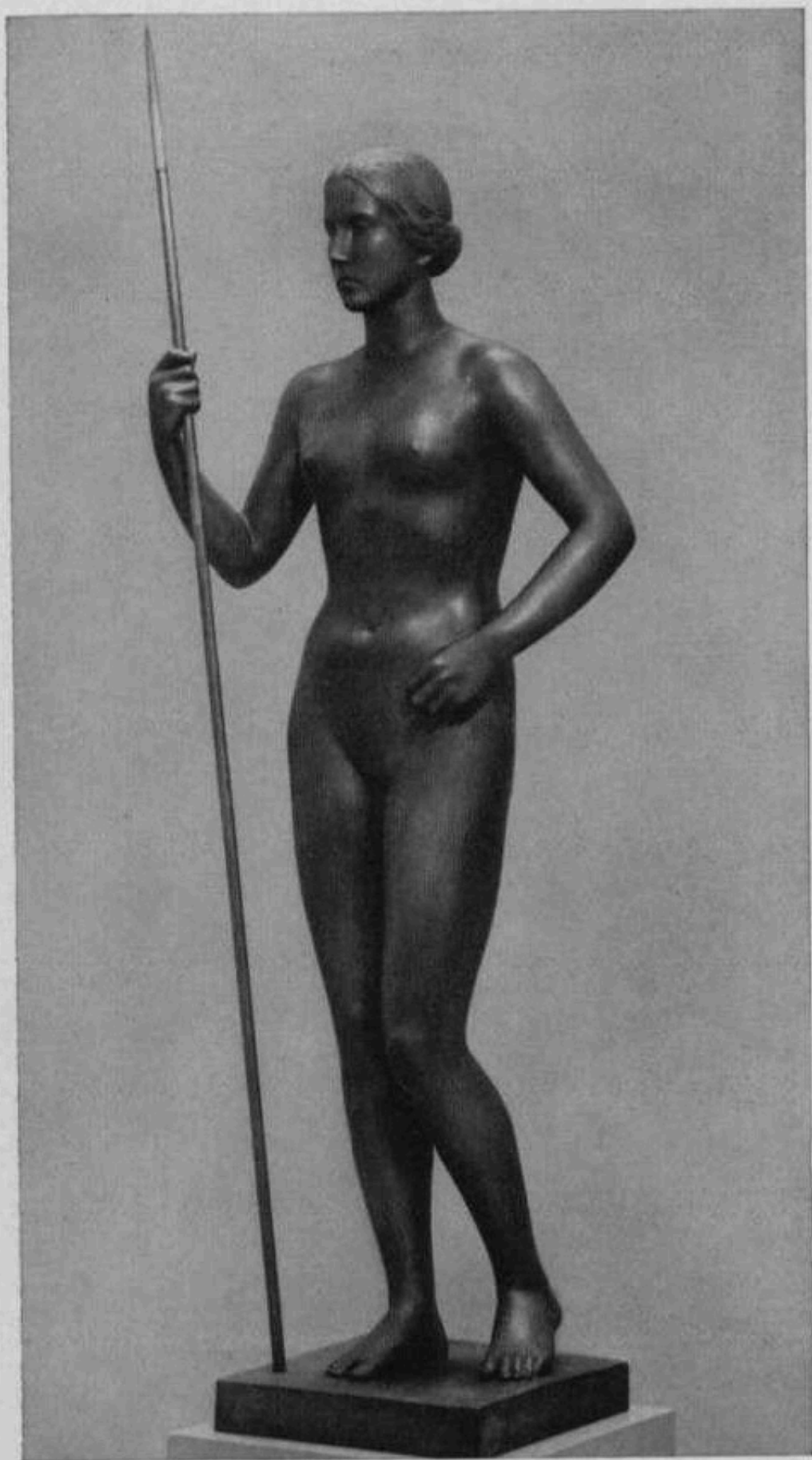

Kurt Schmid-Ehmen

Weibliche Figur

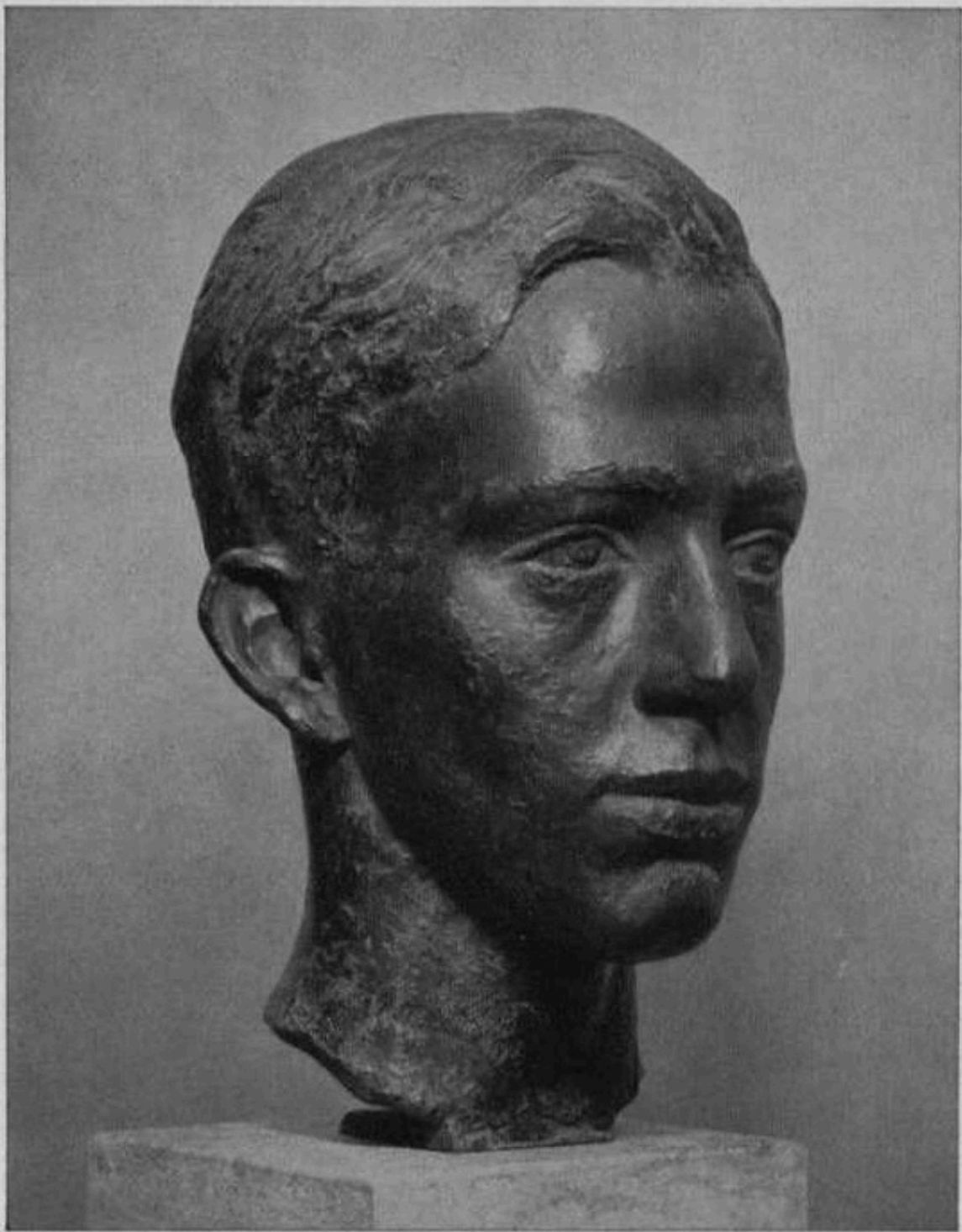

Hermann Geibel

Mein Sohn Bernd

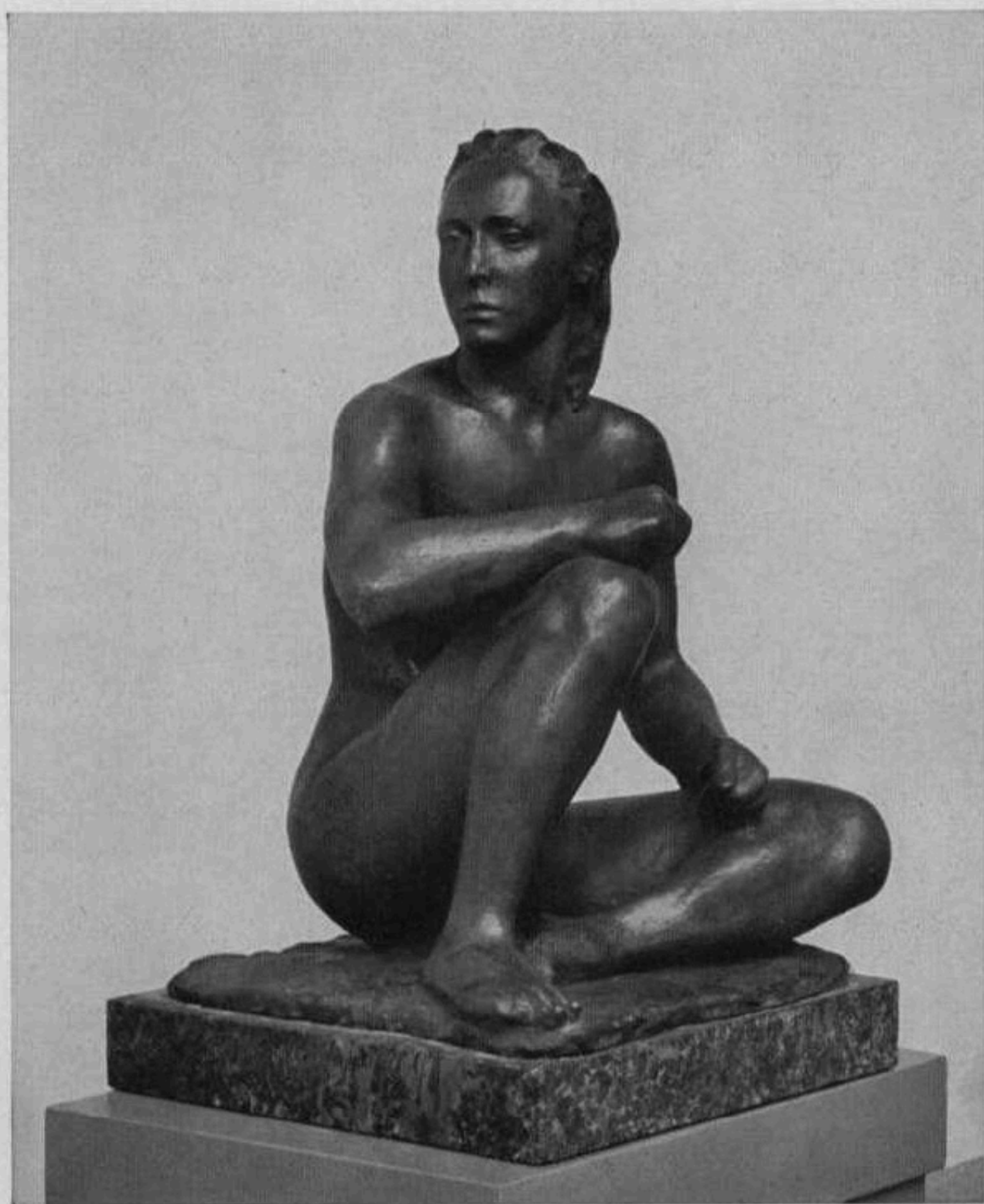

Richard Scheibe

Nymphe



Curt Scholz

Antilopenkälbchen

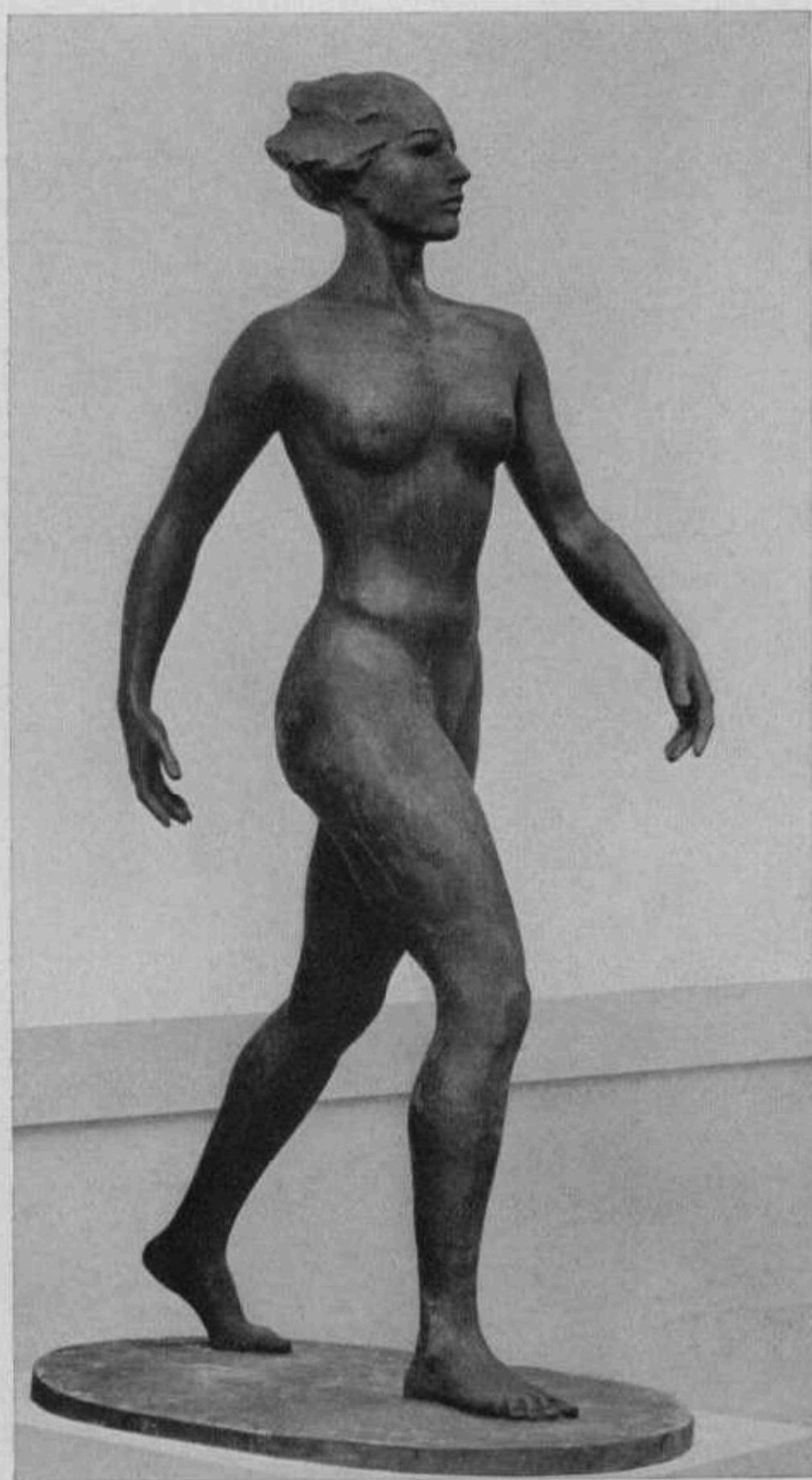

Fritz Behn

Gehendes Mädchen

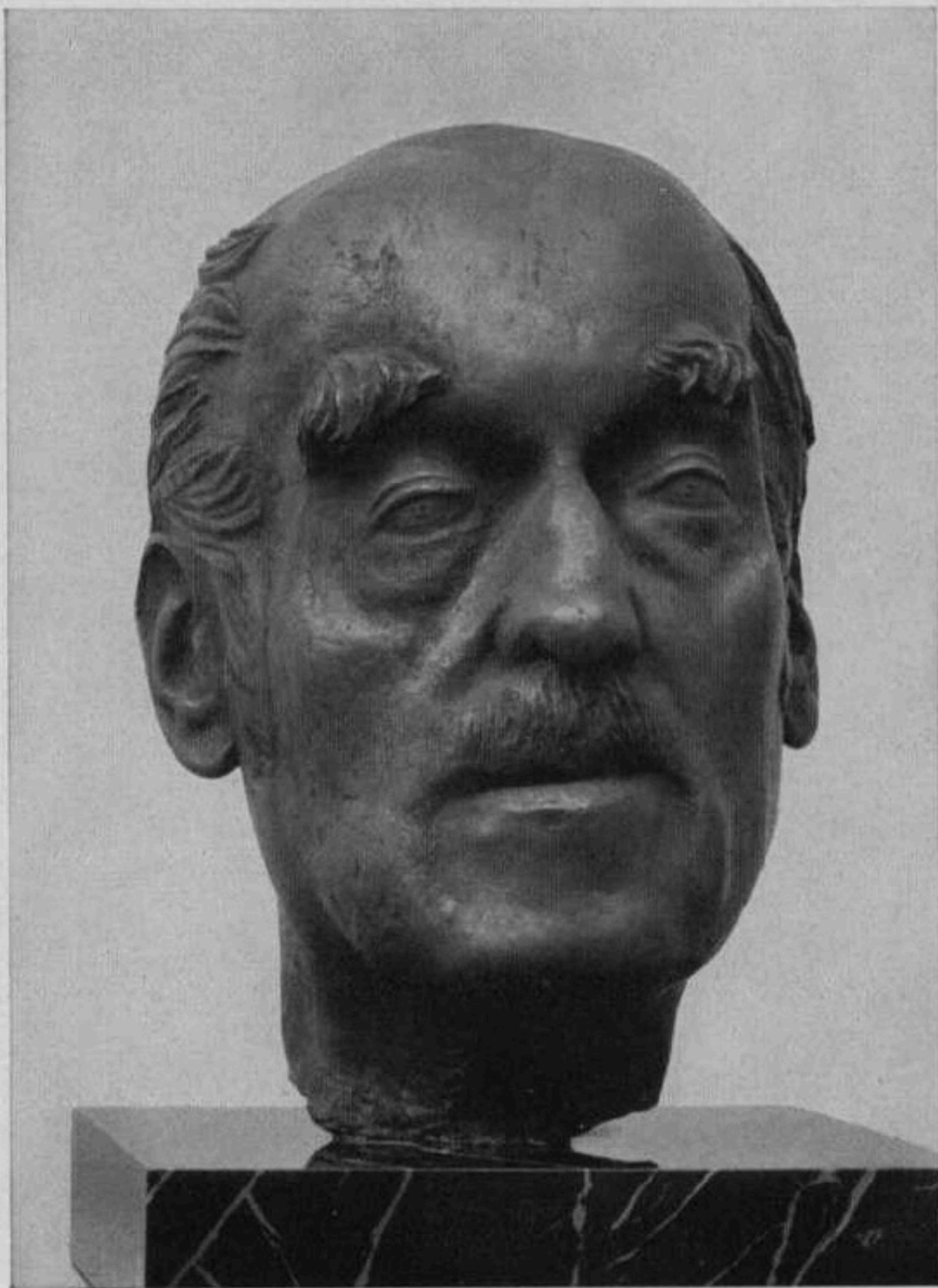

Hans Wimmer

Geheimrat Voßler



Ulfert Janssen

Kapitän Gundersen



Emil Manz

Tiger



Anton Graef

Triptychon: Gerechtigkeit, Tapferkeit, Friede



GROSSE
DEUTSCHE
KUNSTAUSSTELLUNG
1939

IM HAUS DER
DEUTSCHEN KUNST
ZU MÜNCHEN

VOM 16. JULI - 15. OKTOBER 1939

OFFIZIELLER AUSSTELLUNGSKATALOG



Franz Triebisch

Bildnis des Führers

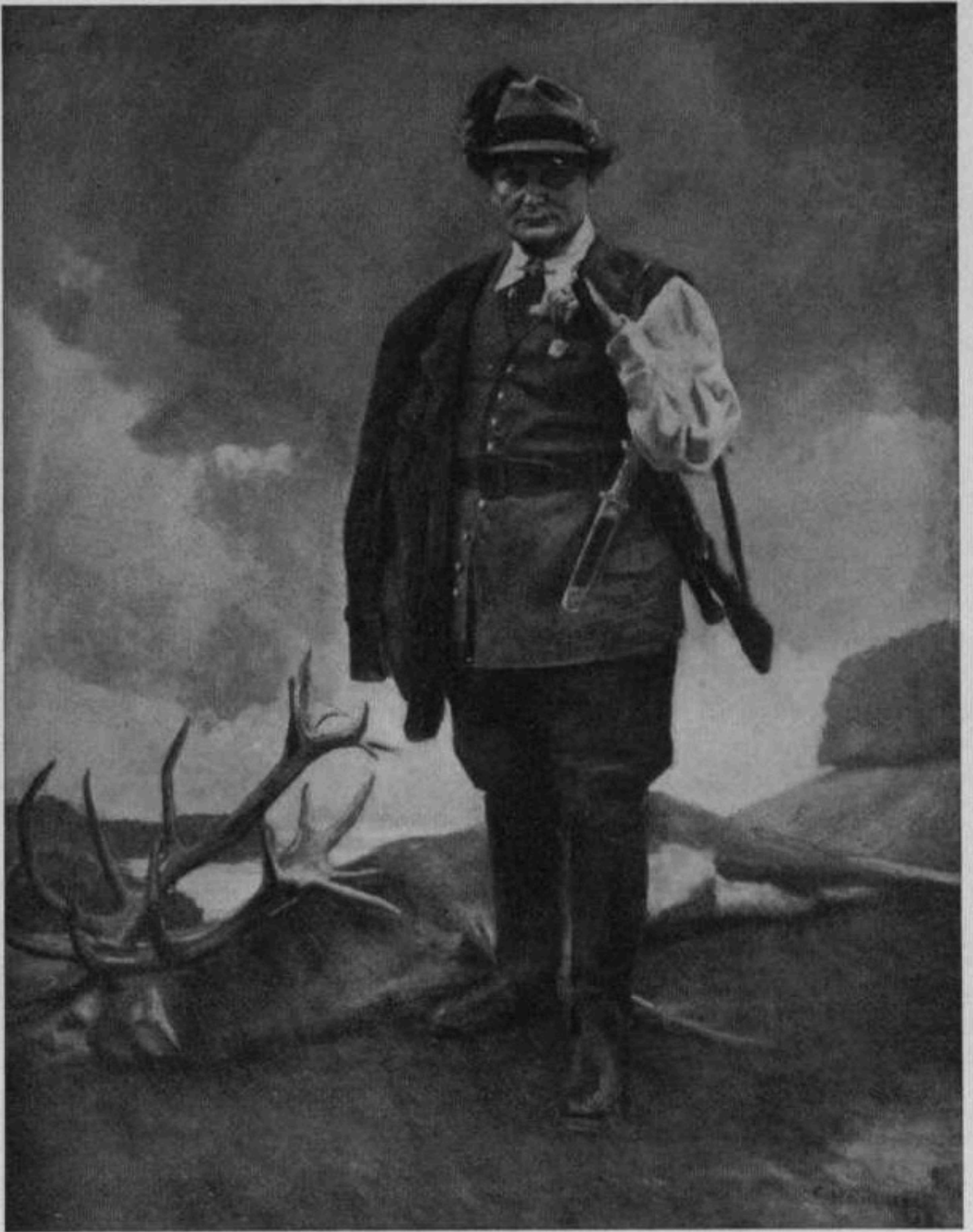

Conrad Zommel

Reichsjägermeister Hermann Göring

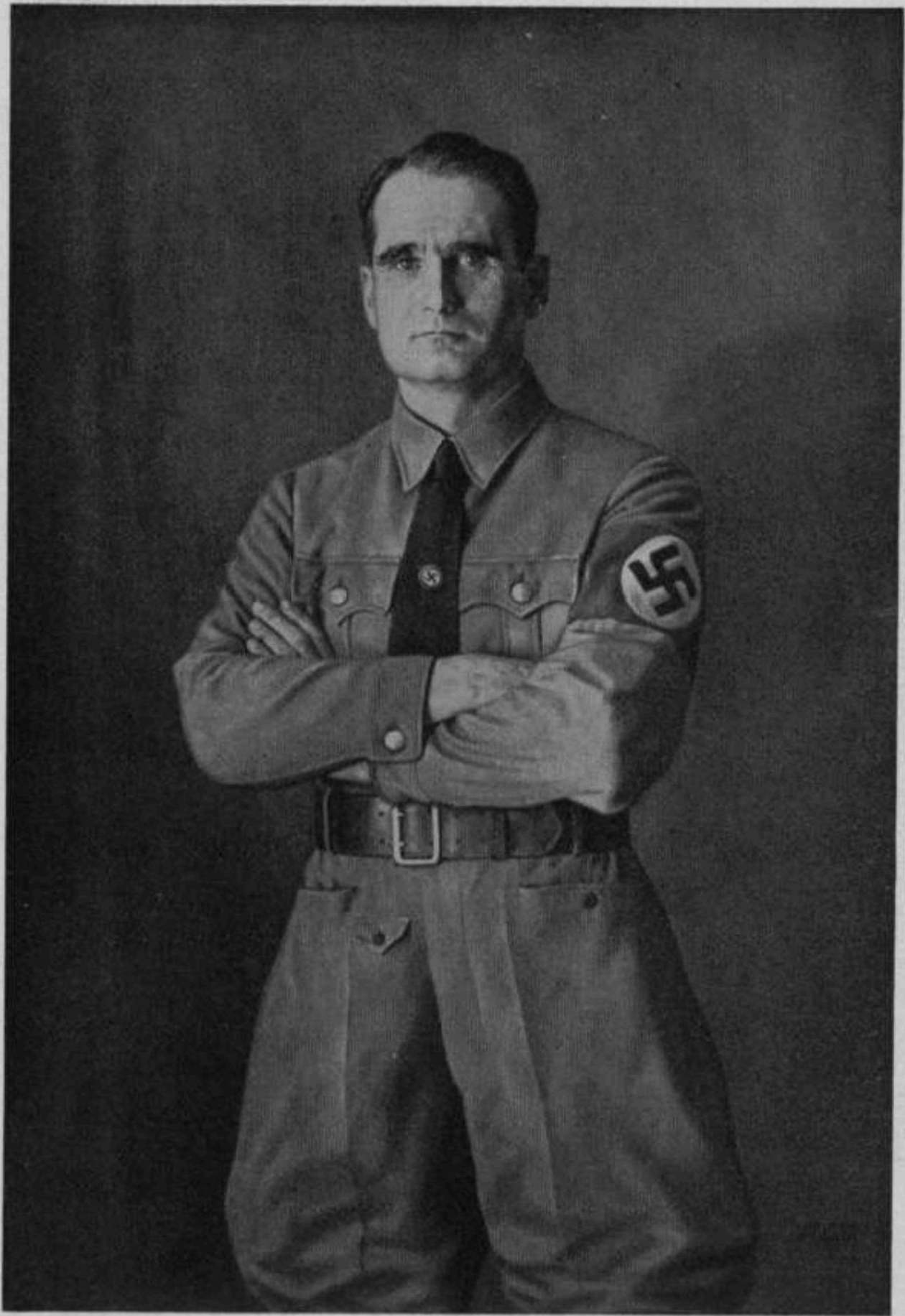

Walter Linbeck

Reichsminister Rudolf Heß



Elf Eber

Ein Meldegänger

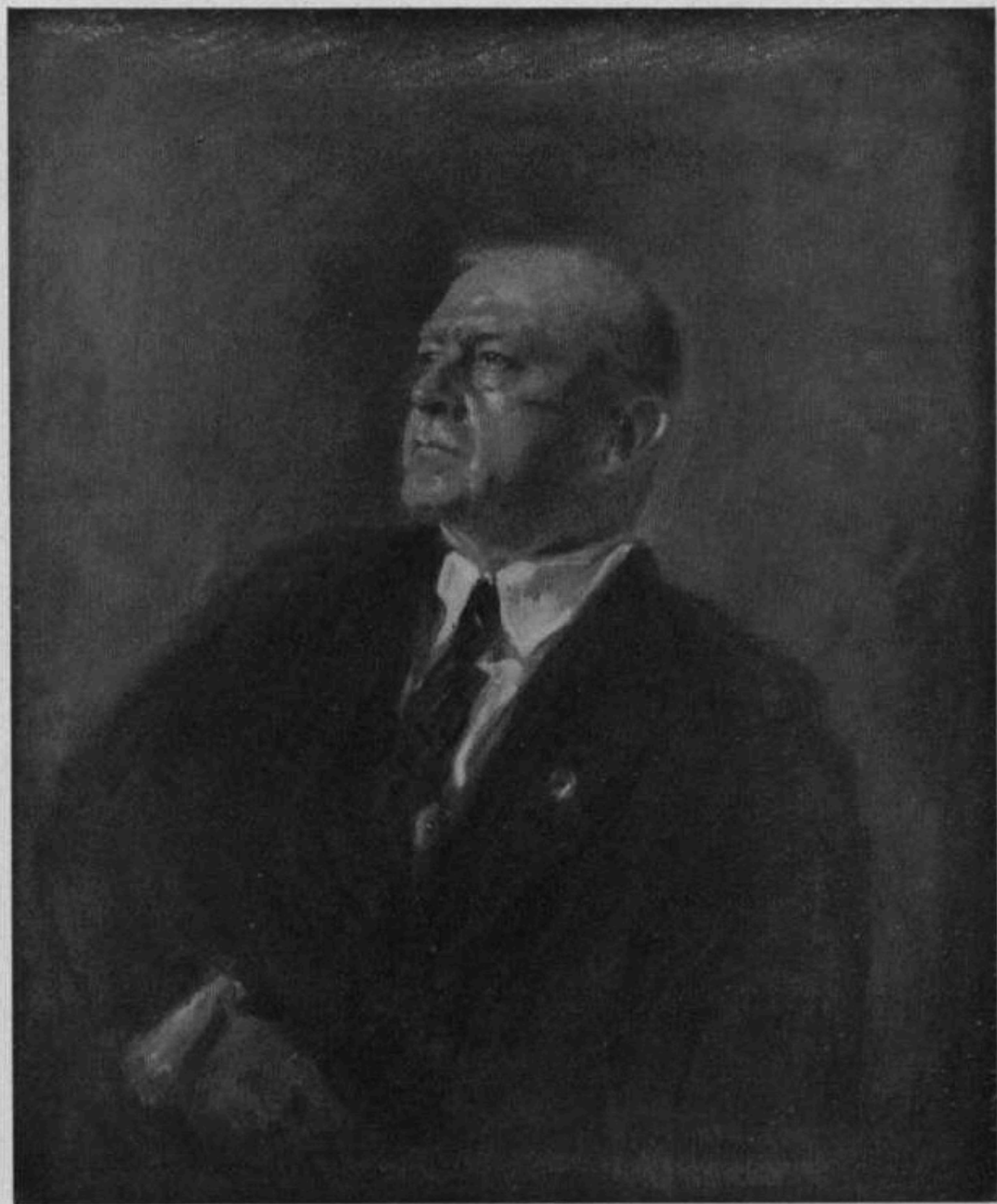

Leo Samberger

Gauleiter Staatsminister Adolf Wagner



Bernhard Dörries

Mädchen mit Strohhut



Fritz Erler

Professor Josef Thorak

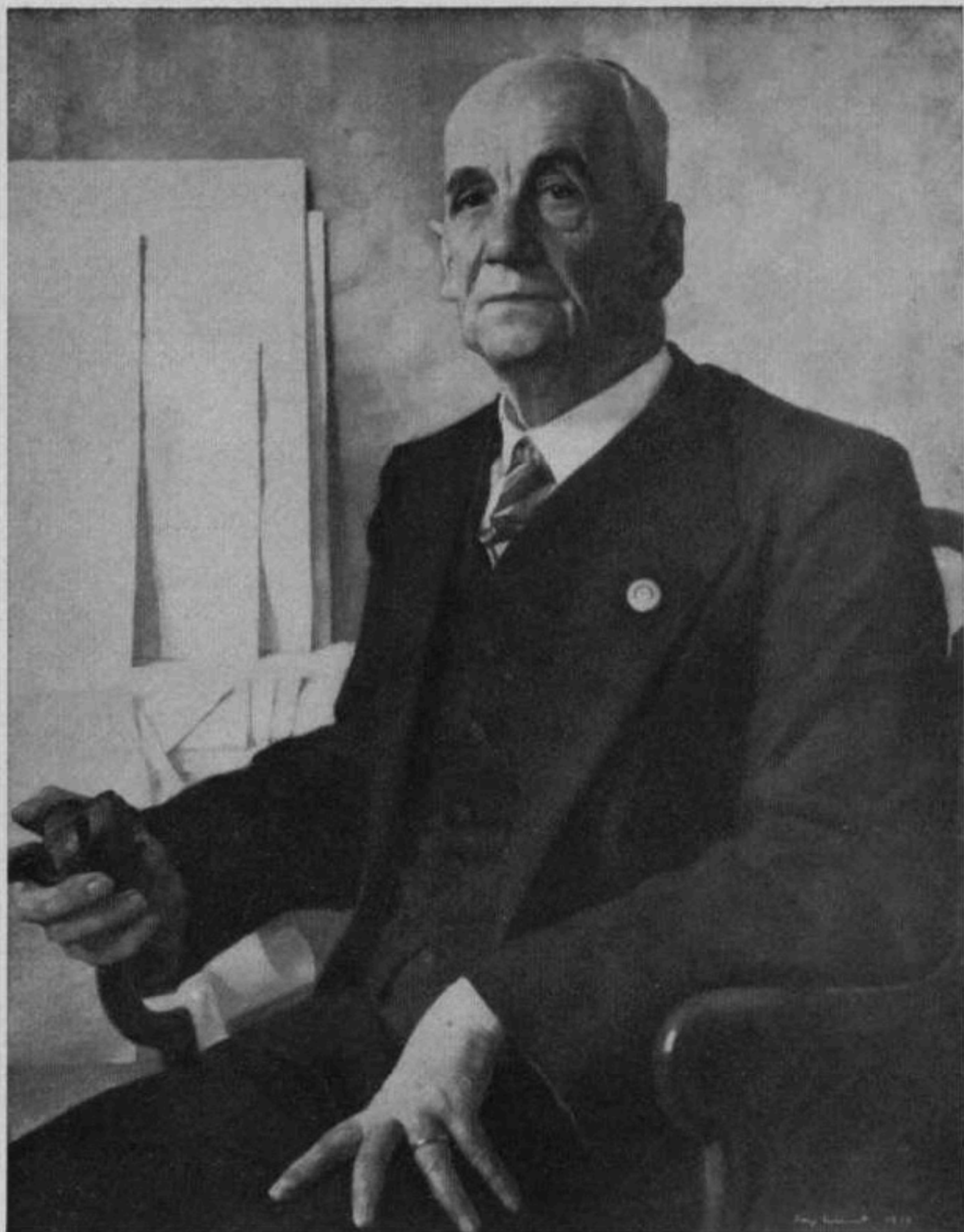

Franz Eichhorst

Bildnis Professor K.



Will Tschach

Götz von Berlichingen



Raffael Schuster-Woldan

Kinderbildnis



Erik Richter

Küstenlandschaft



Wolf Thaler

Blumenstück



Herbert Kampf

Meine Tochter Eva



Arthur Kampf

Ansprache Friedrichs des Großen an seine Generäle bei Köben

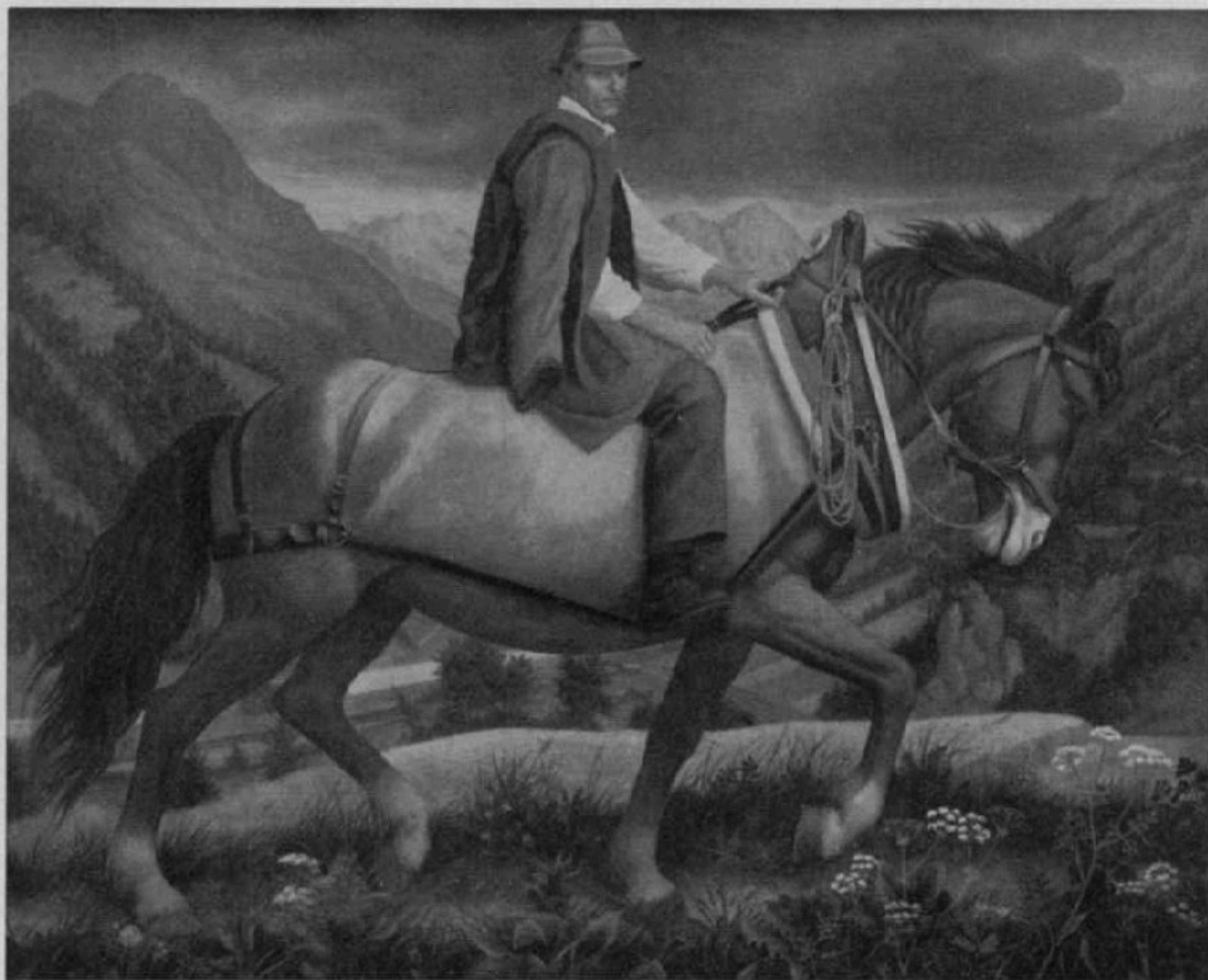

Georg Ehmiß

Reitender Bauer



Hans Schachinger

Meine Mondseer Hausgenossen



Erwin Puchinger

Östtiroler Standschützen-Kommandanten



Julius Paul Junghanns

Durch Wetter und Wind



Rudolf Schramm-Zittau

Enten



Hans Schmitz-Wiedenbrück

Bauern im Gewitter



Thomas Baumgartner

Schaffschur

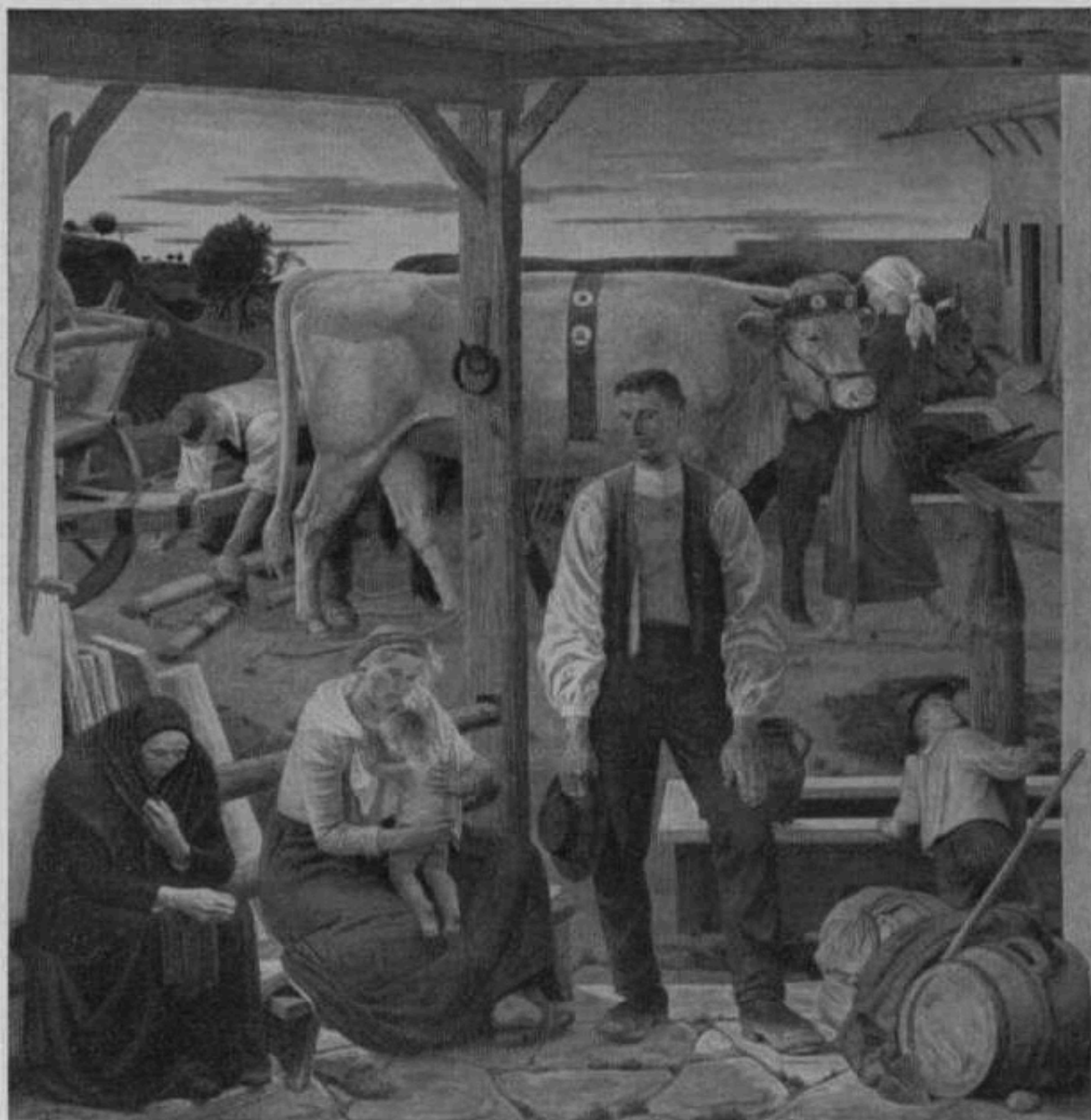

Oskar Martin-Amorbach

Abend



Heinrich von Zügel

Weißer und schwarzer Bod



Max Bergmann

Der Wedruf



Constantin Gerhardinger

Dämmerstunde

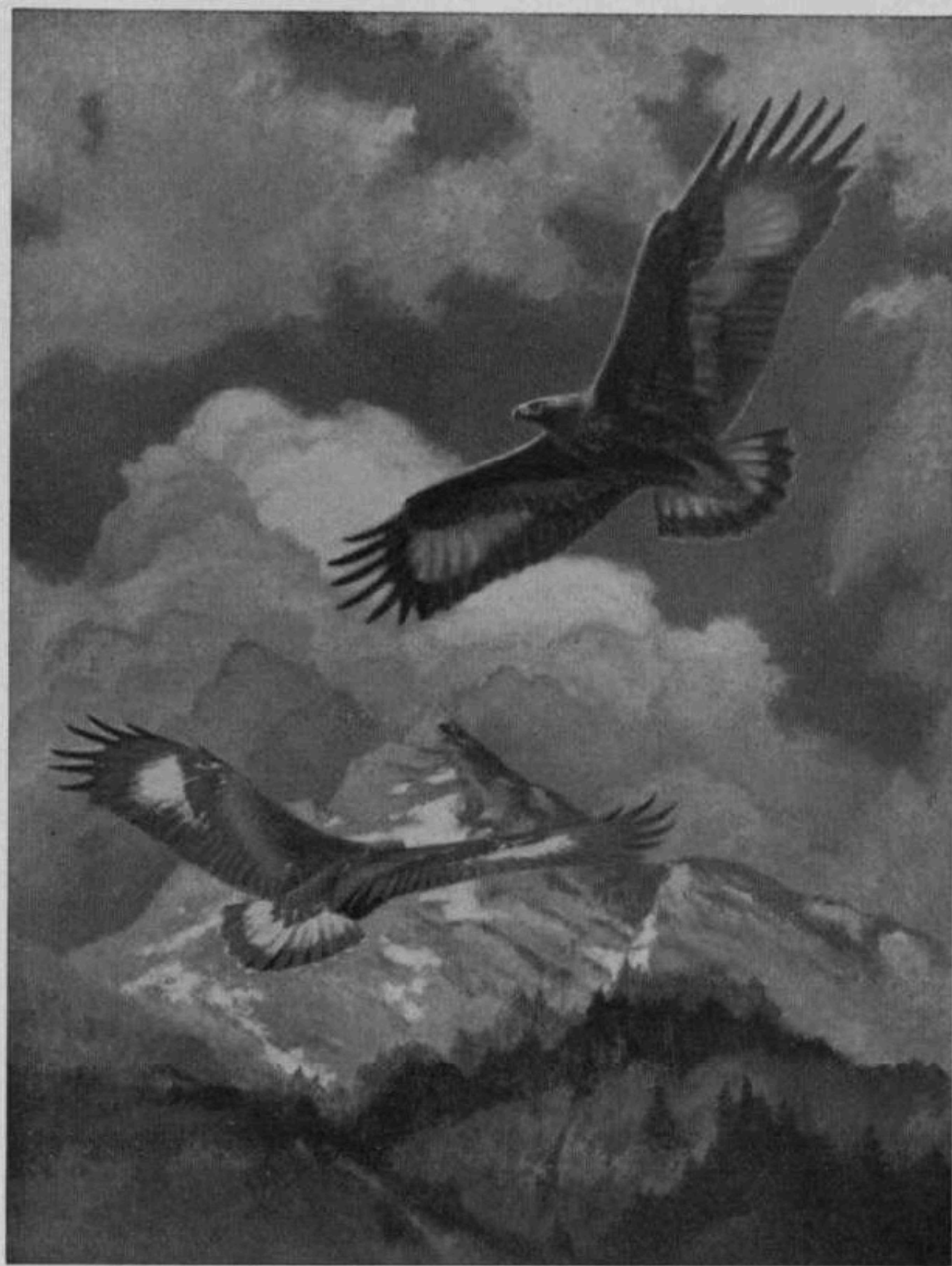

Michael Kiefer

Kreisfende Adler



Anton Müller-Wischin

Steinerne Welt



Willy Kriegel

Wieje



Willi Paupie

Schlesisches Bergdorf



Hermann Grادل

Hochgebirge

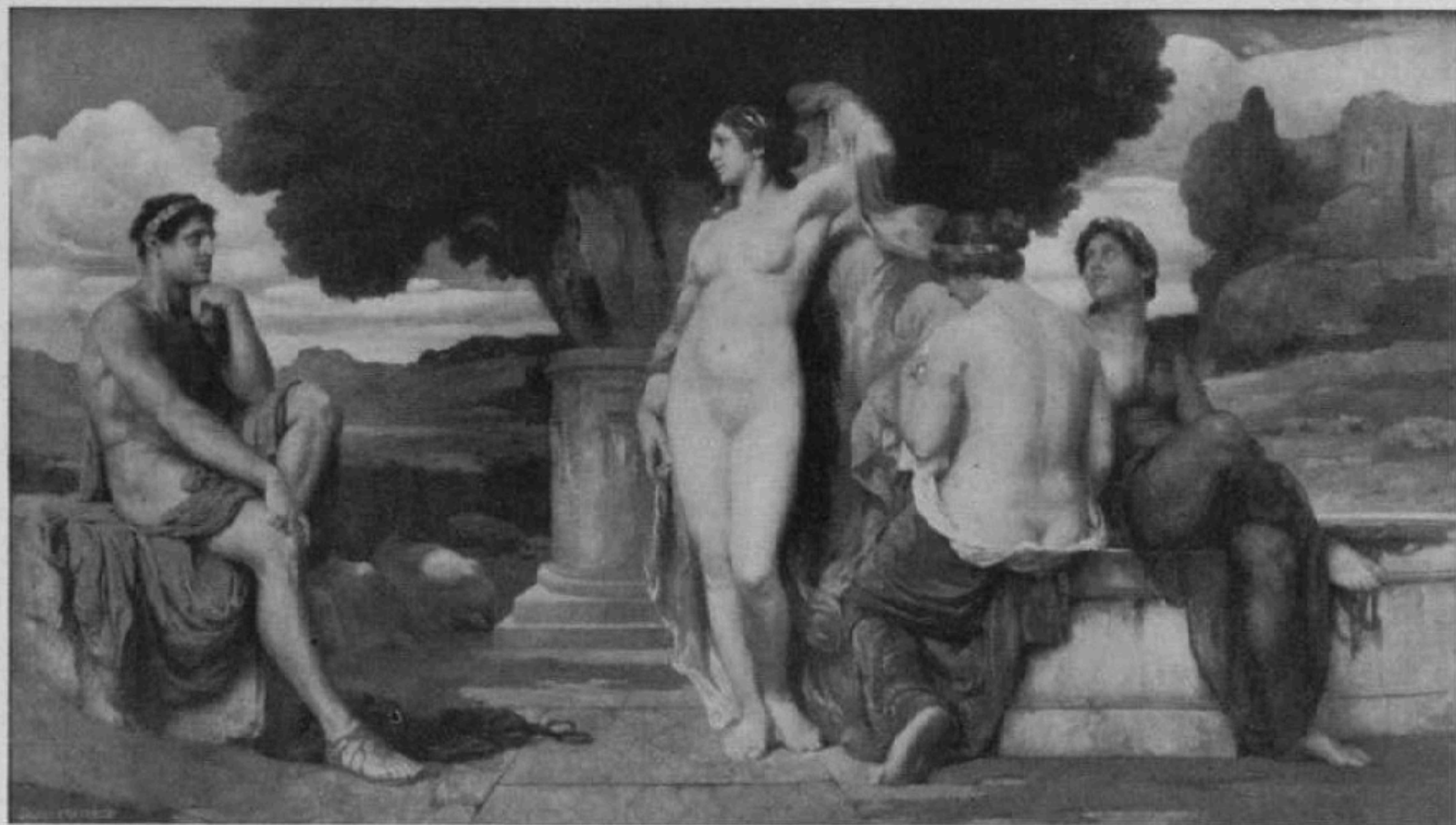

Georg Friederich

Das Urteil des Paris

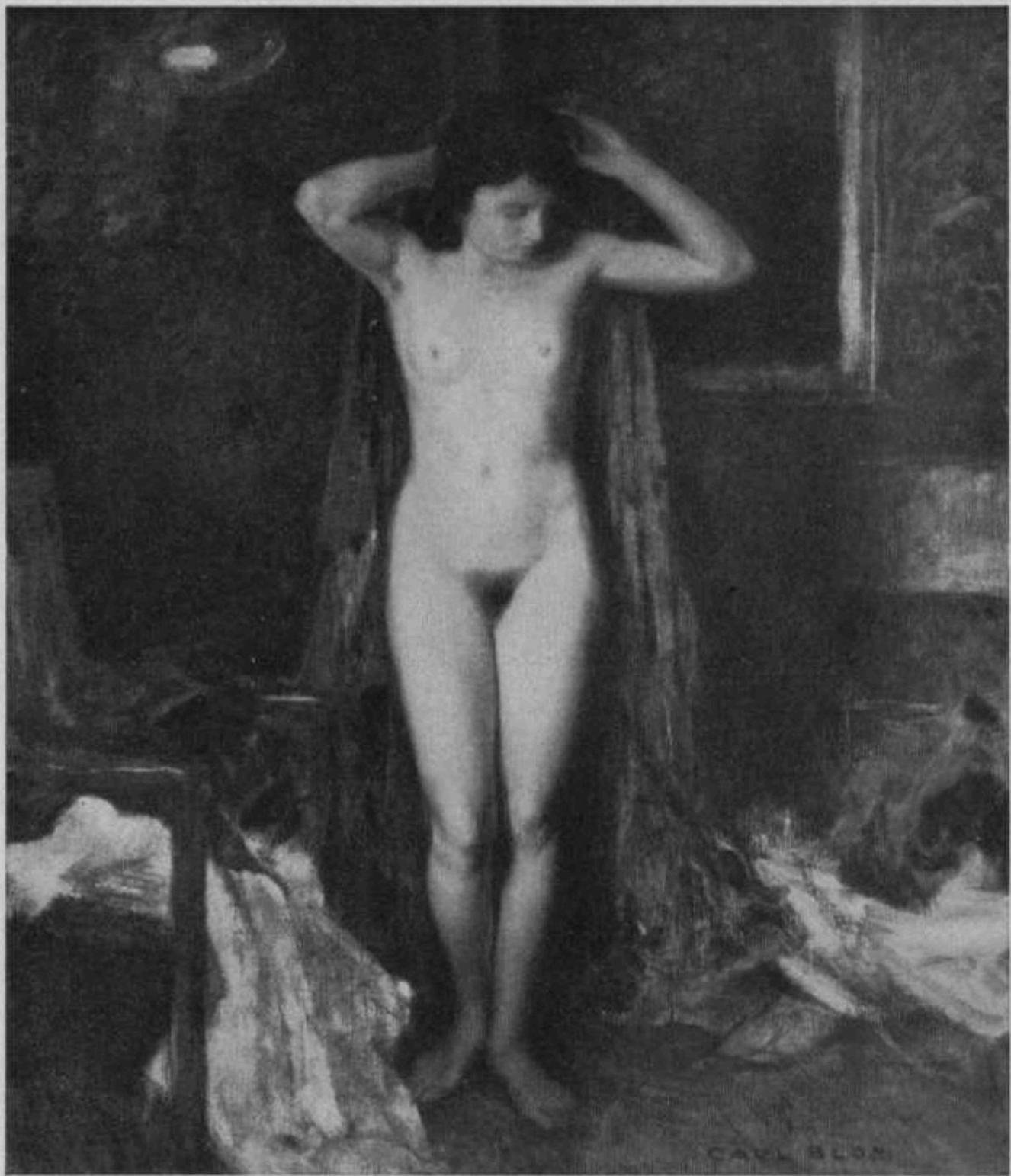

Carl Bloss

Mädchenhaft

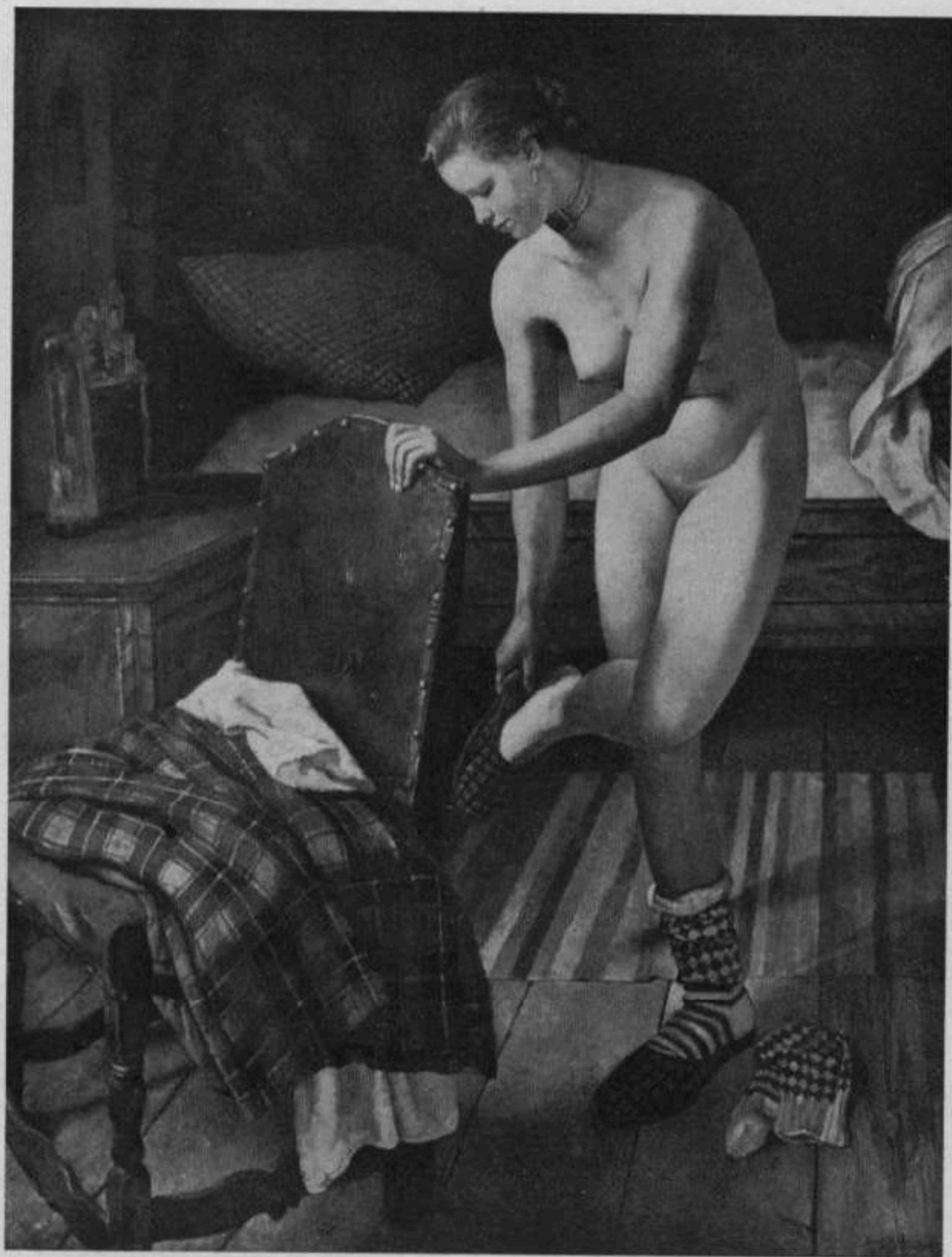

Sepp Hilz

Bäuerliche Venus



Oswald Poehelberger

Der Morgen



Adolf Ziegler

Das Urteil des Paris

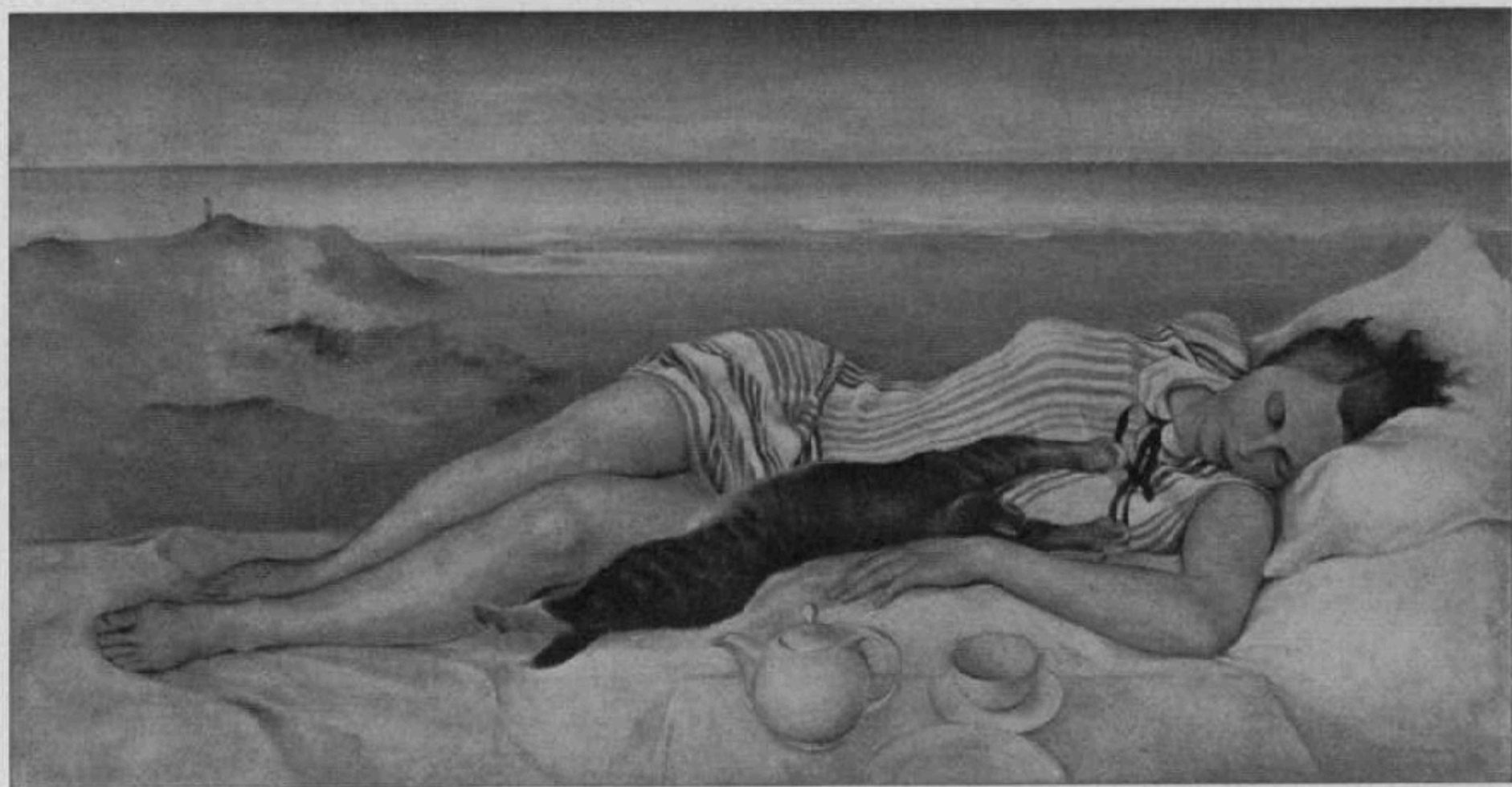

Robert Schwarz

Erholung



Richard Klein

Die Ruhe



Johannes Beutner

Erwachen



Karl Truppe

Rückenauft

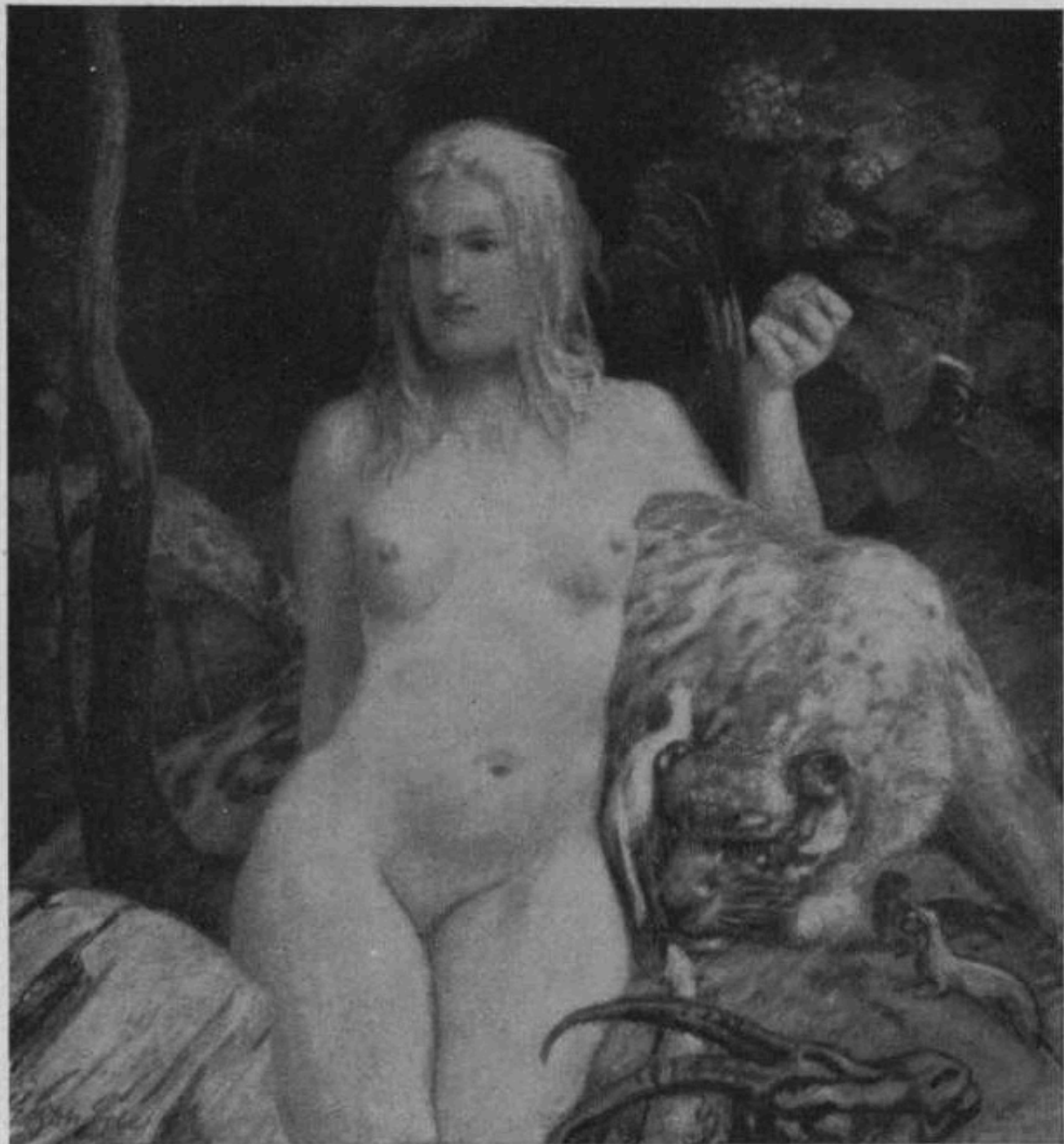

Erich Erler

Eva



Franz Thiele

Träume



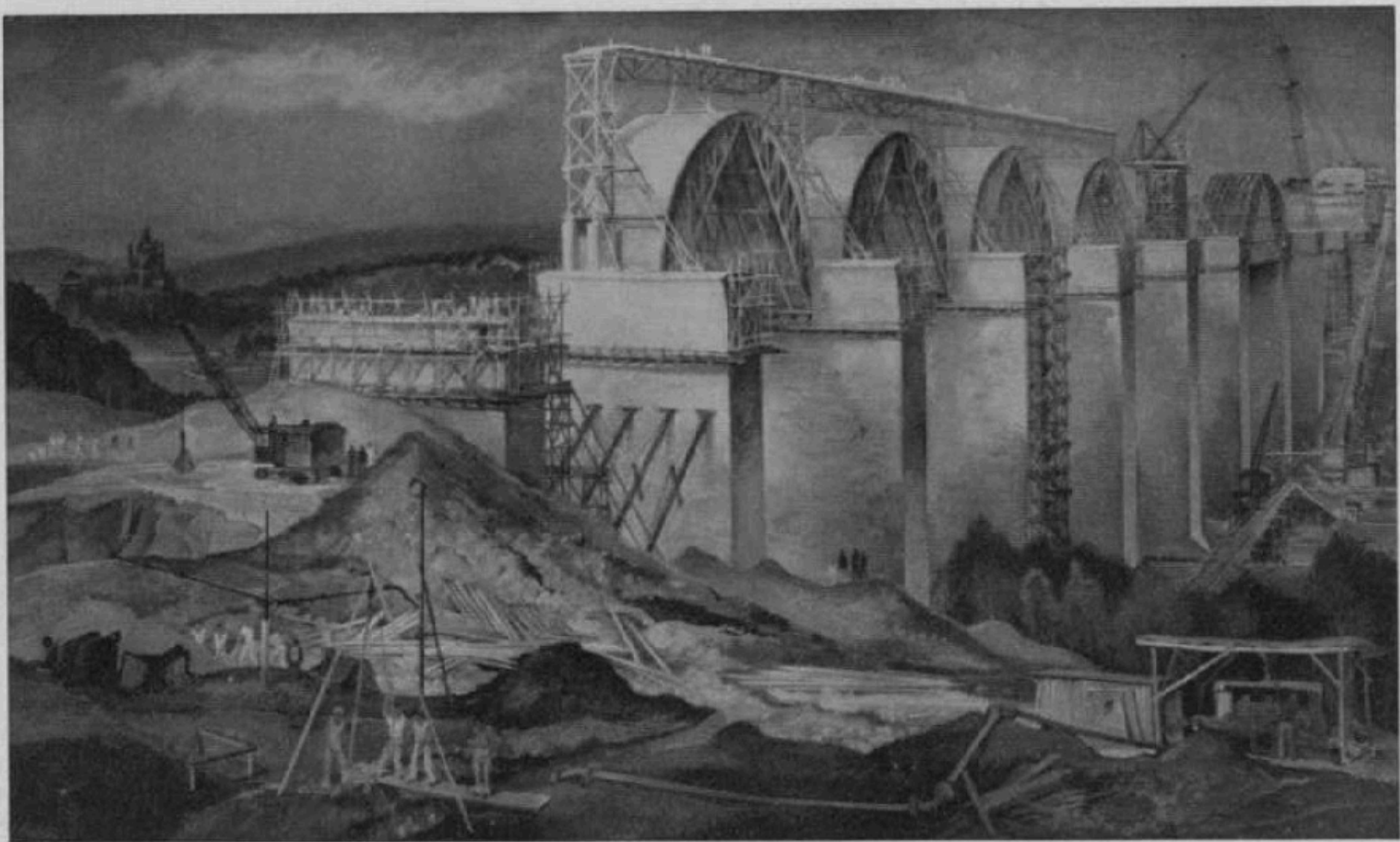

Carl Theodor Prohen

Bau der Autobahnbrücke Limburg



Otto A. Hirth

Der Palast



Alfred Ginsterer

Aus dem Bauernkrieg Anno 1525

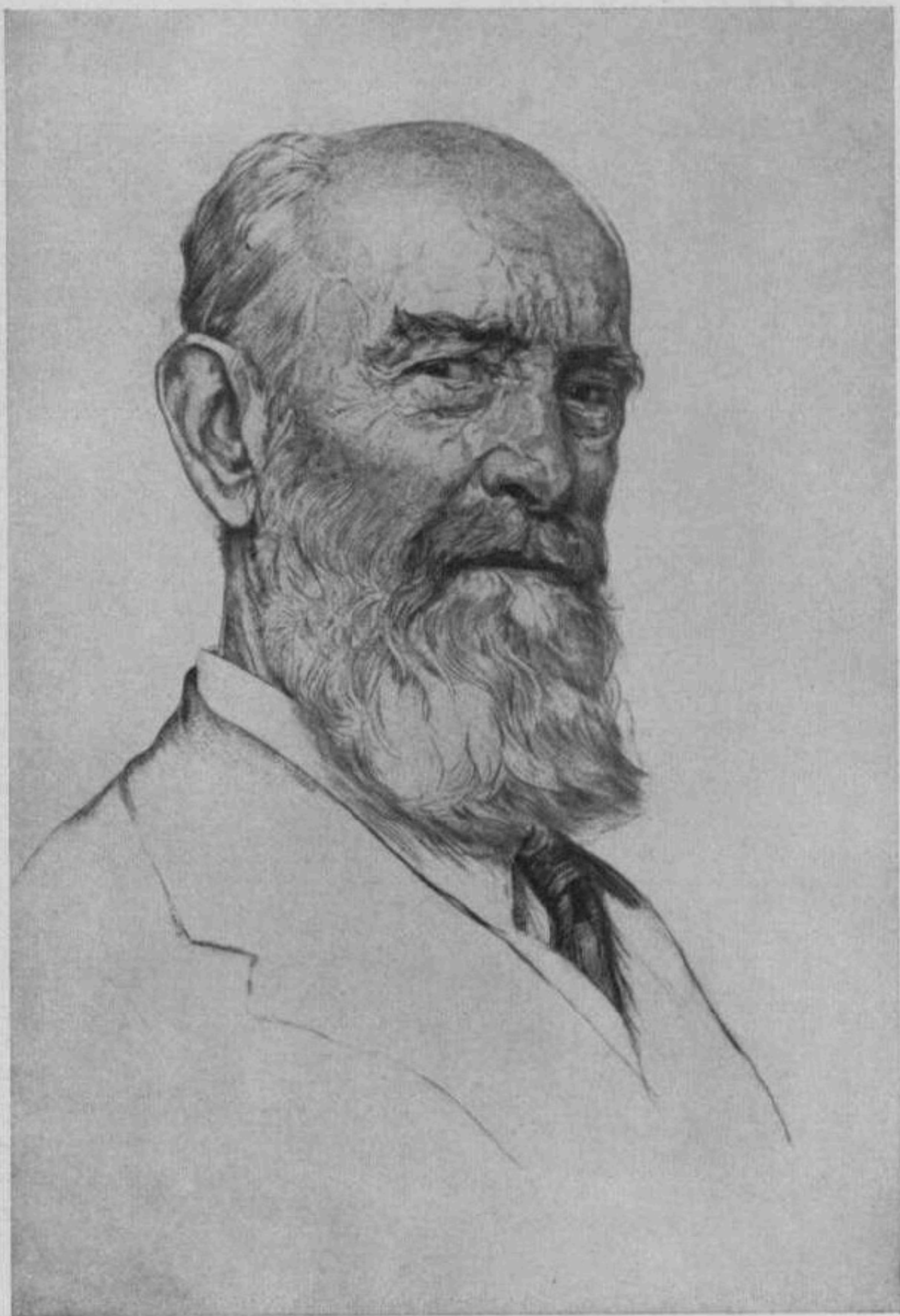

Hermann Kätelhön

Robert Bosch



Erich Heermann

Dr. Kurt Schmitt



In einem kühlen Grunde da geht ein Mühlenrad, mein' Liebste ist verschwunden, die dort gewohnt hat.

Georg Sluyterman v. Langeweyde

Georg Sluyterman v. Langeweyde

In einem kühlen Grunde



SWITBERT
23

Switbert Lobisser

Mein Christof



Oskar Graf

Solledauerbrücke bei Ingolstadt



Eduard Thöny

Kaiserjäger

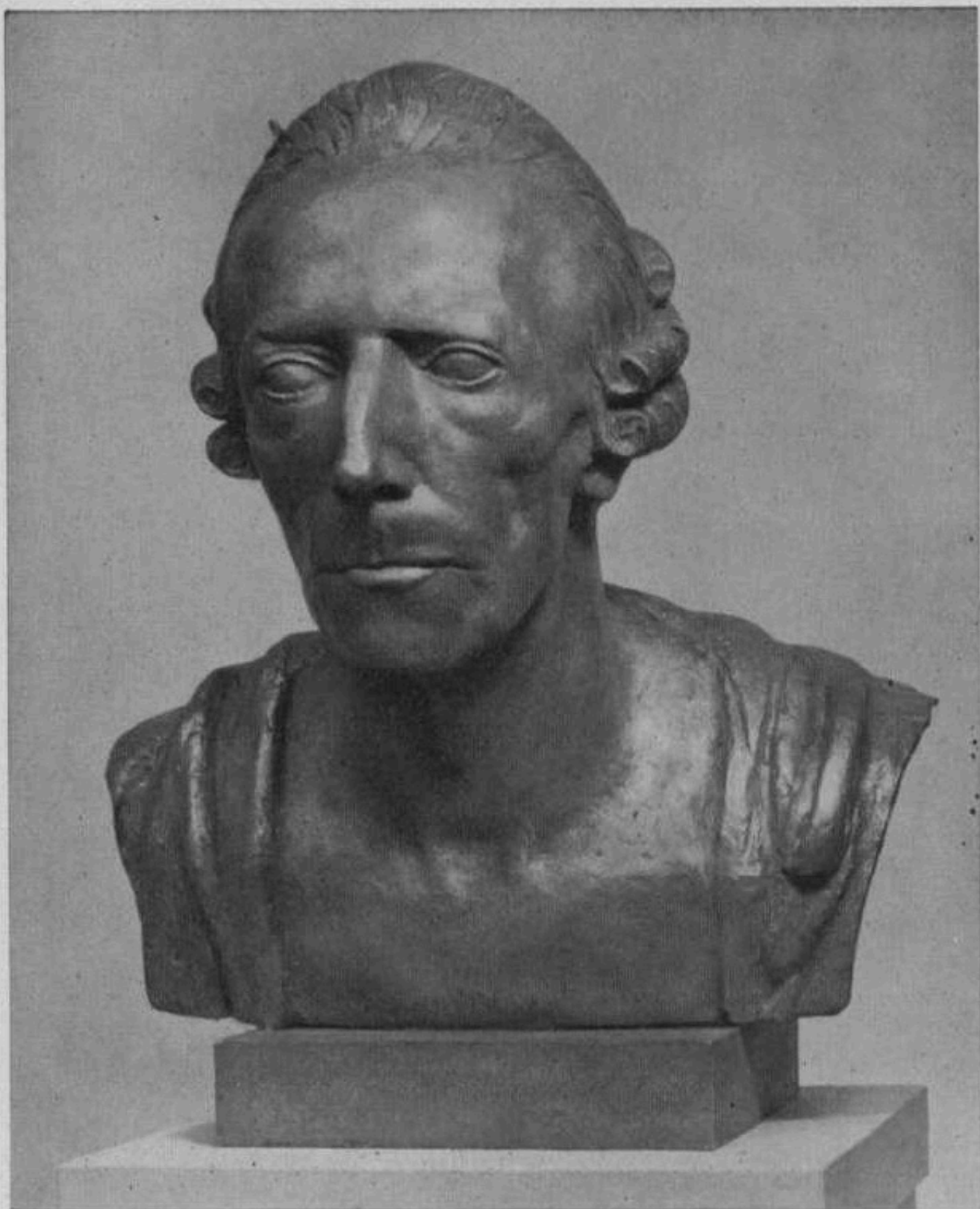

Richard Knecht

Friedrich der Große

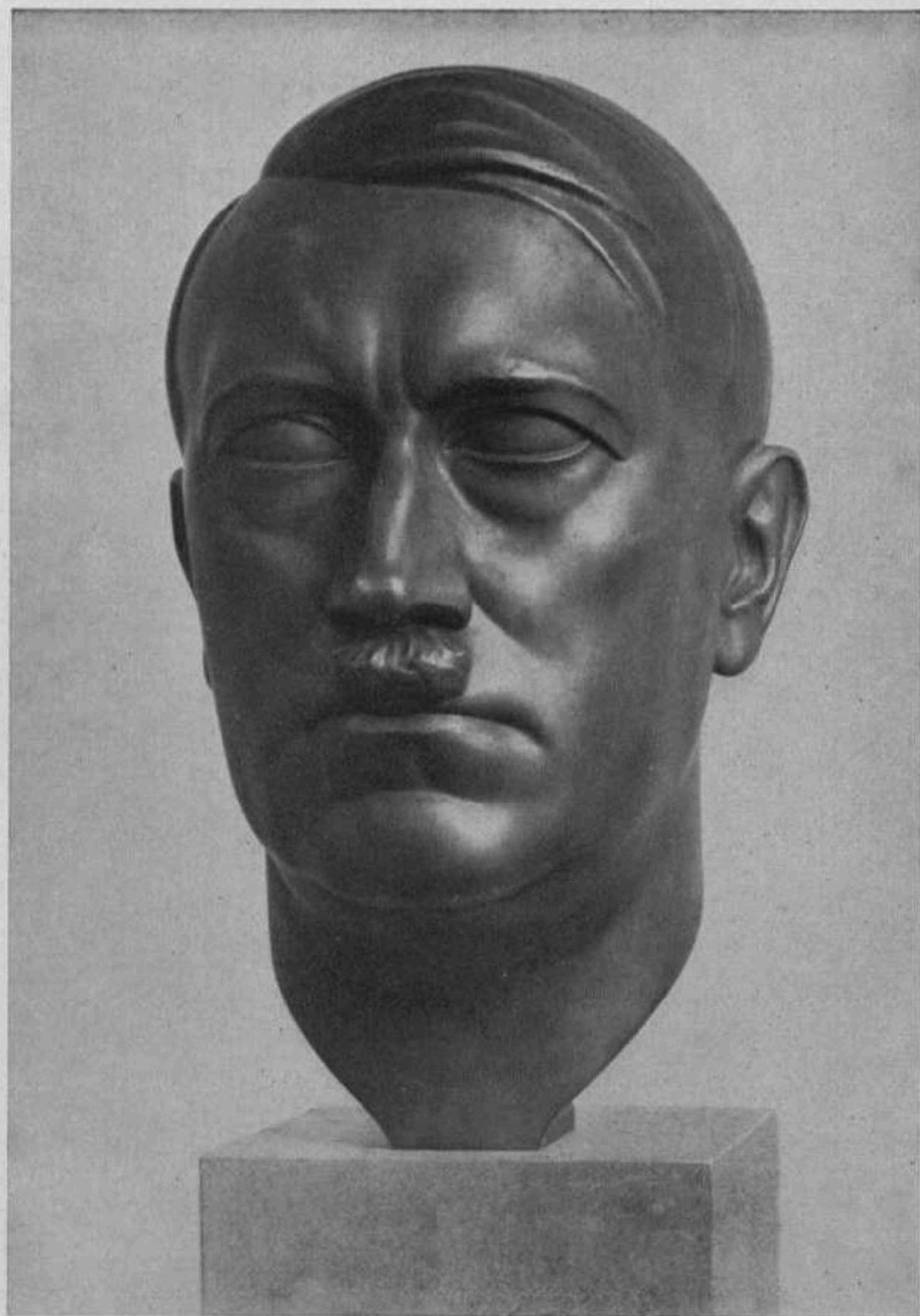

Philipp Becker

Führerbüste

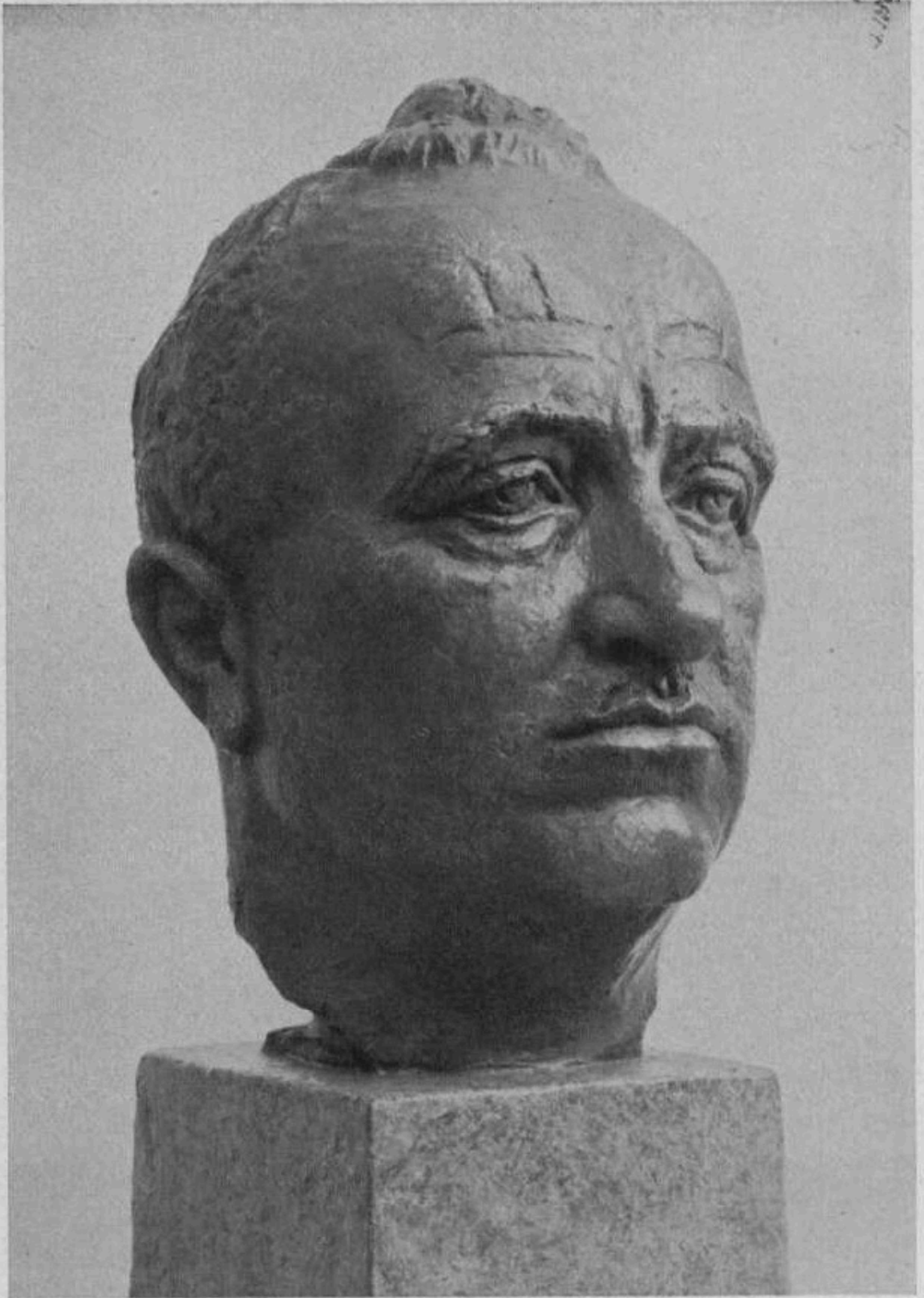

Walther Wolff

Reichsorganisationsleiter Dr. Robert Ley

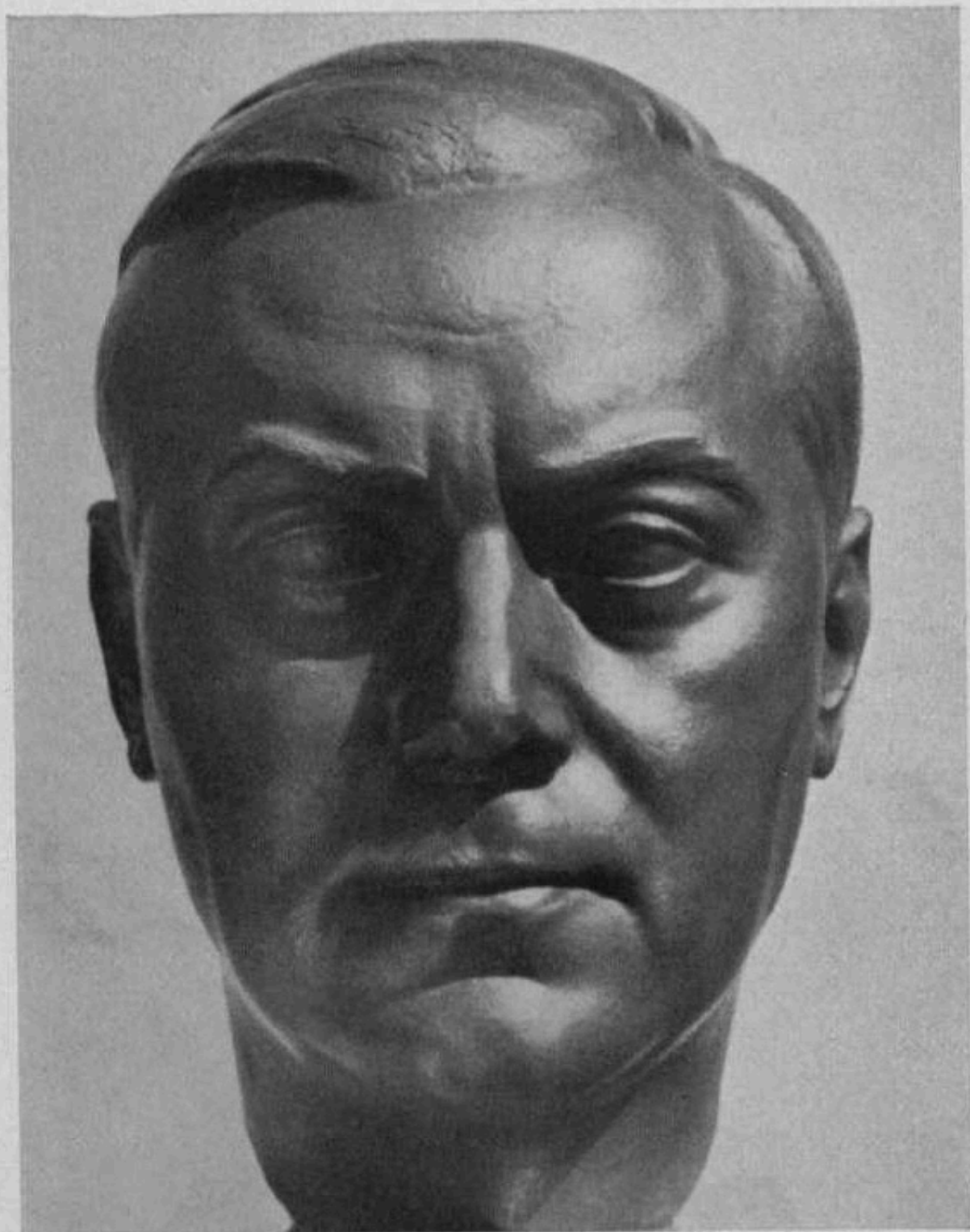

Ferdinand Liebermann

Reichsleiter Alfred Rosenberg



Josef Wackerle

Relief Pan

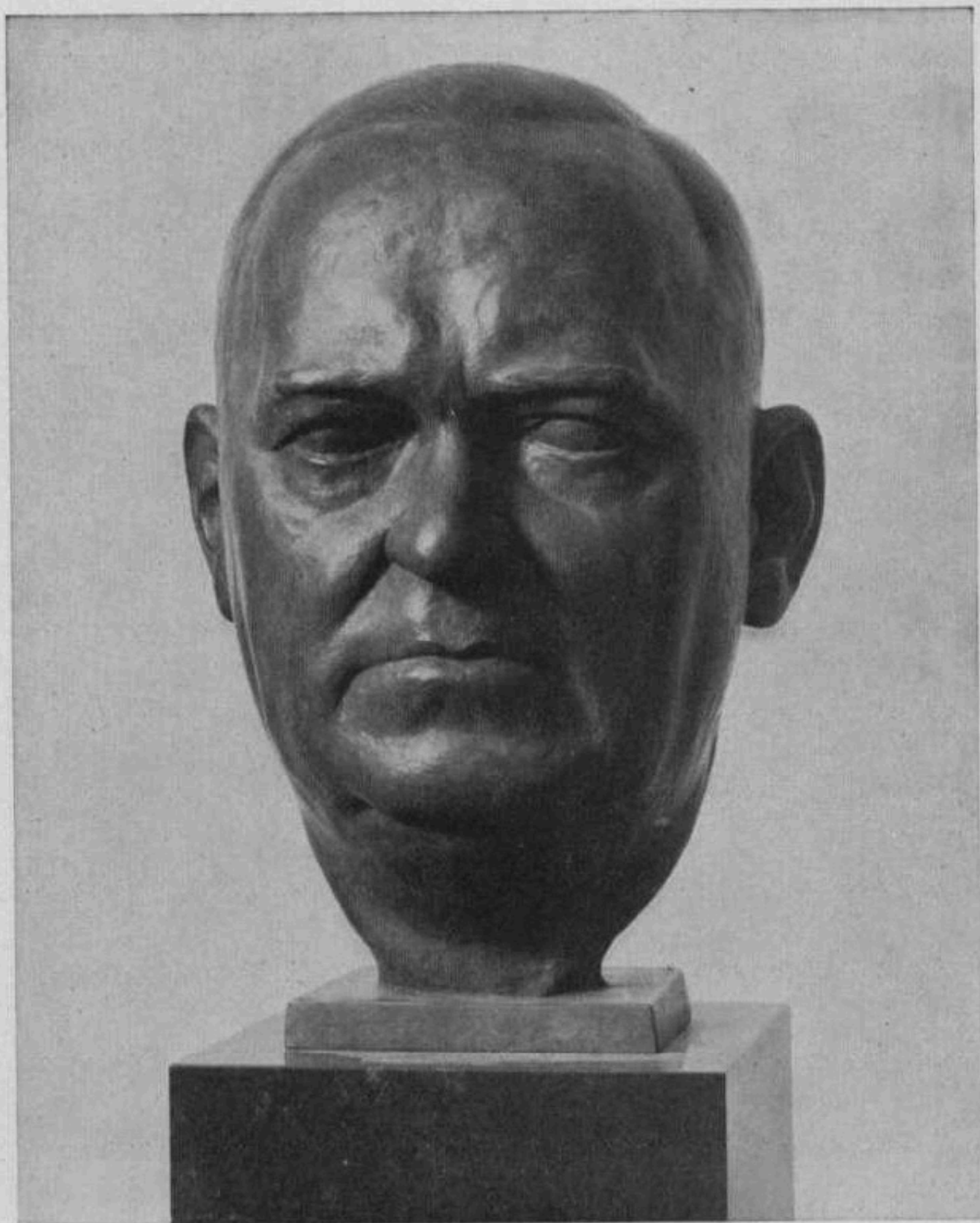

Herbert Kühn

Ministerpräsident Dr. Siebert



Wilhelm Krieger

Sebücht

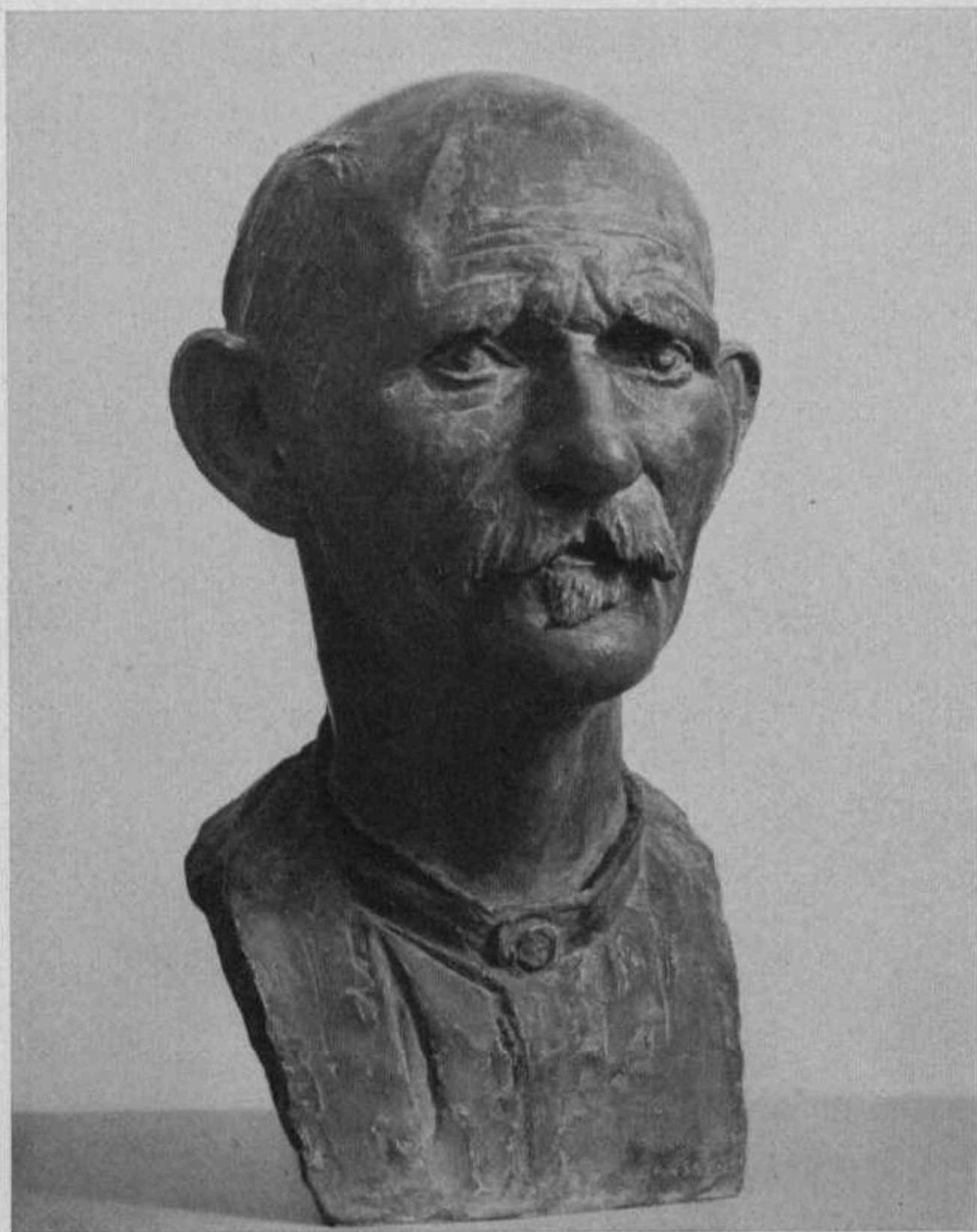

Ulfert Janssen

Steuermann Kolstangen



Wilhelm Zügel

Rehgeiß



Johannes Richter

Schlittschuhläuferin



Fritz Klimsch

Galatea



Josef Thorak

Pferd



Georg Kolbe

Die Hüterin

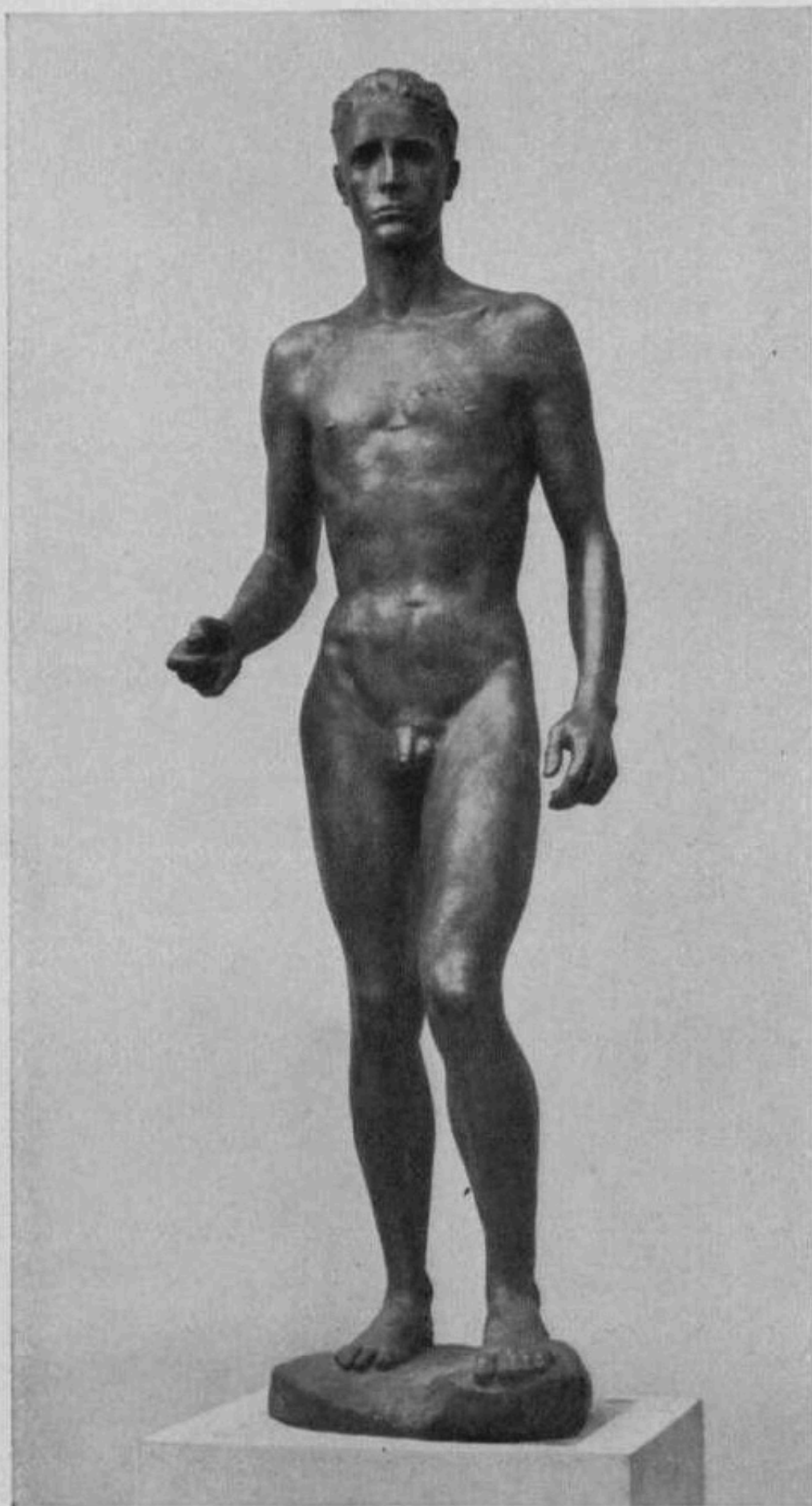

Richard Scheibe

Jüngling

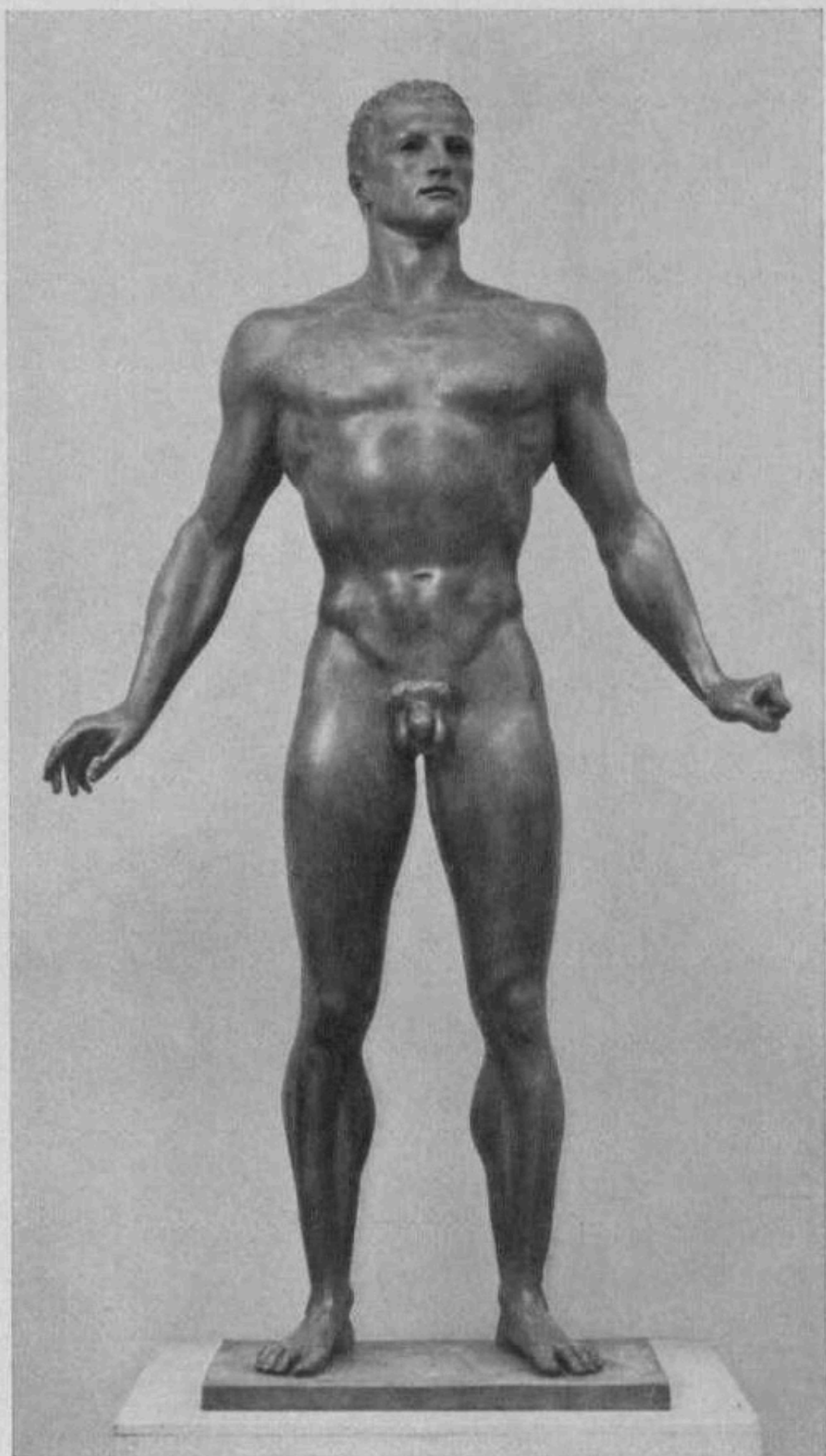

Arno Breker

Dionysos

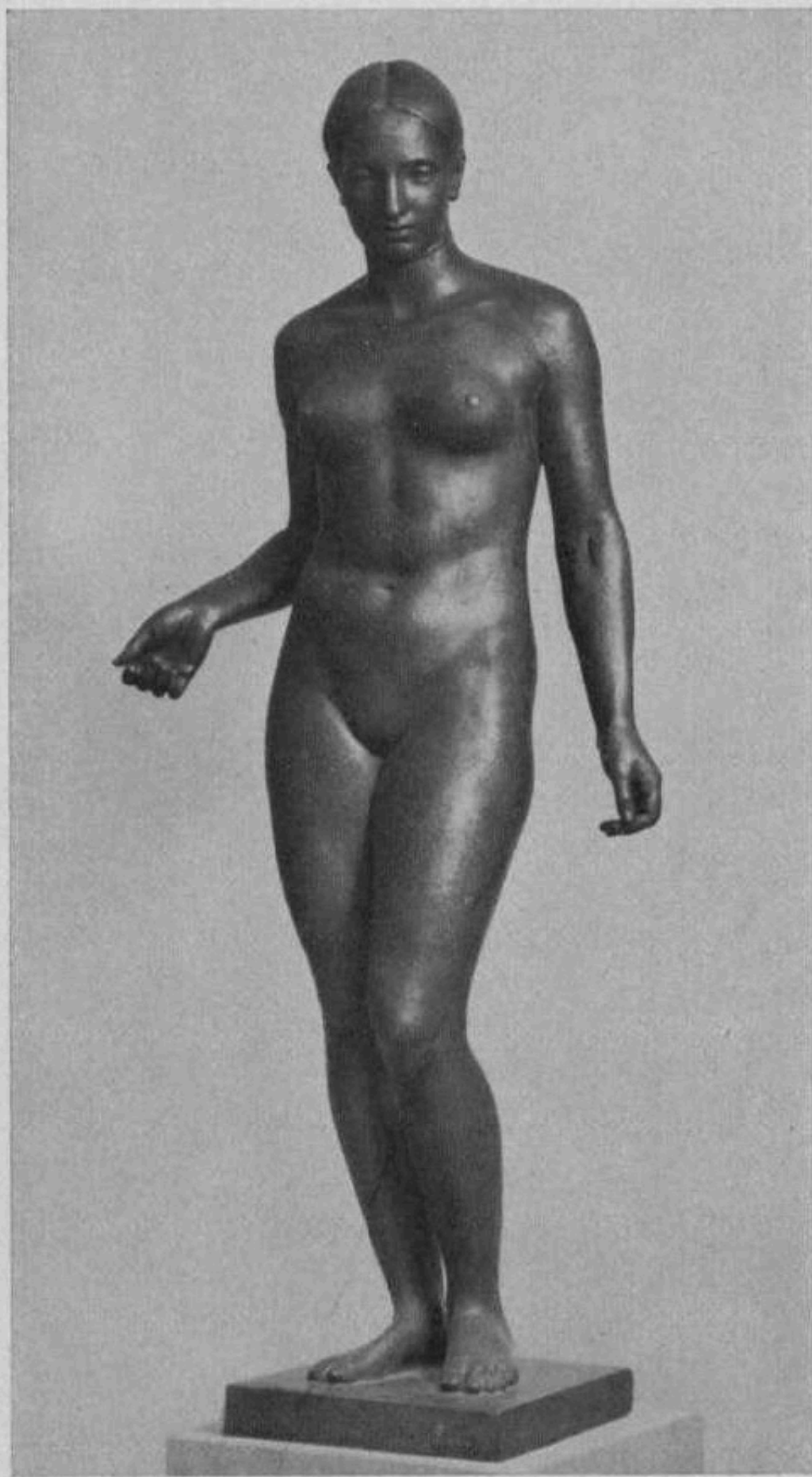

Paul Schiffrers

Junge Frau

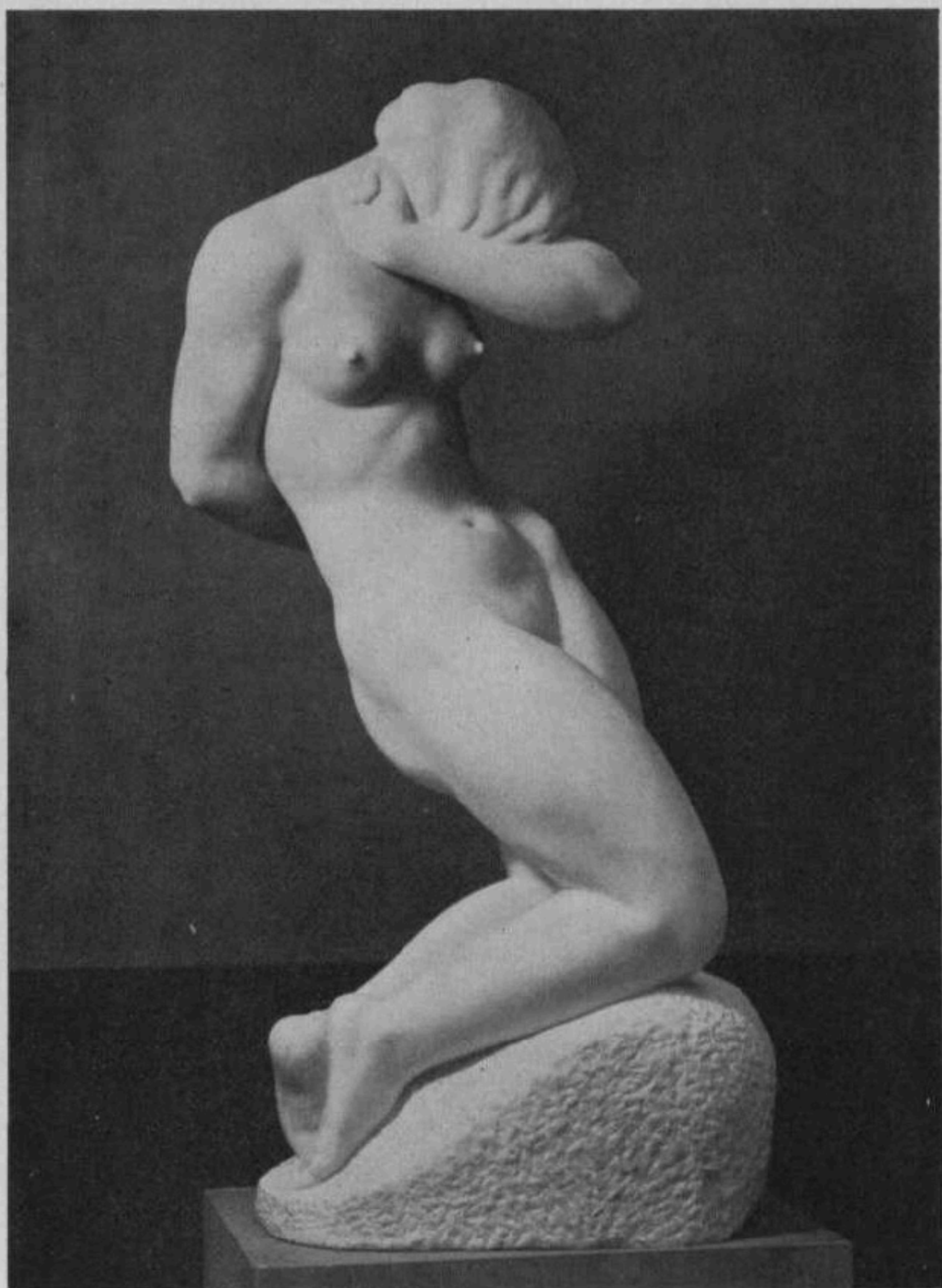

Hermann Zettliher

Knieende

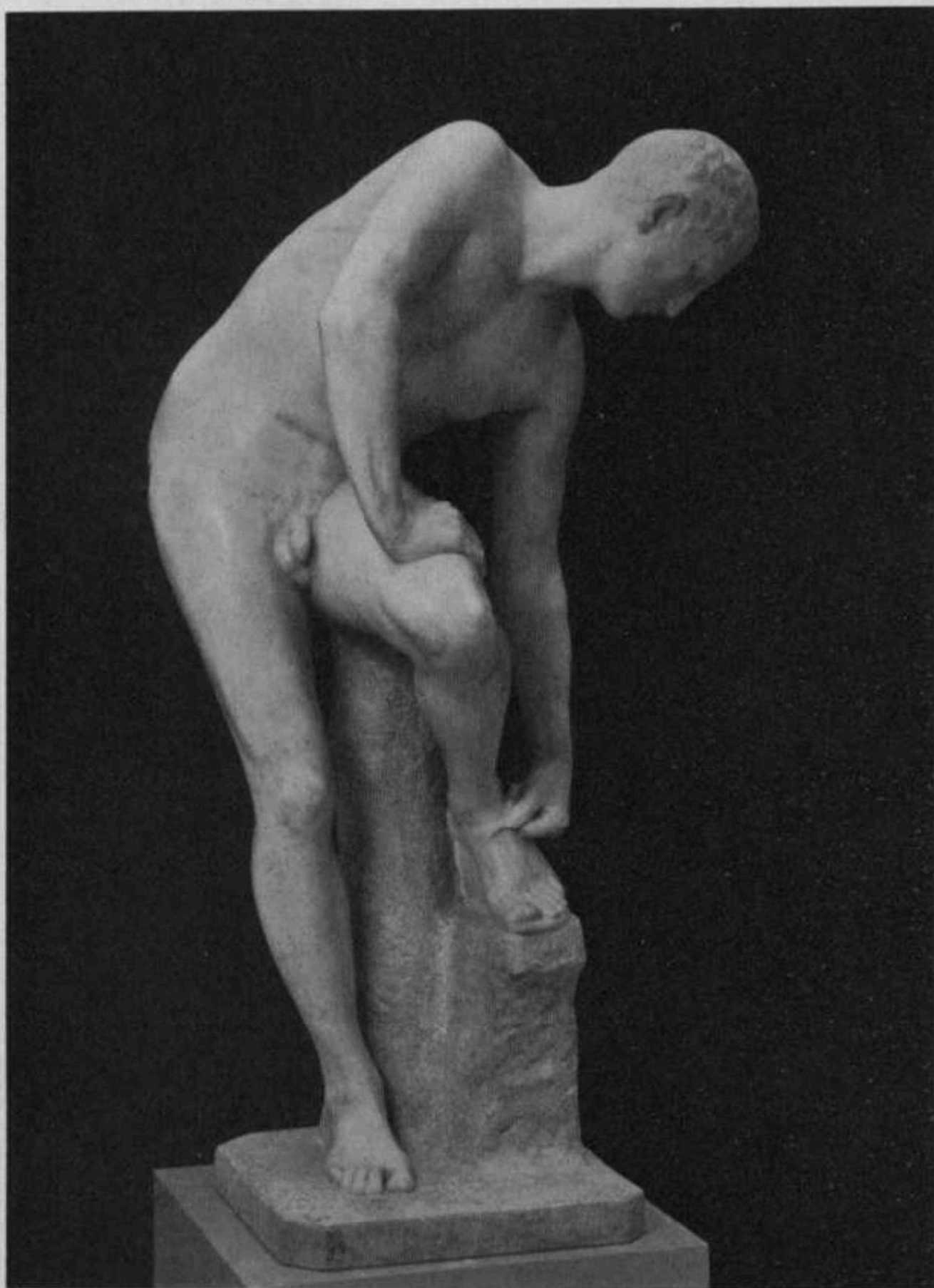

Fritz Röll

Jünglingsfigur

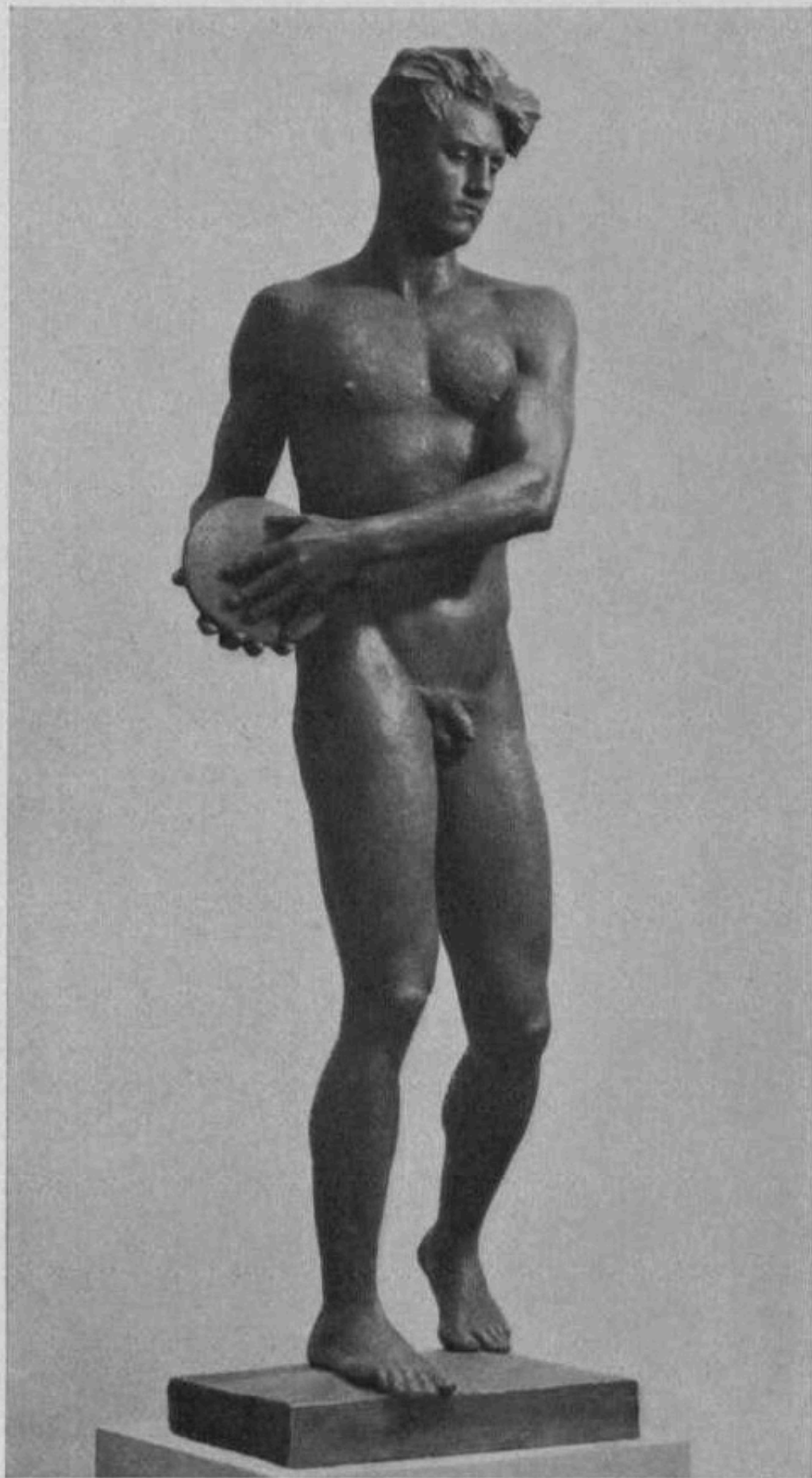

Ottmar Obermaier

Jung-Deutschland



Erst Koelle

Der erste Mann vom Hochofen

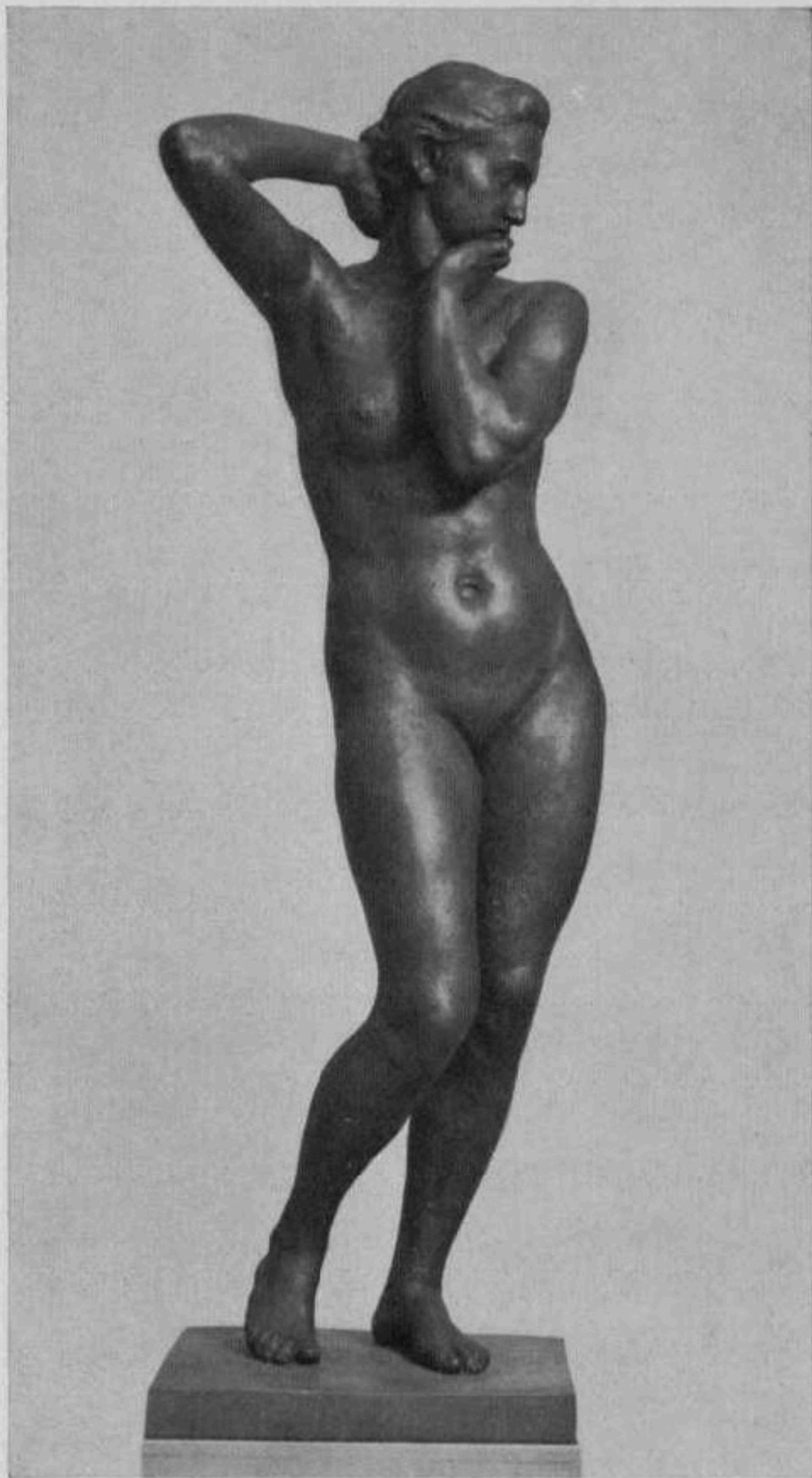

Michael Drobíl

Stehende

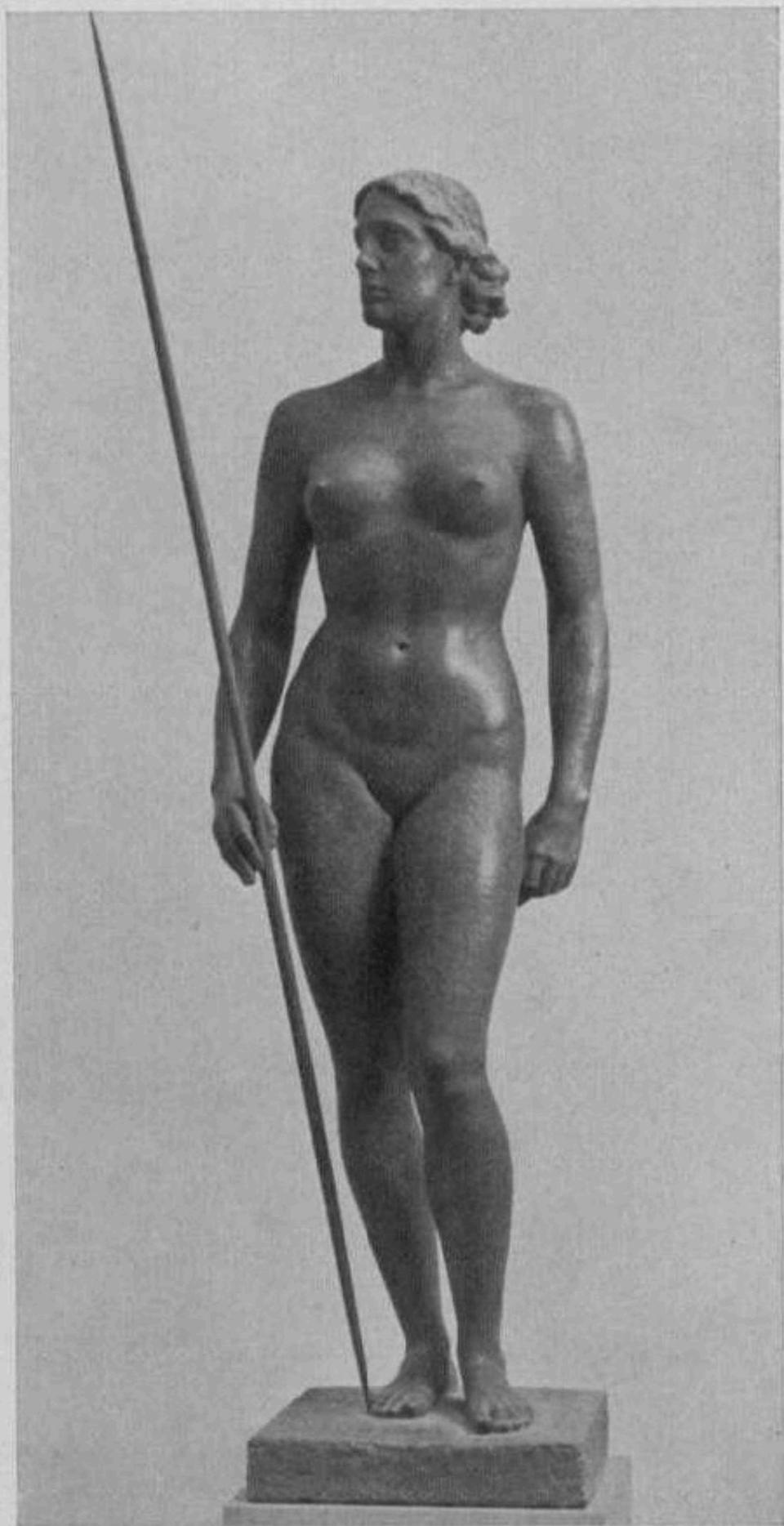

Paul Scheurle

Amazone



August Wilhelm Goebel

Brunnennymphe

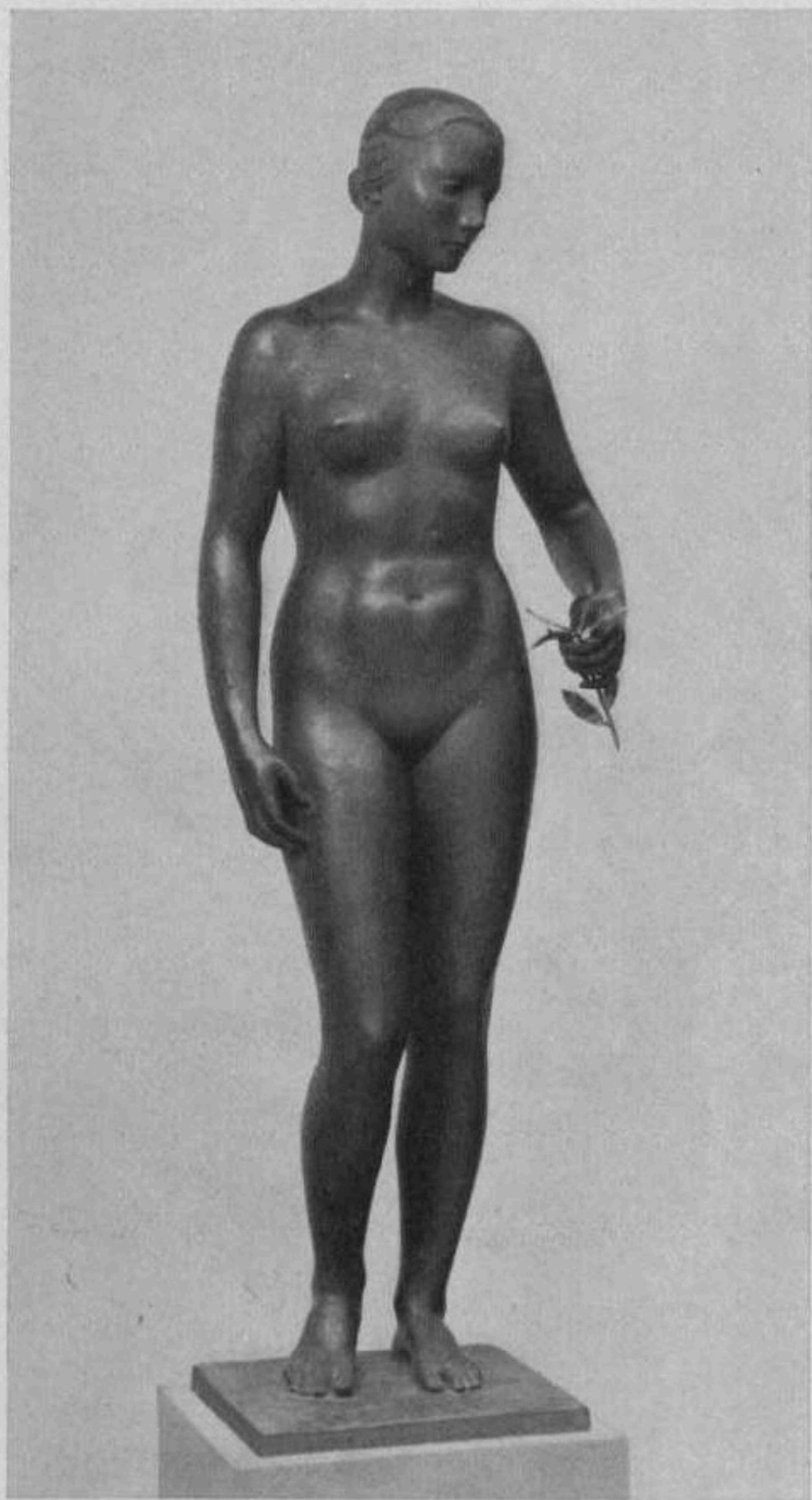

Kurt Schmid-Ehmen

Weibliche Figur

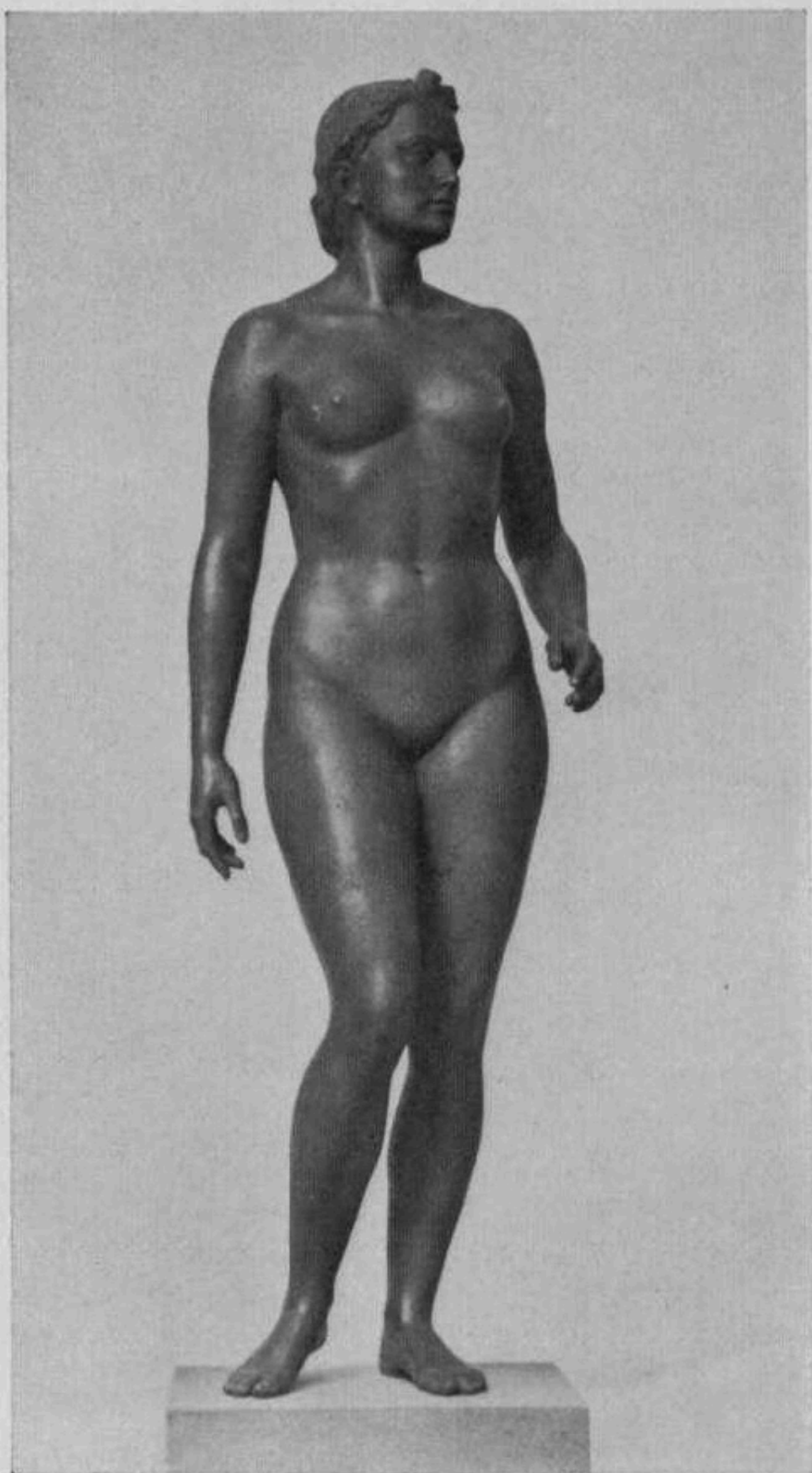

Oswald Hofmann

Frauenstatue

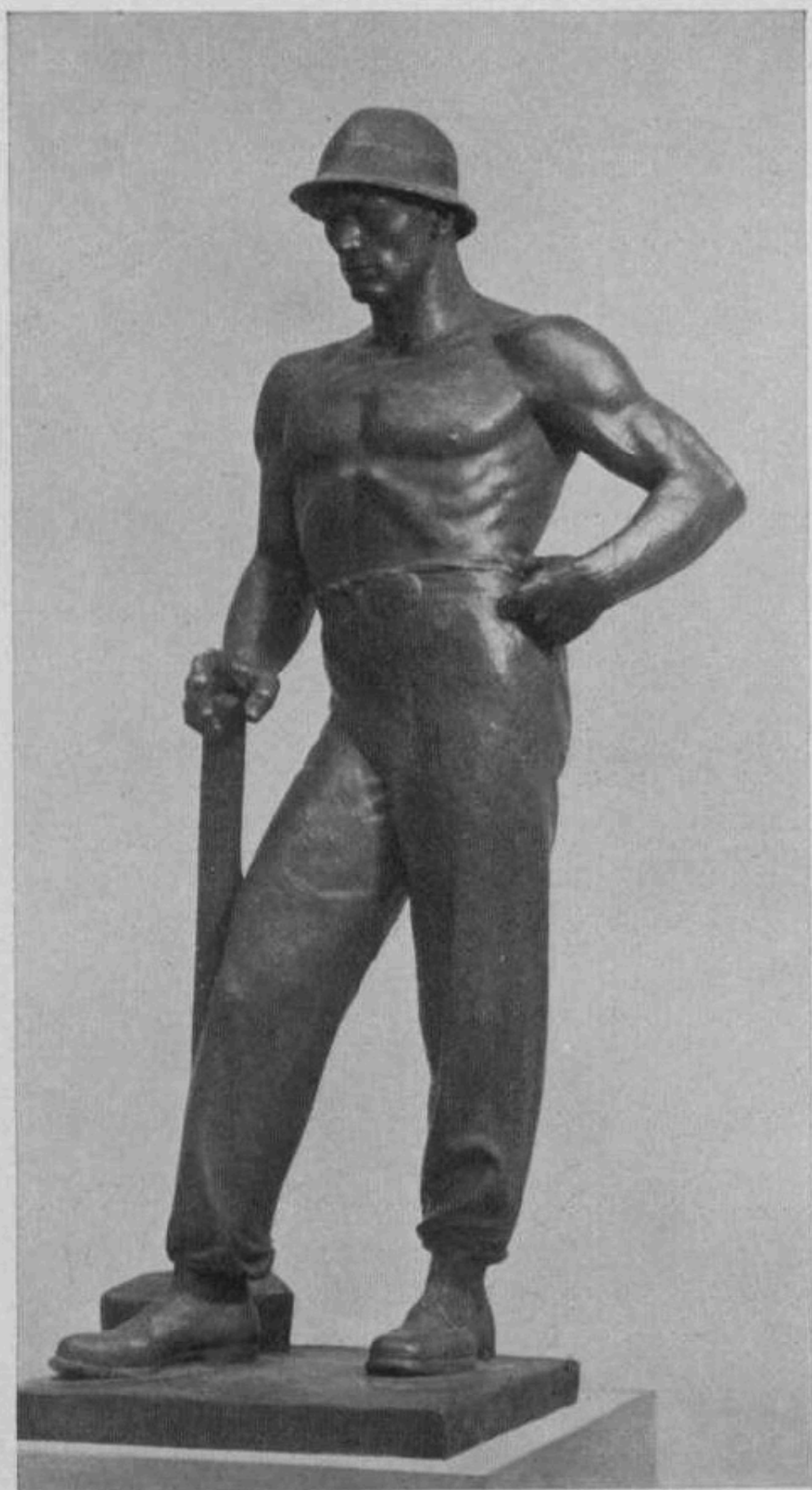

Gustav Bredow

Arbeiter



Fritz Behn

Adler



GROSSE
DEUTSCHE
KUNSTAUSSTELLUNG
1940

IM HAUS DER
DEUTSCHEN KUNST
ZU MÜNCHEN

JUNI - OKTOBER 1940

OFFIZIELLER AUSSTELLUNGSKATALOG

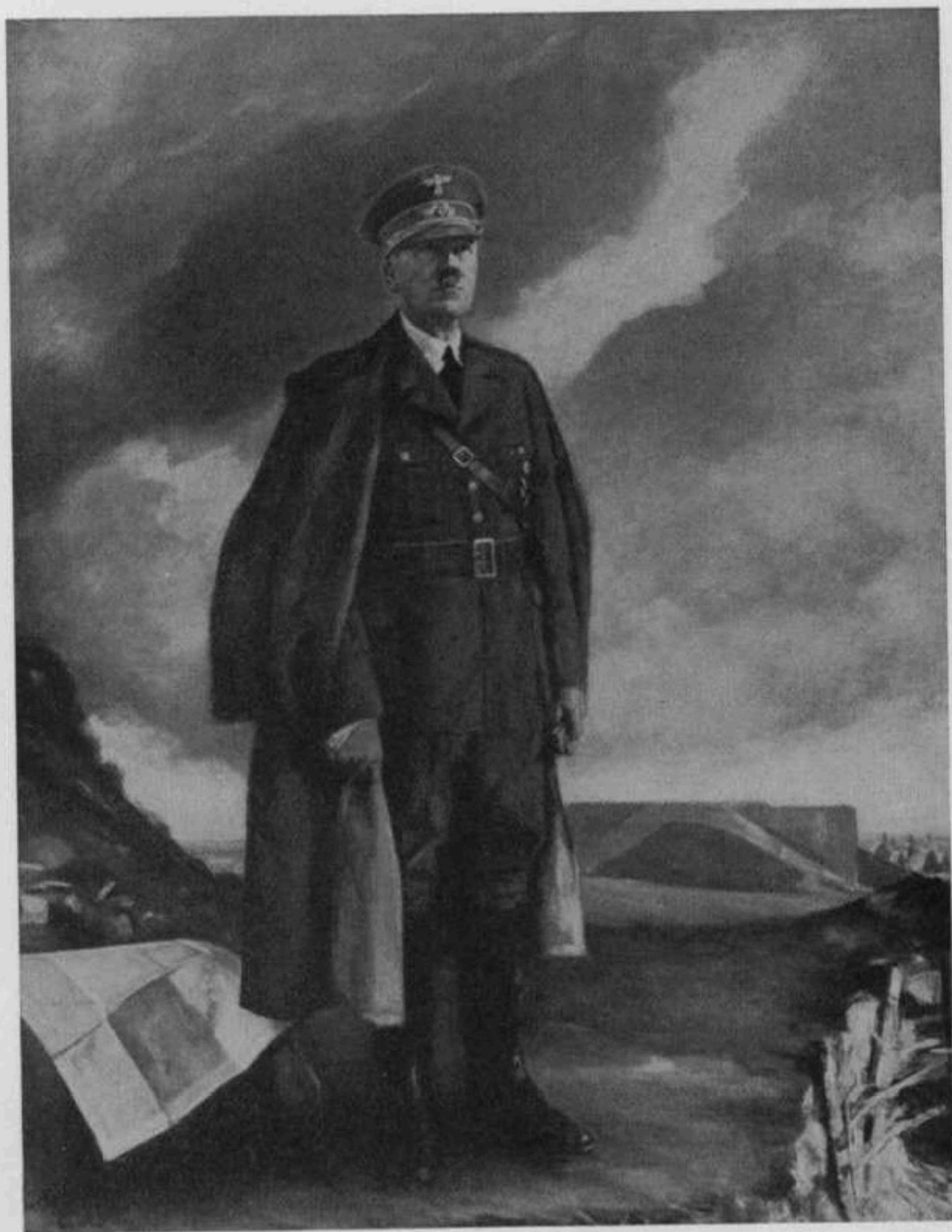

Conrad Zommel

Der Führer und Oberste Befehlshaber
der Wehrmacht

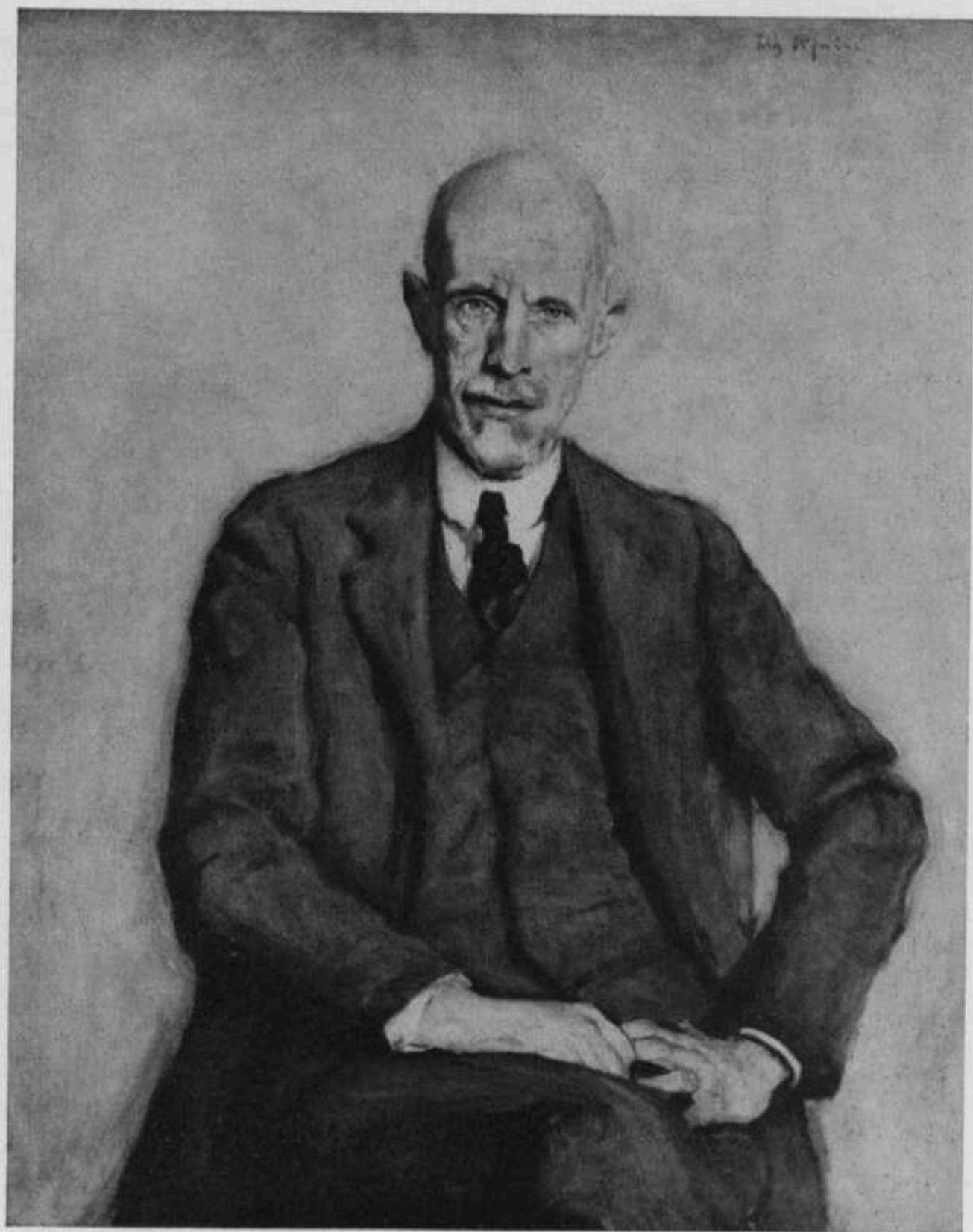

Fritz Rhein

Bildhauer Fritz Klimsch



Josef Diehe

Bildnis Staatssekretär R. S. Franke

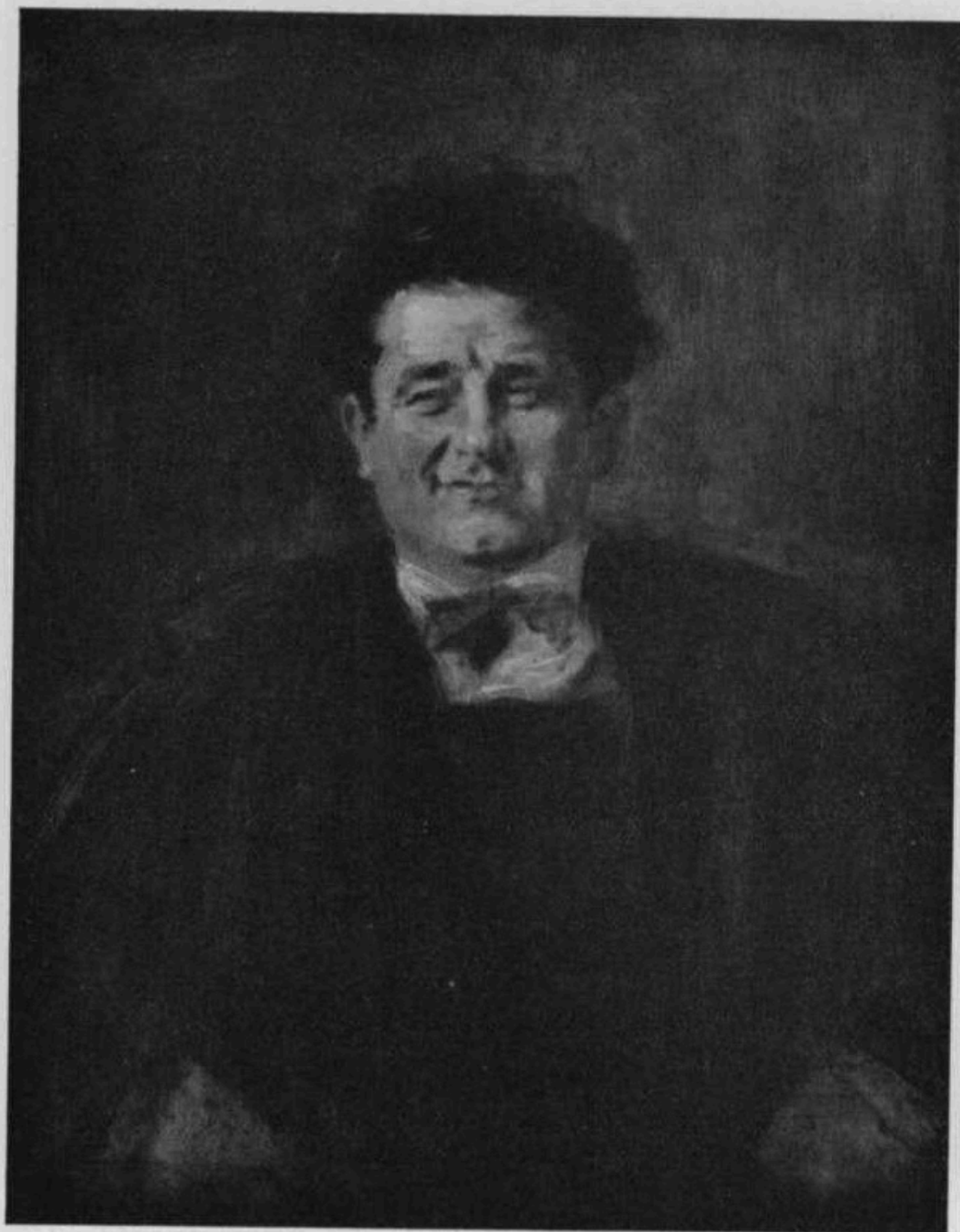

Leo Samberger

Generaldirektor Dr. Buchner



Rudolf Böttger

Bildnis Bürgermeister Ing. Blaschke

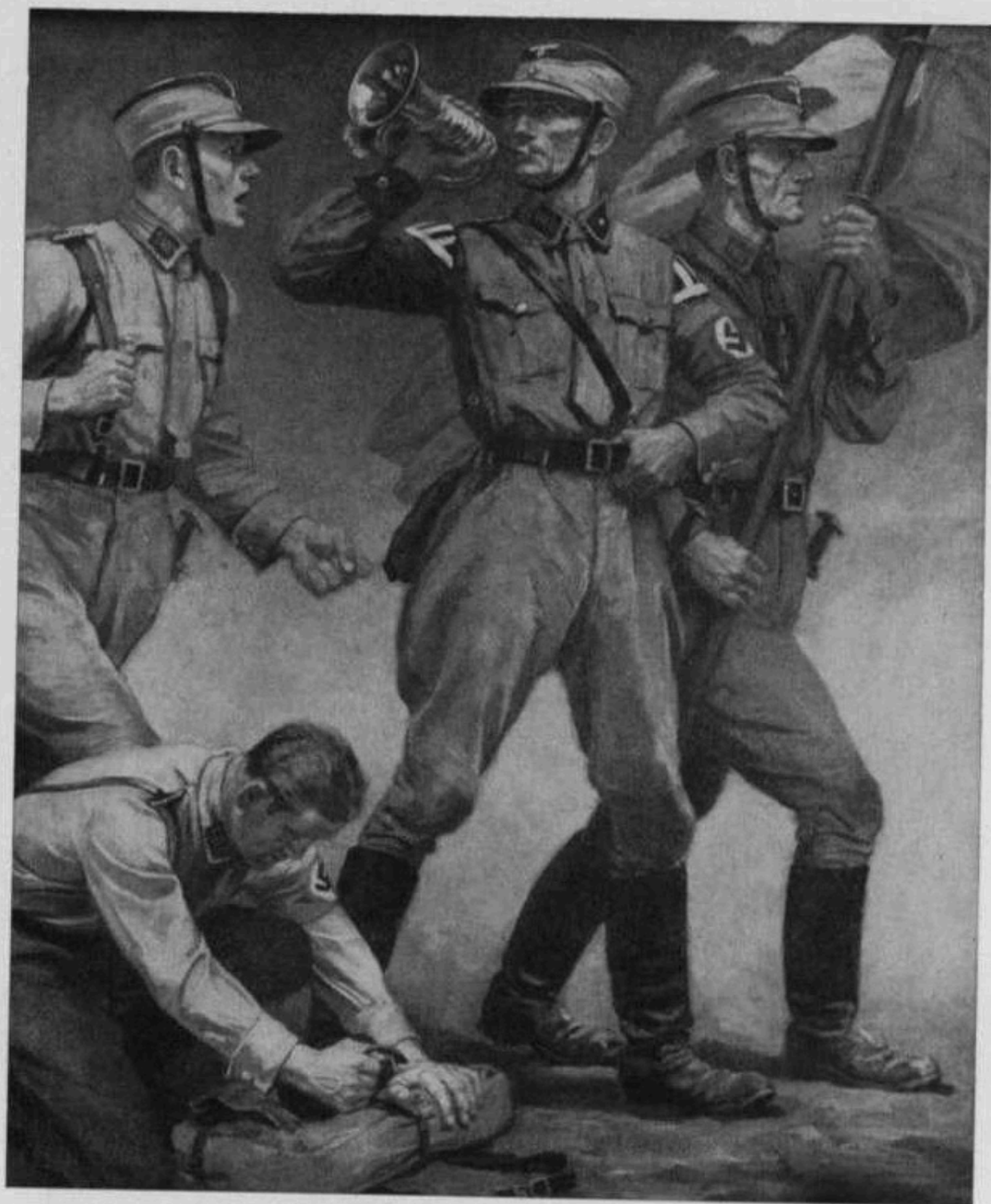

Willy Waldapfel

Aufbruch



Wilhelm Sauter

Der ewige Musketier



Georg Lebrecht

In der Tucheler Heide



Eduard Thöny

Artillerie von Ost nach West



Otto Engelhardt-Kyffhäuser

Der Blick nach Deutschland



Georg Siebert

Meine Kameraden in Polen 1939

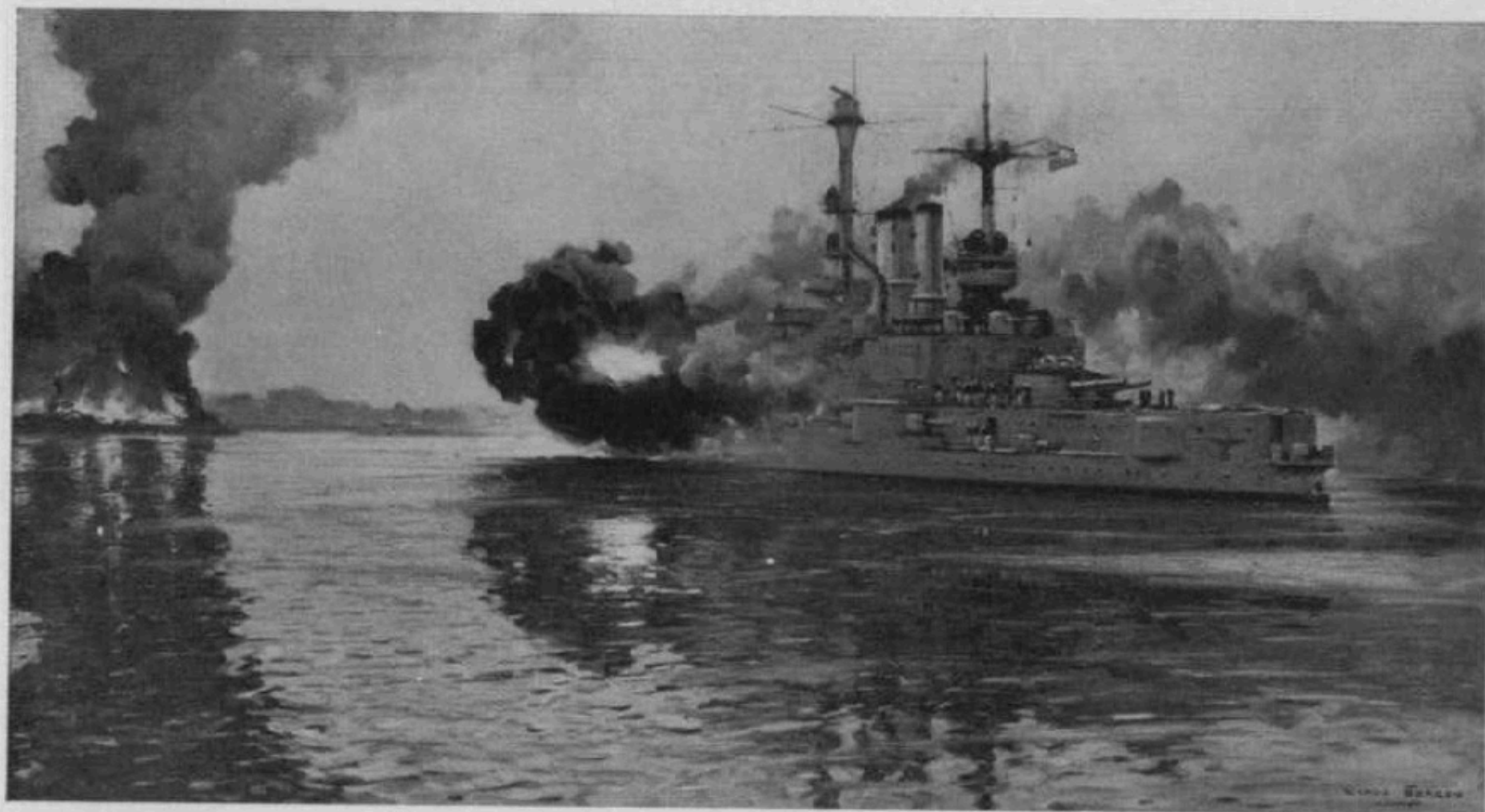

Claus Bergen

Beschießung der Westerplatte



Hans Adolf Bühler

Heimkehr

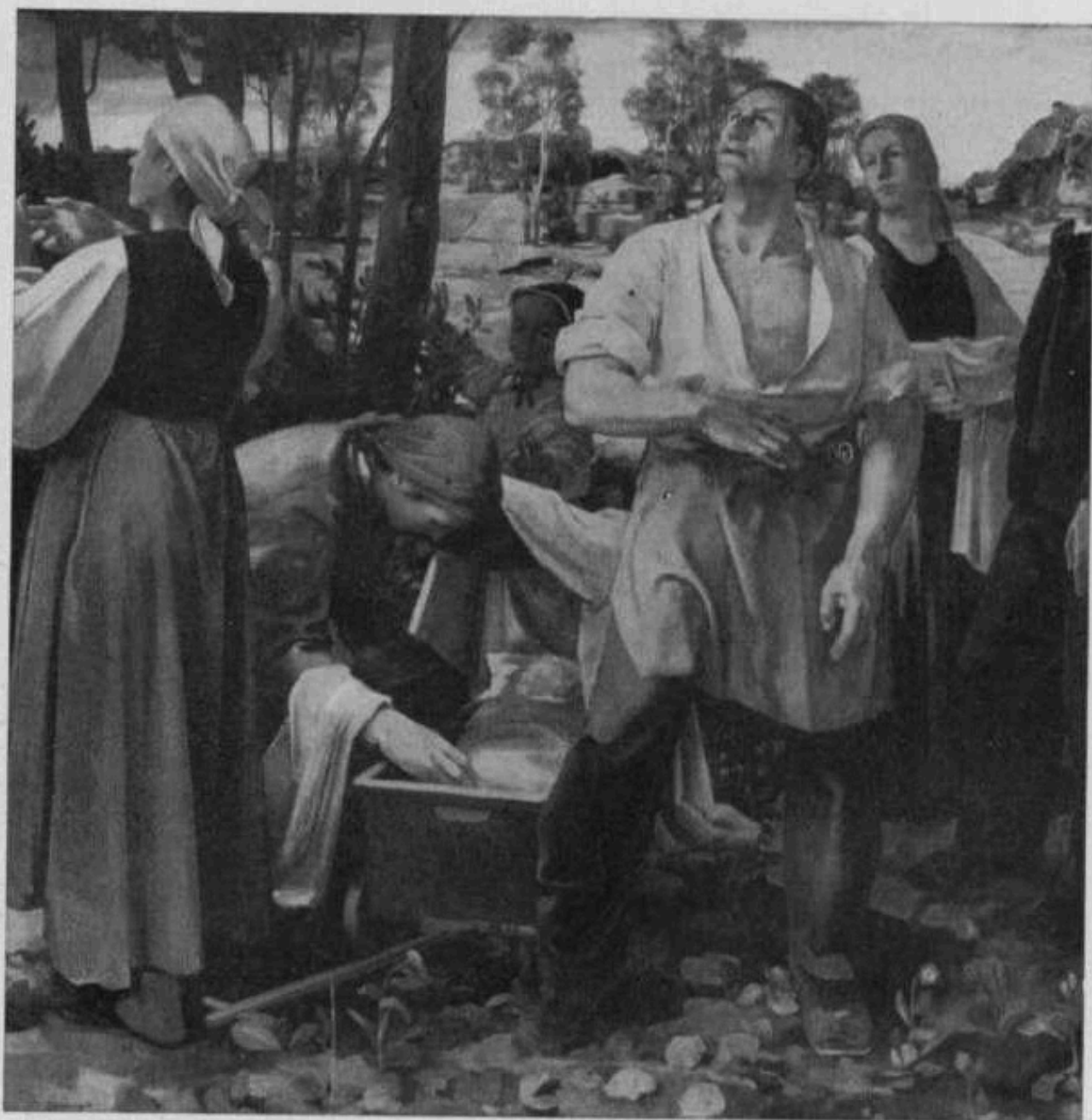

Rudolf Hermann Eisenmenger

Abziehendes Gewitter



Hans Gapp

Frucht der Erde



Oskar Graf

Limburg a. d. Lahn



Anton Müller-Wischin

Das Schloß am Meer



Willy ter Zell

Auf der Schwäbischen Alb



Richard Holt

Arbeitspause



Franz Xaver Stahl

Schmiede



Hans Schmitz-Wiedenbrück

Das Johannisfeuer

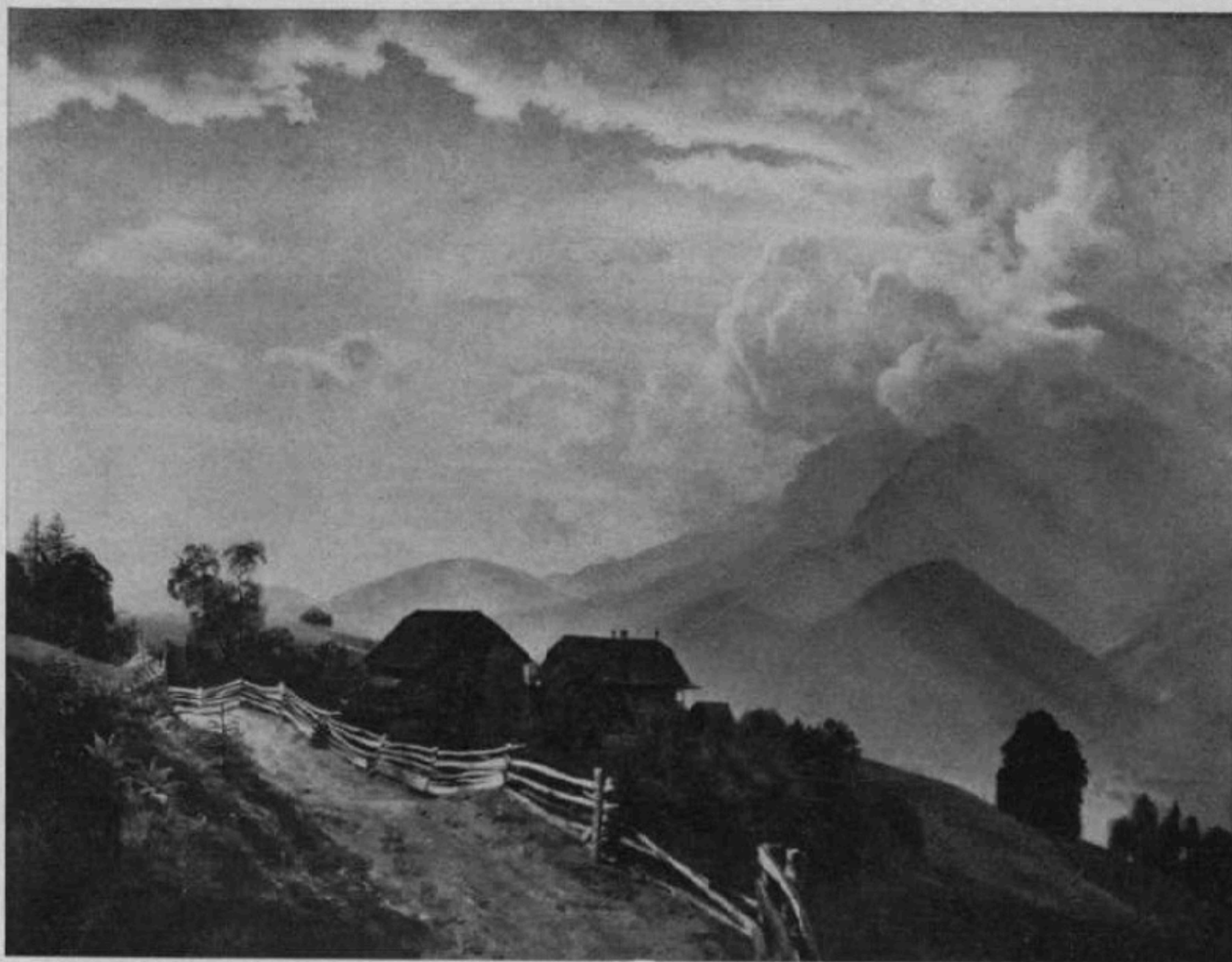

Sans Grati

Bergbauerngehöft



Sepp Meindl

Winter im Tannheimer Tal



Hans Zimbal

Holzschneidemühle in Franken



Franz Eichhorst

Mittagsruhe



Carl Ederer

Am Brunnen



Julius Paul Junghanns

Pflügen

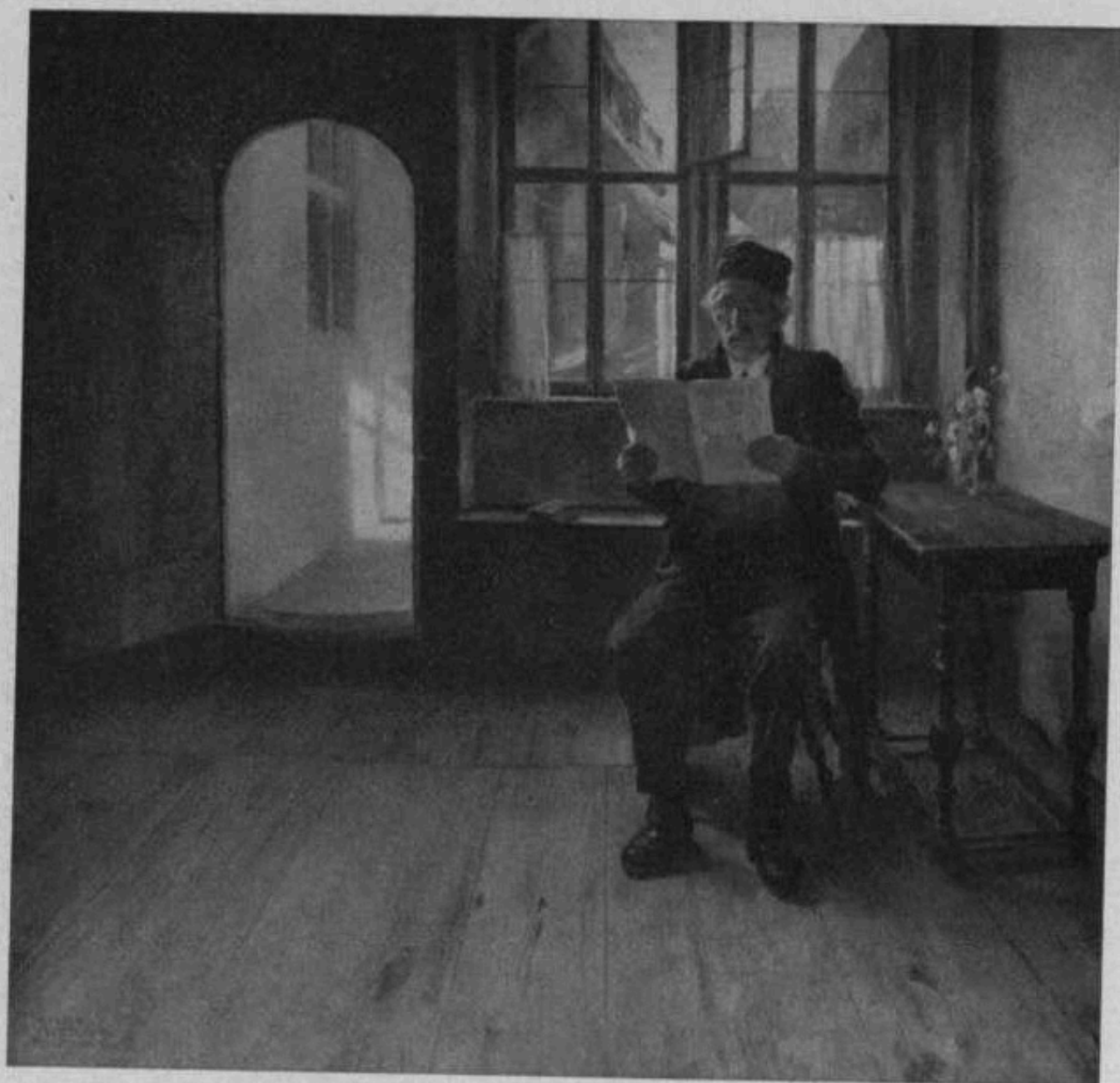

Wilhelm Røegge

Sonntag

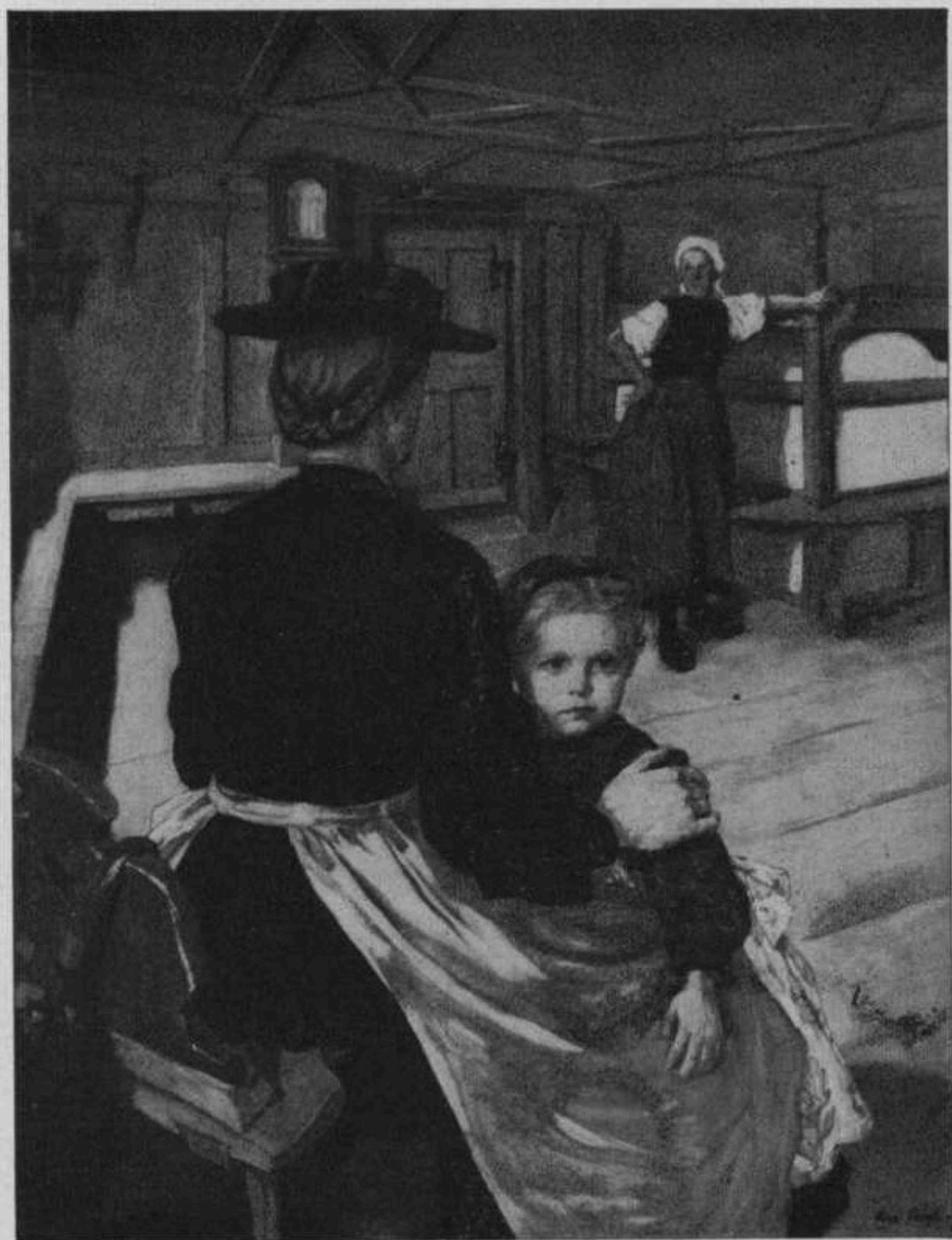

Erwin Puchinger

Der Besuch

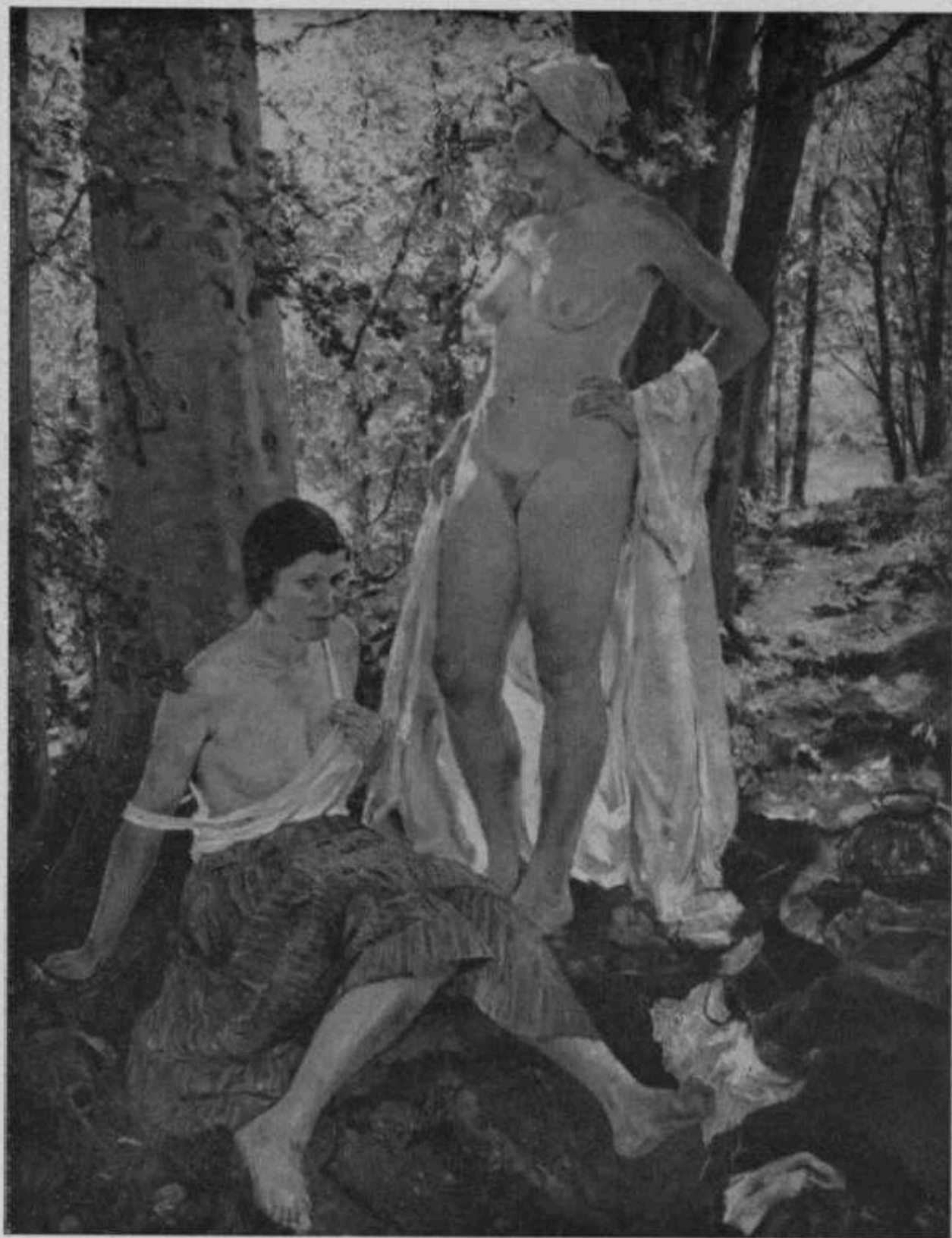

Constantin Gerhardinger

Auf sonniger Höhe

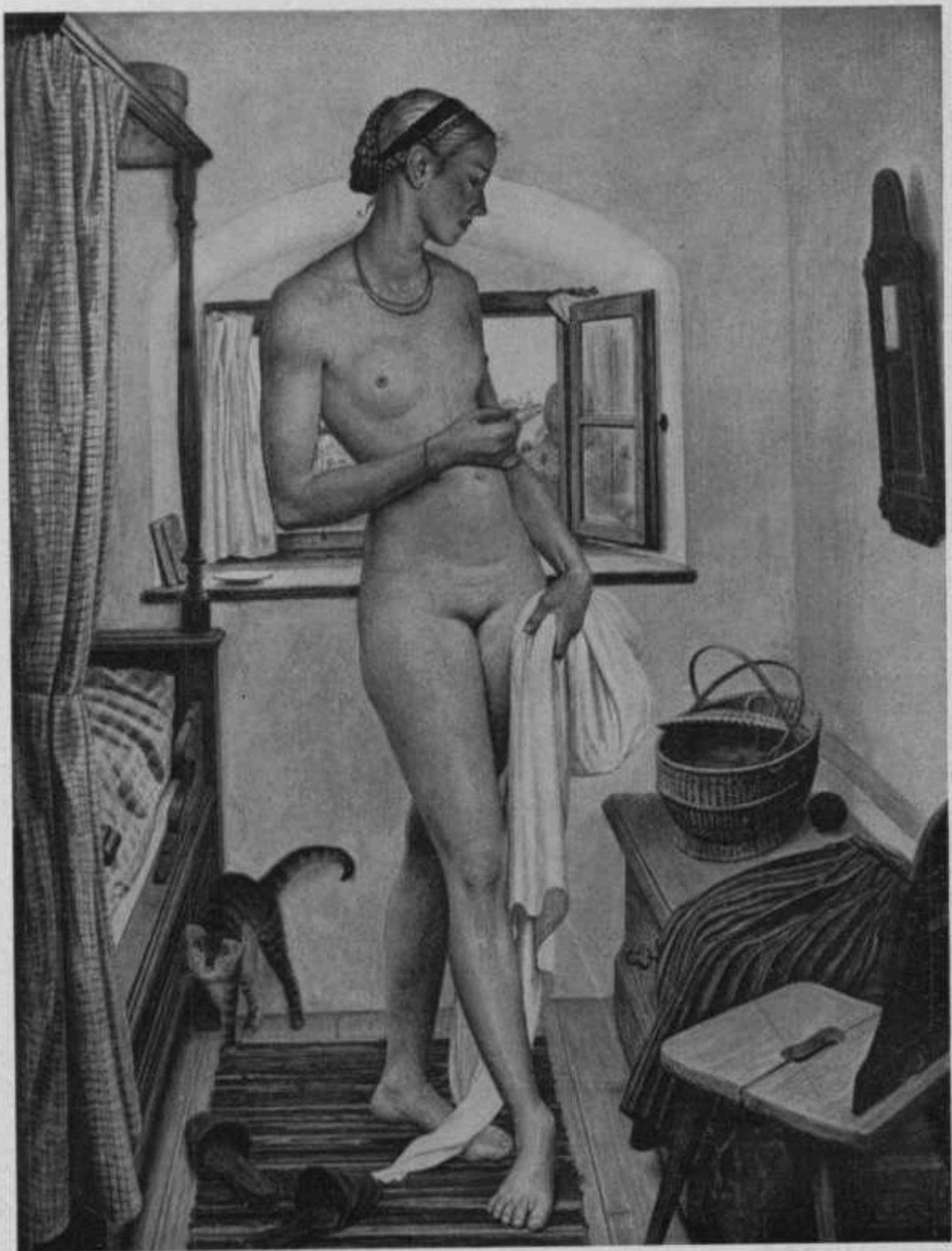

Oskar Martin-Amorbach

„Bauerngrazie“



Carl Weisgerber

Kämpfende Truthähne



Michael Mathias Kiefer

Die Wacht

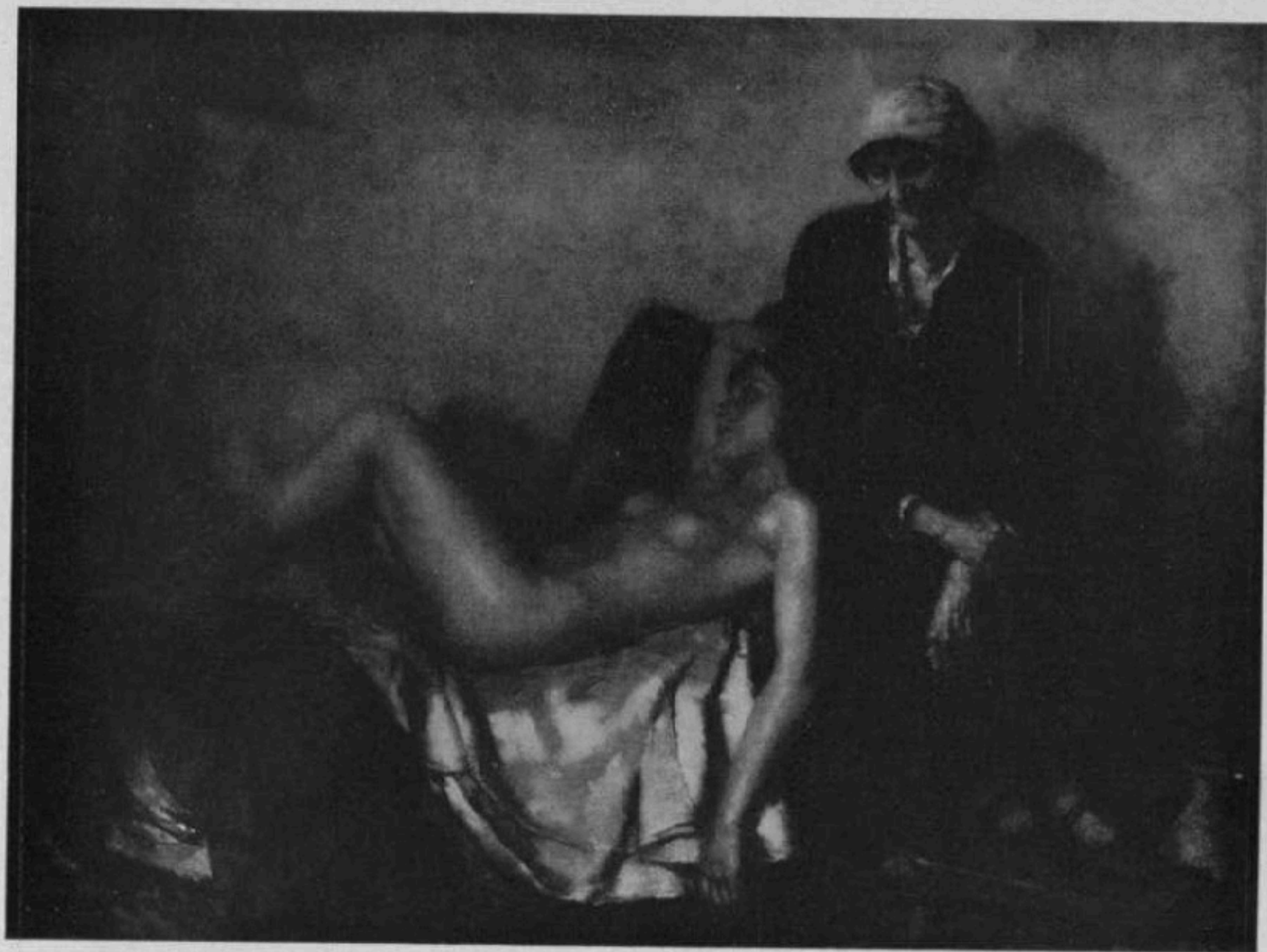

Karl Truppe

Sein und Vergehen



Raffael Schuster-Woldan

Die Quelle



Willi Reppe

Sommerblumen

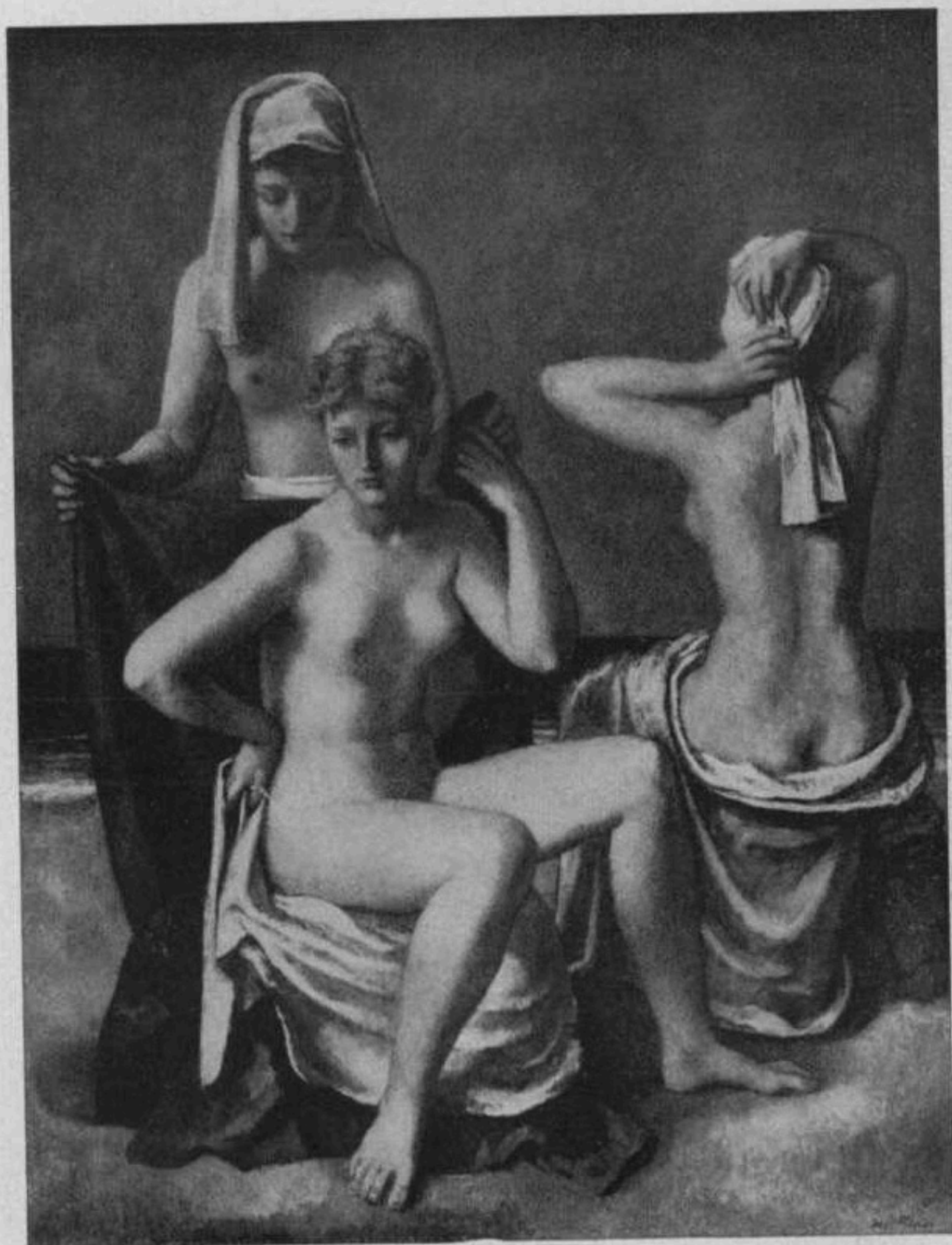

Josef Pieper

Nausikaa am Gestade

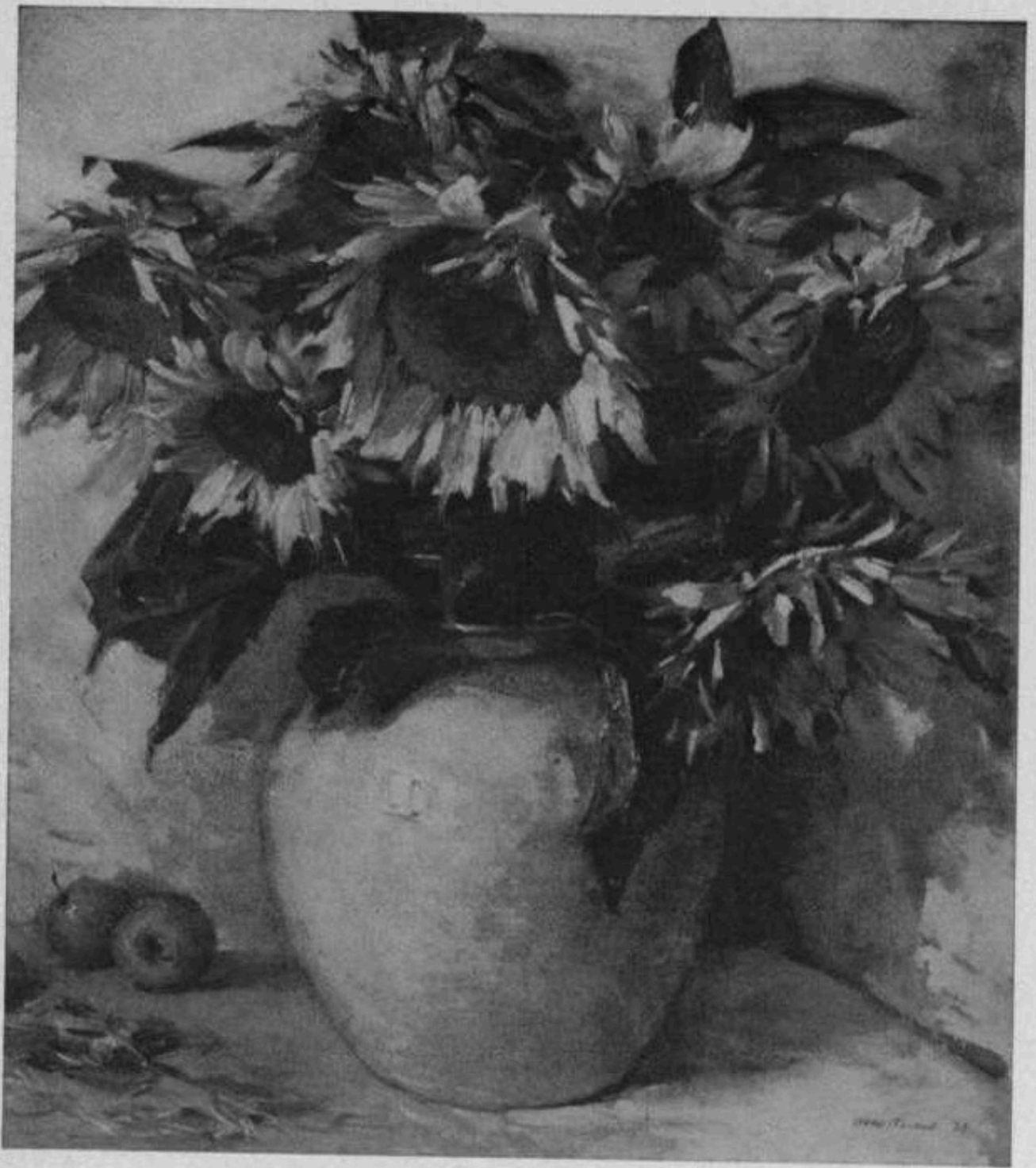

Otto Keitel

Sonnenblumen

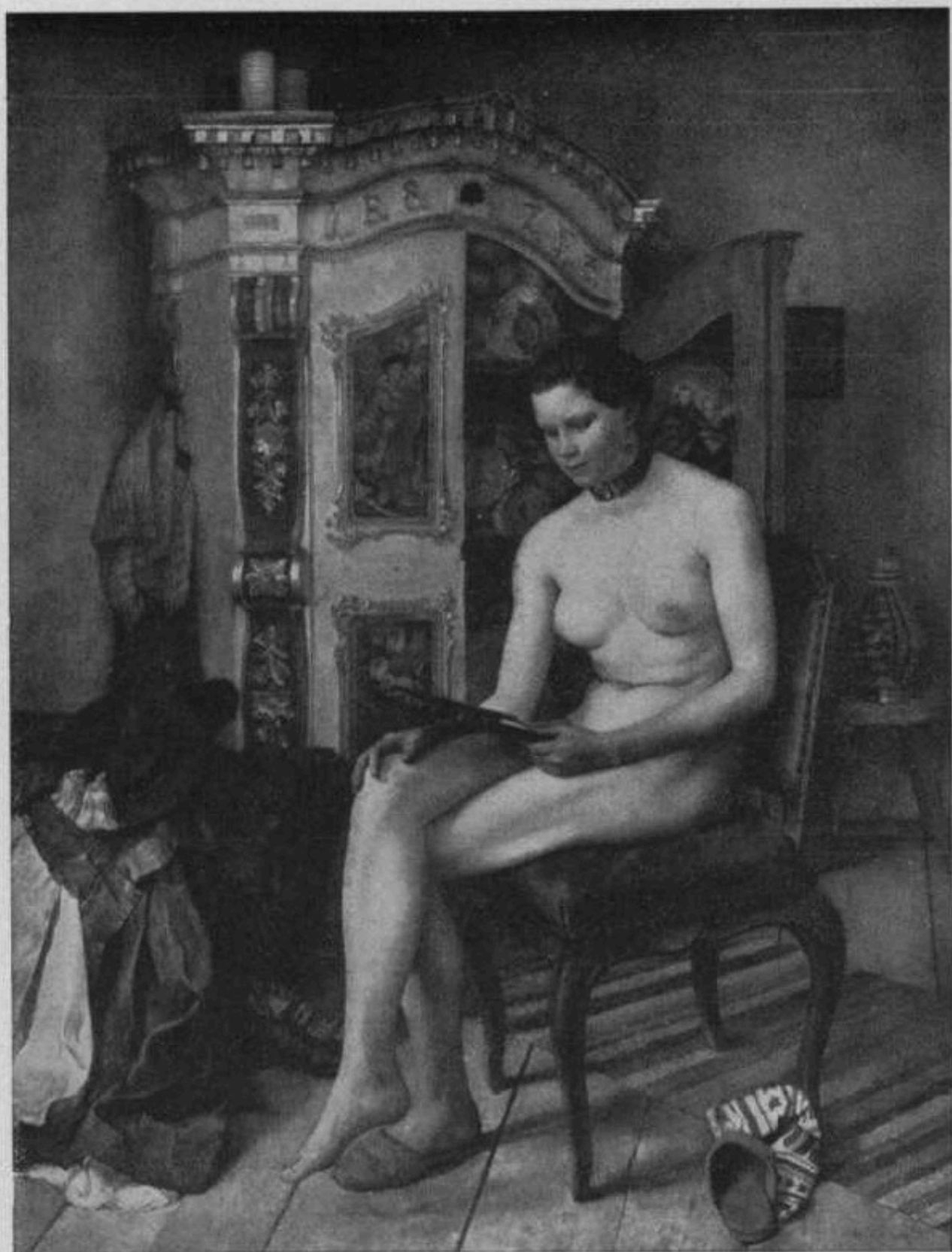

Sepp Silz

Eitelkeit

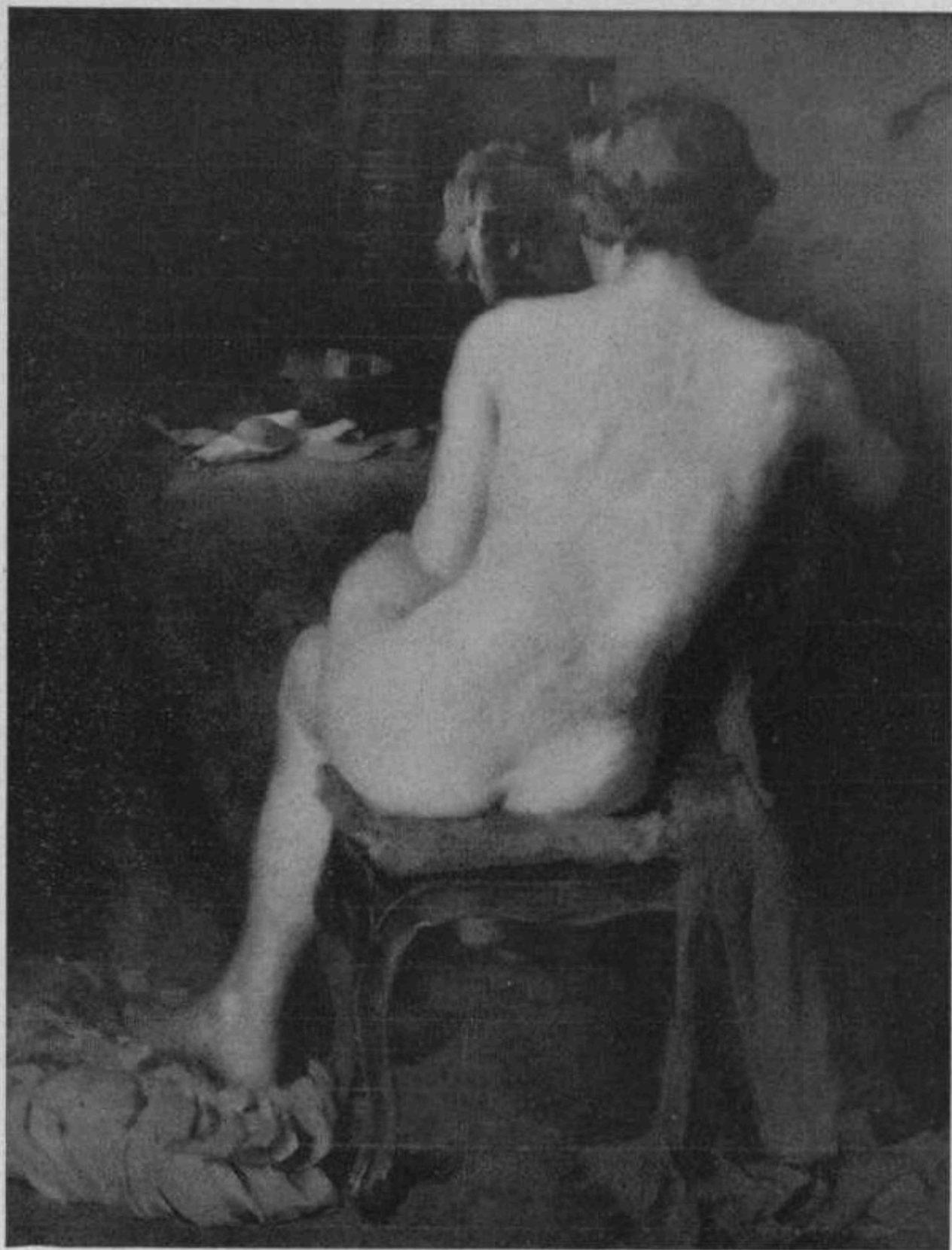

Julius Maheiny

Rückenakt



Paul Matthias Padua

Südländerin



Josef Schuster

Stilleben Studierstube



Friedrich Stahel

Ausschnitt aus „Der Täufer“

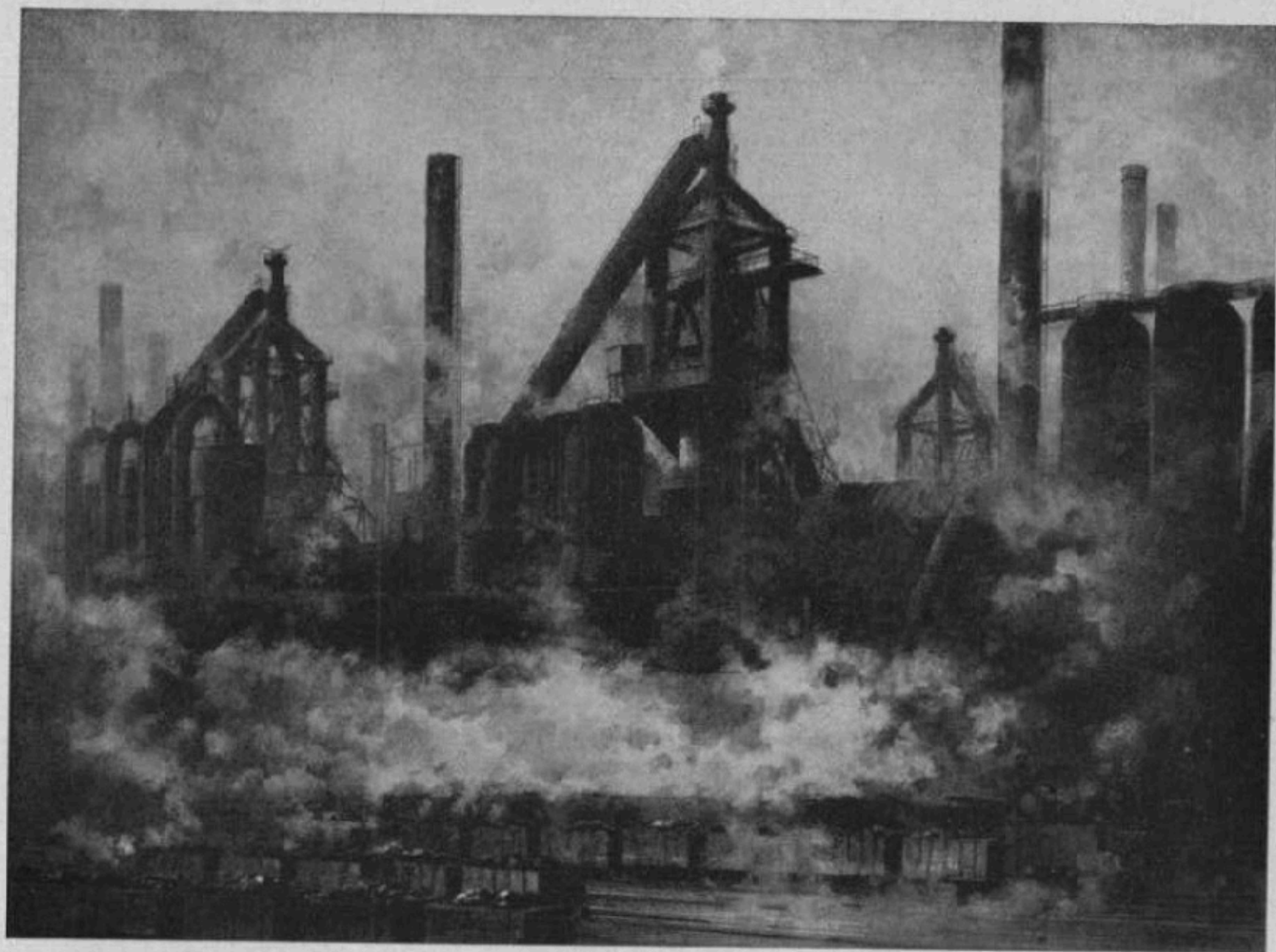

Franz Gerwin

Reichswerke Hermann Göring, Hochofenanlage

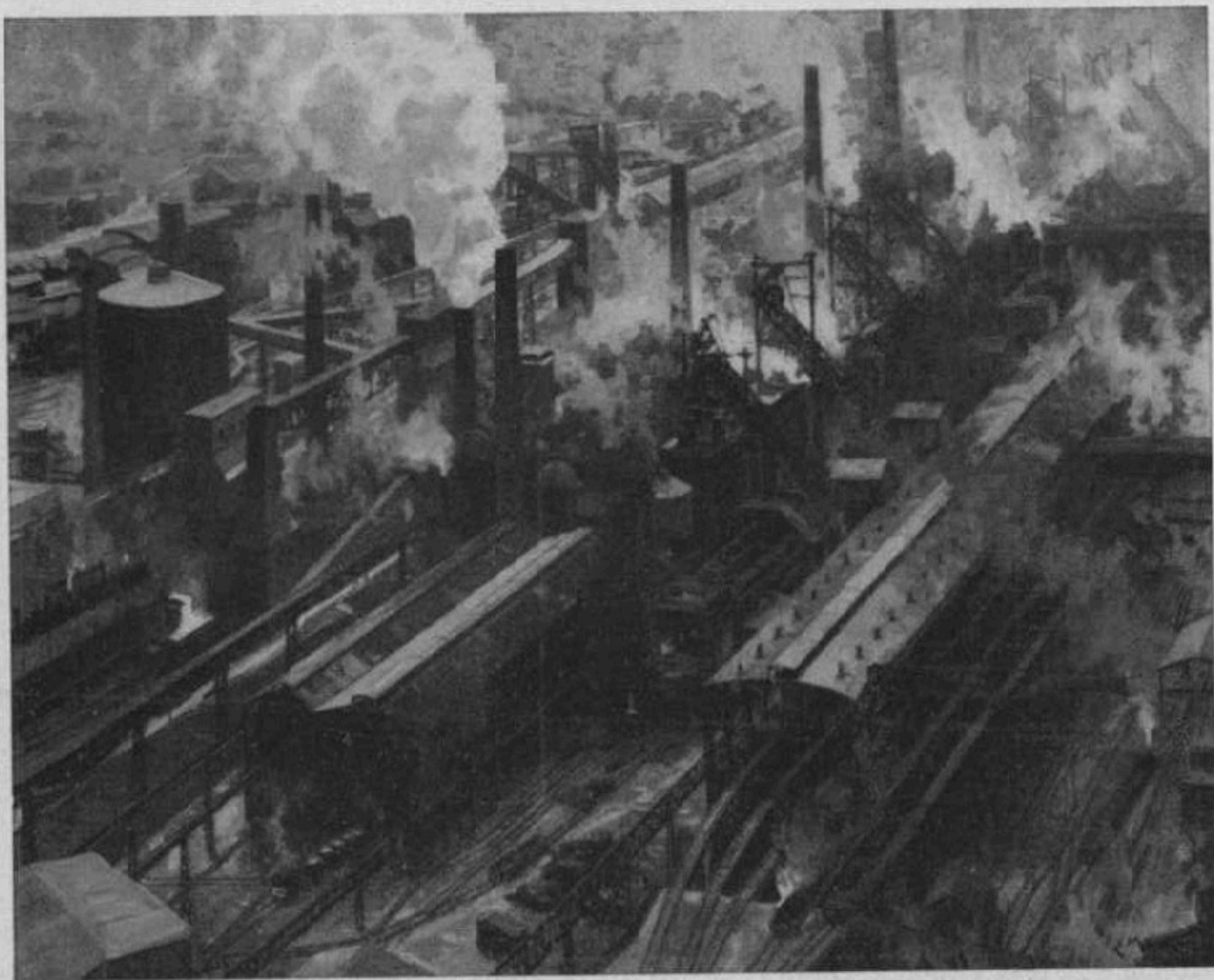

Erich Merder

Aus Deutschlands Schmiede

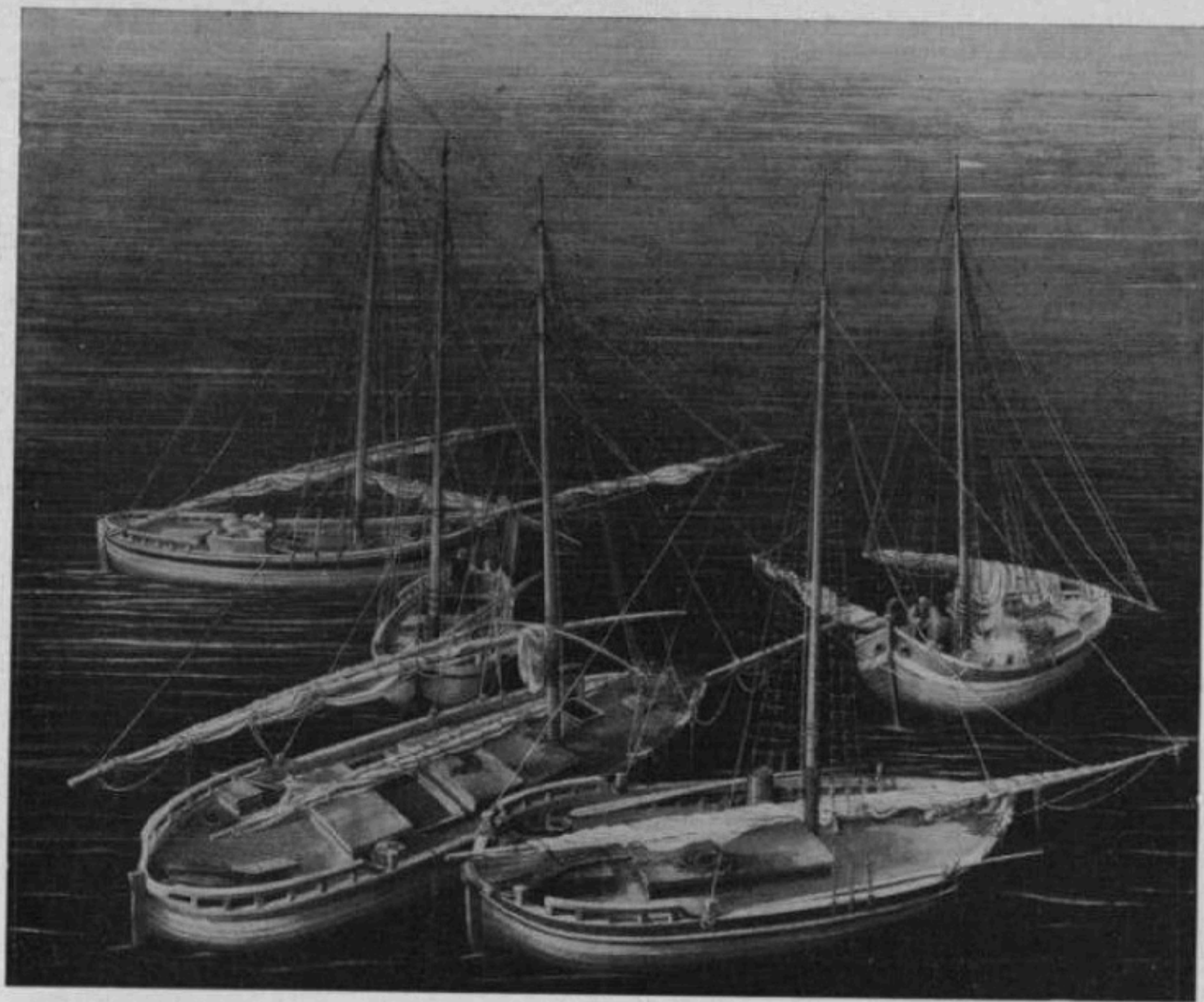

Walter von Wecus

Barken am frühen Morgen



Otto A. Hirth

Das Haus der Deutschen Kunst und sein geplanter Ergänzungsbau



Albert Janesch

Der illegale Kämpfer



Werner Peiner

Türkenschlacht vor Wien



Rudolf Scheller

Bauer mit schwarzer Mühe

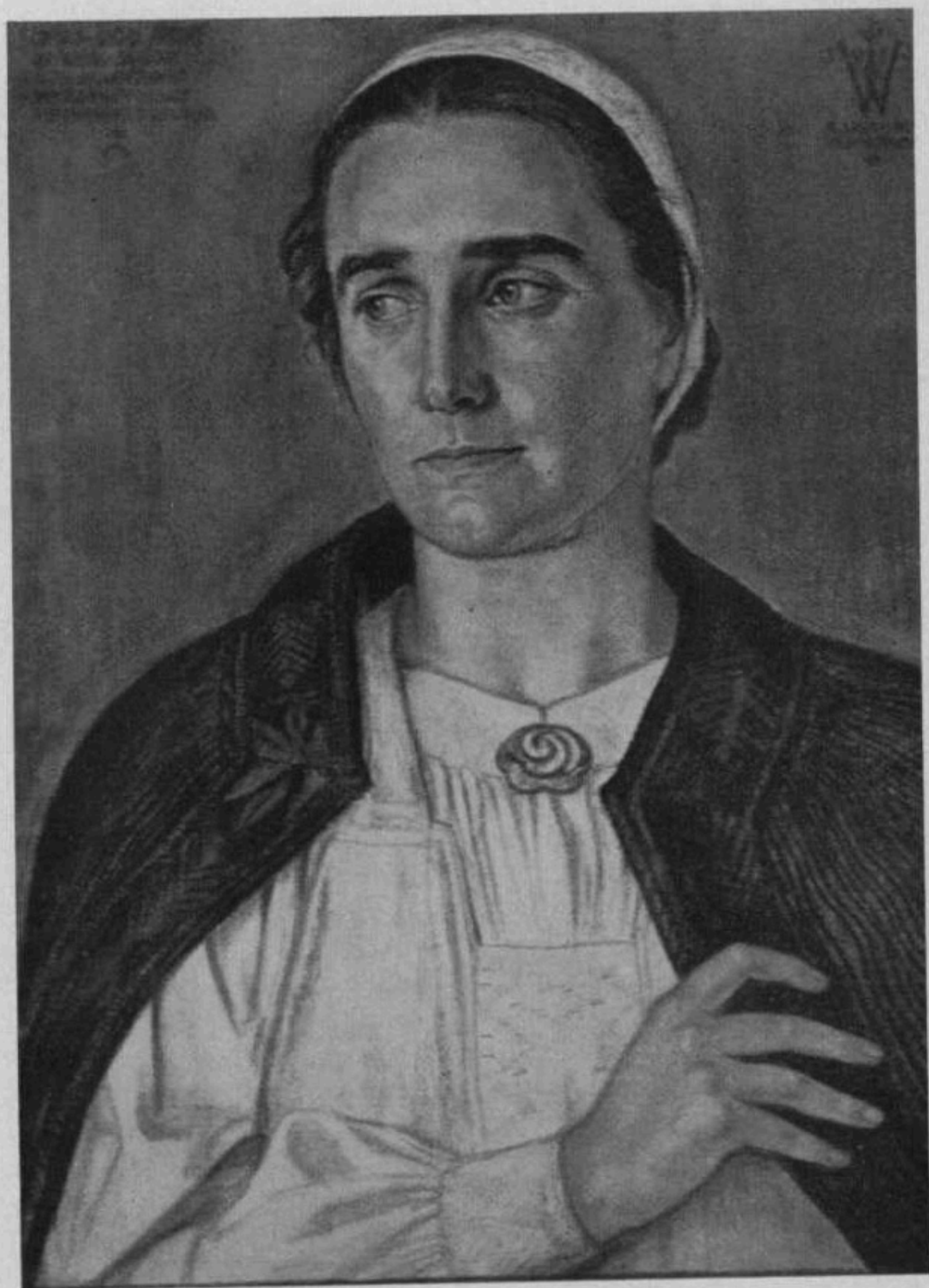

Wolf Willrich

Führerin der deutschen Frauen in Rumänien

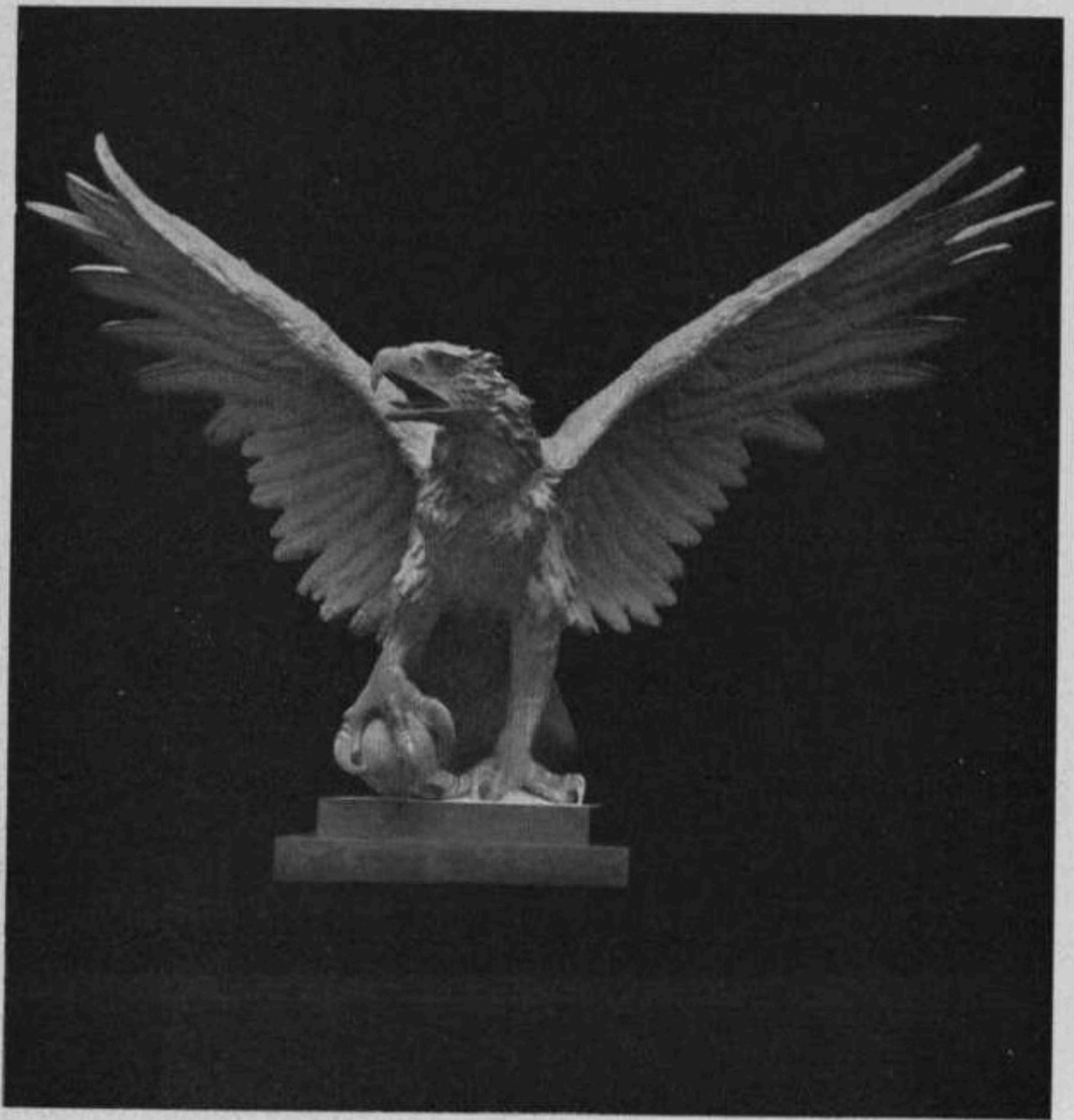

Ernst Andreas Rauch

Adler

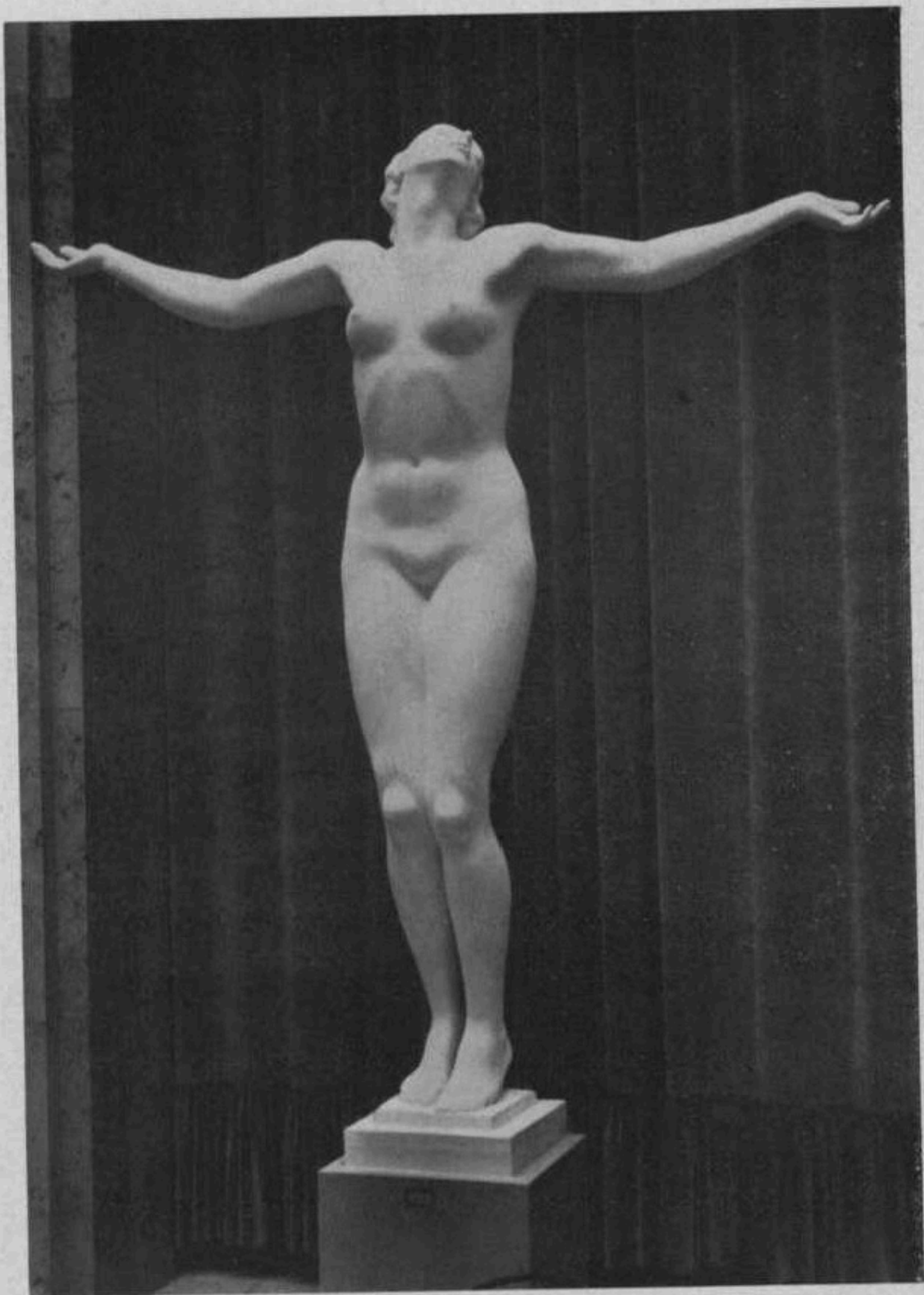

Josef Thorak

Frauenakt

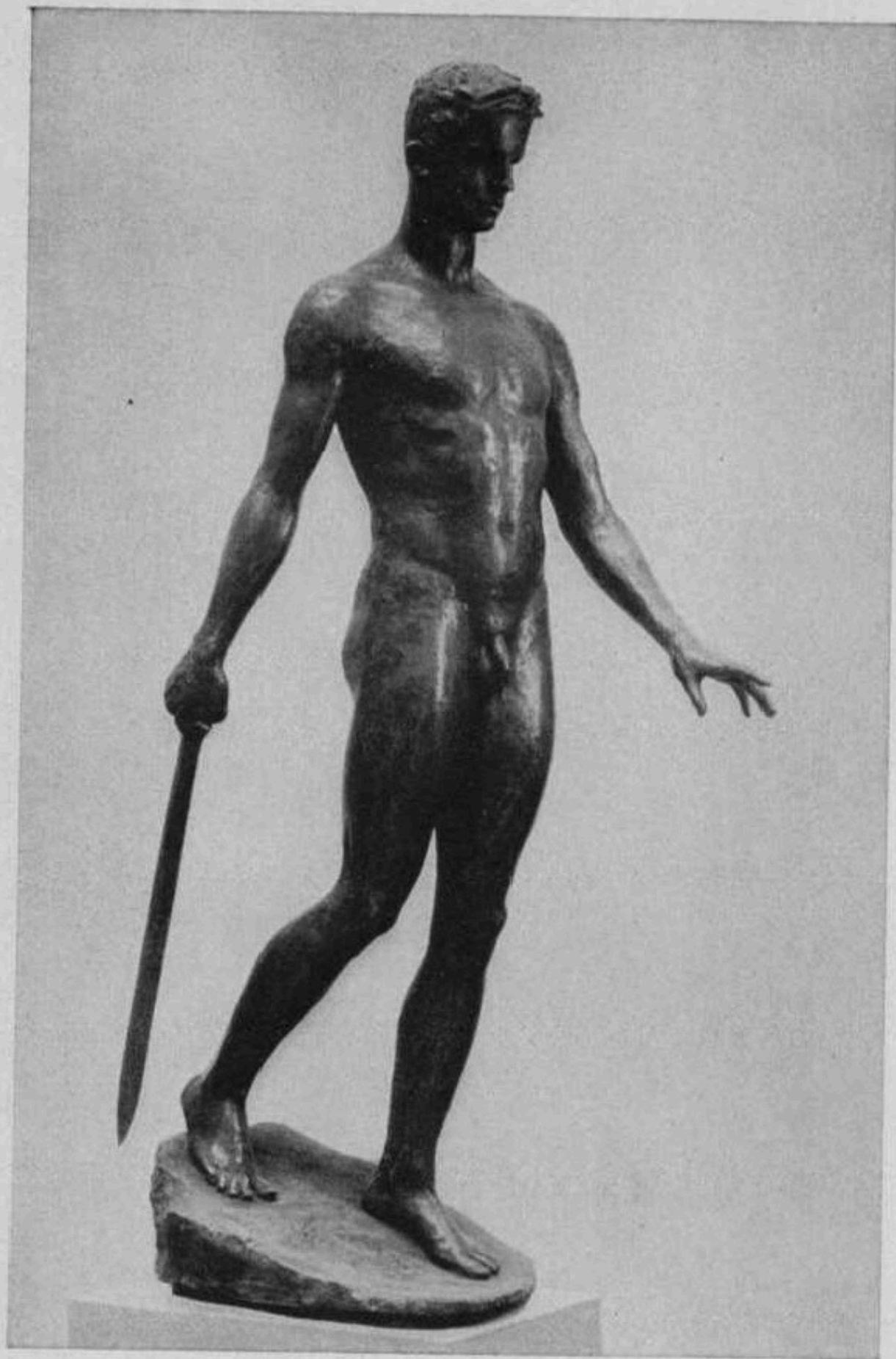

Fritz von Graevenitz

Jüngling

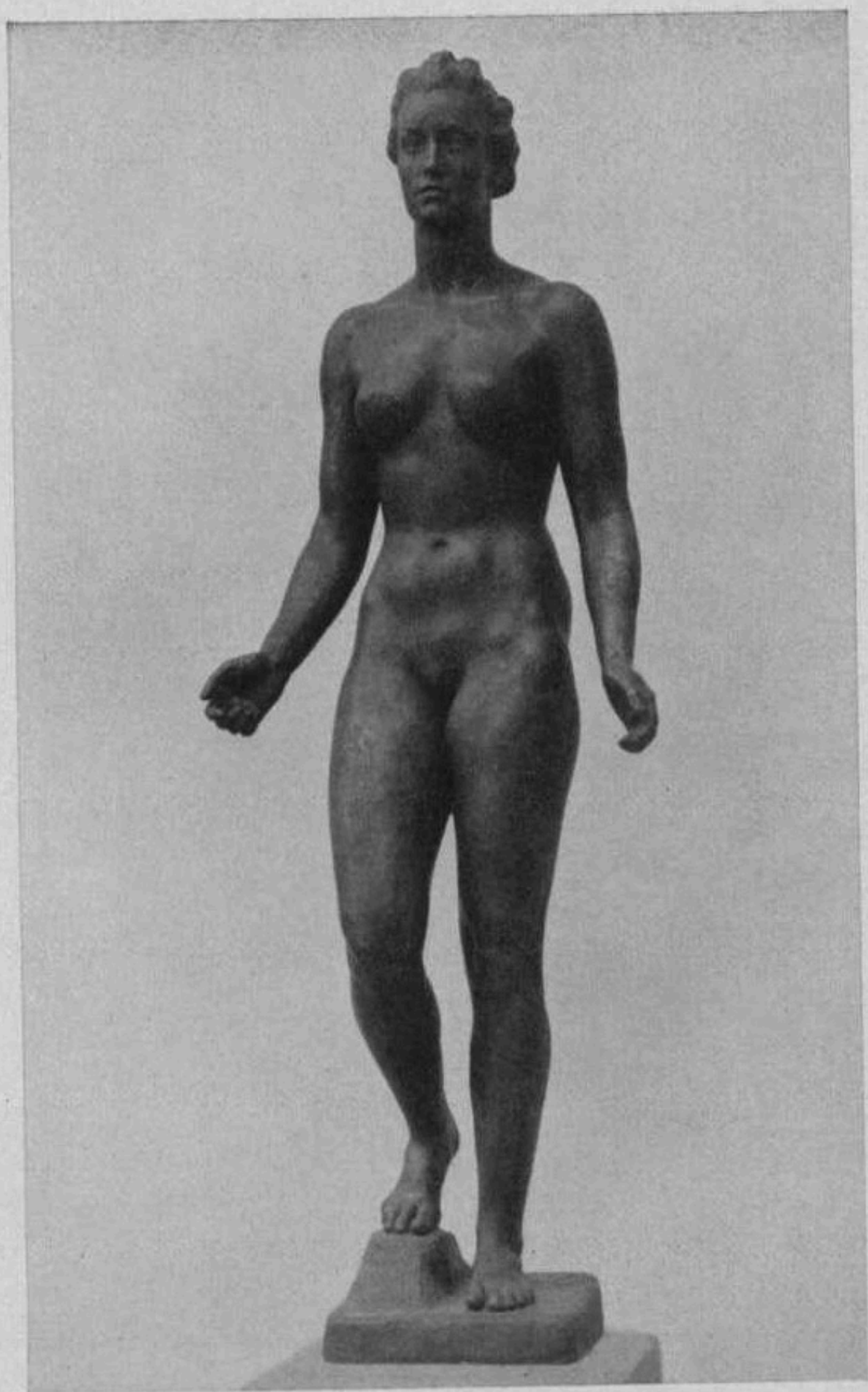

Georg Kolbe

Flora



Josef Wackerle

Lynkäus, der Türmer



Arno Breker

Kameraden



Richard Knecht

Badender



Paul Bronisch

Weibliche Monumentalfigur



Jakob Gehrle

Julia



Paul Siegert

Der Dichter Hermann Stehr

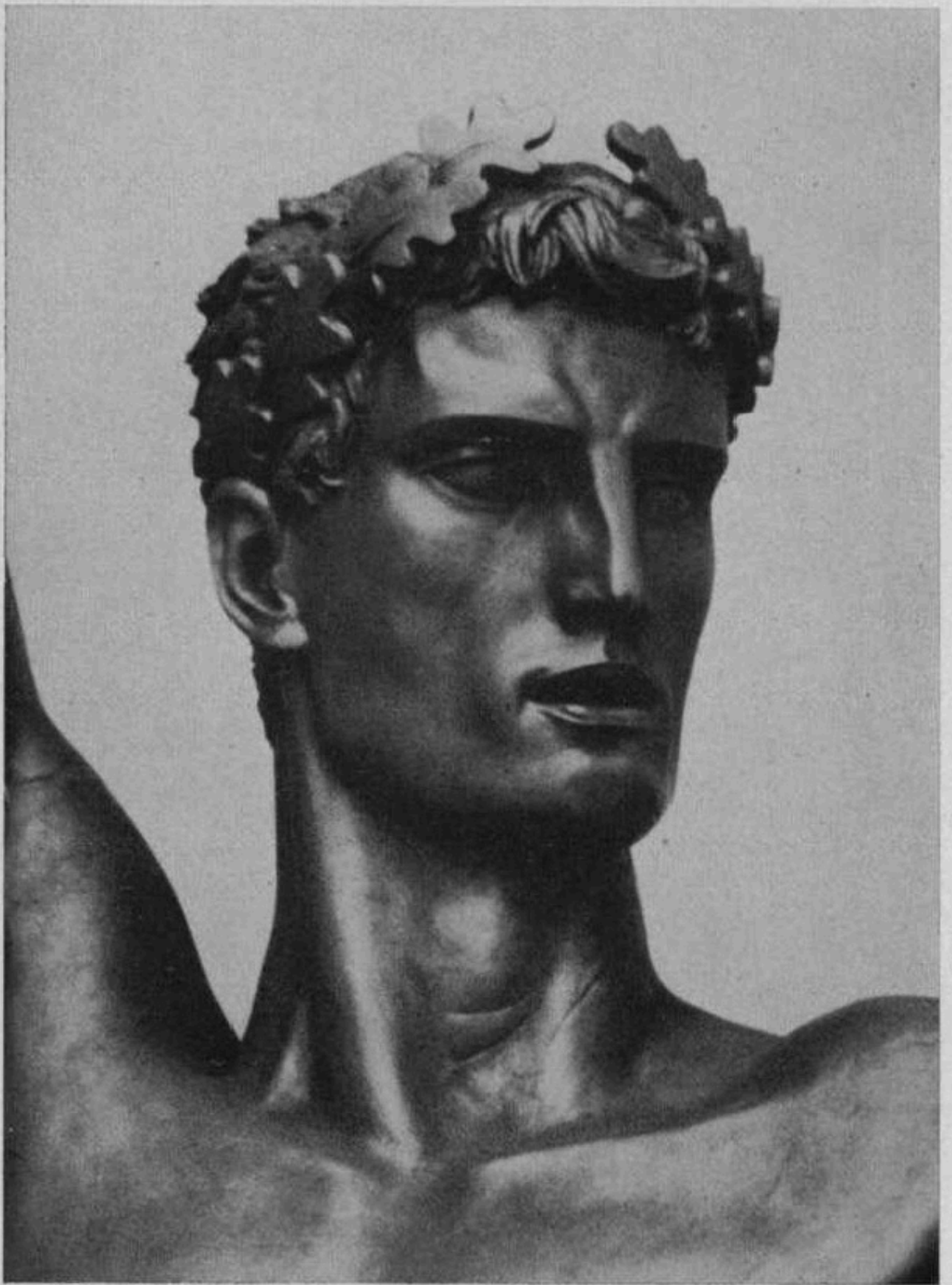

Adolf Wamper

Genius des Sieges

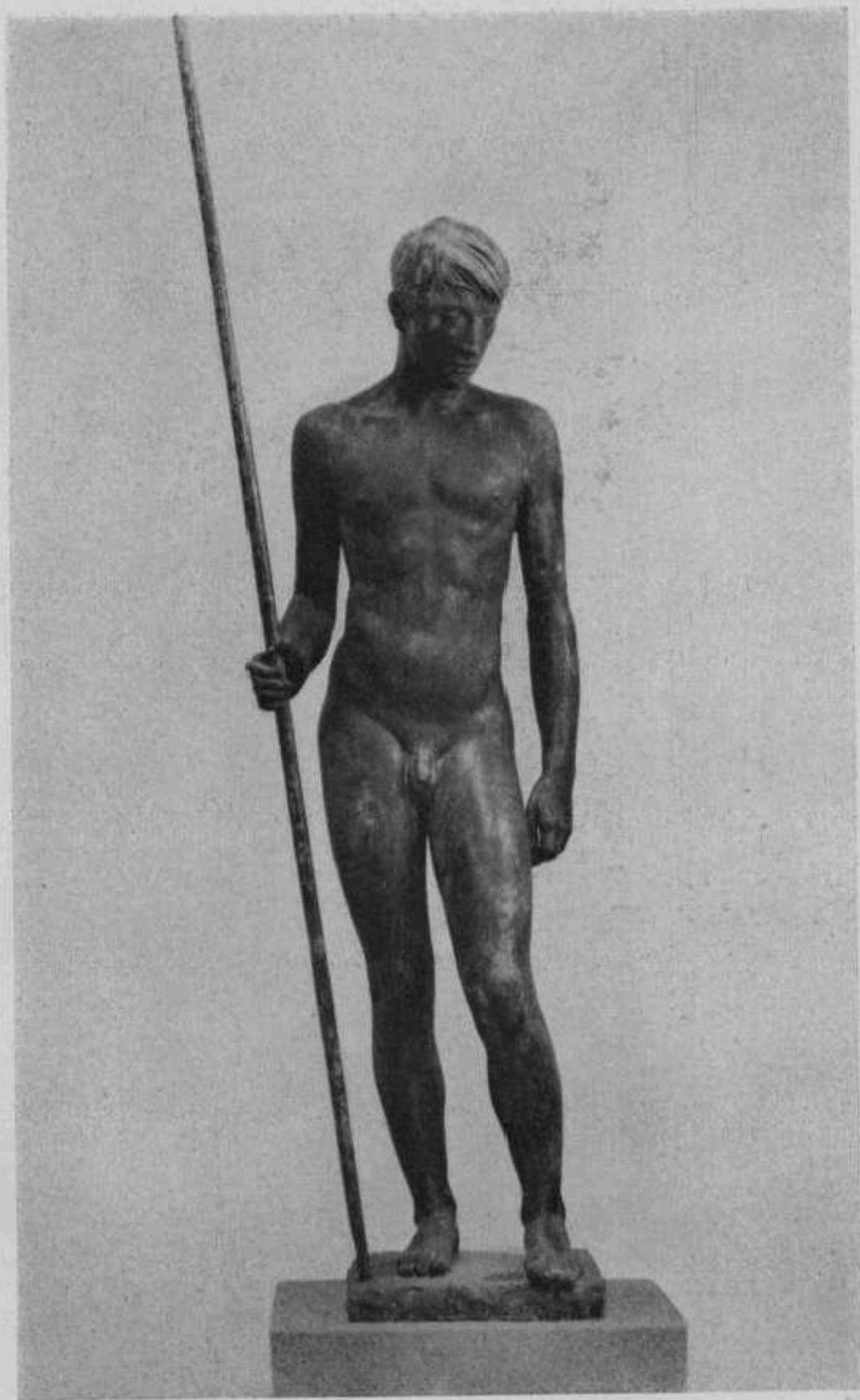

Bernhard Bleeker

Jüngling



Erig Klimsch

Graf Schlieffen



Otto Placzek

Erwachen



Fritz Koelle

Der Walzmeister



GROSSE
DEUTSCHE
KUNSTAUSSTELLUNG
1941

IM HAUS DER
DEUTSCHEN KUNST
ZU MÜNCHEN

JULI BIS AUF WEITERES

OFFIZIELLER AUSSTELLUNGSKATALOG



Franz Triebisch

Bildnis des Führers



Oscar Oestreicher

Das Ende

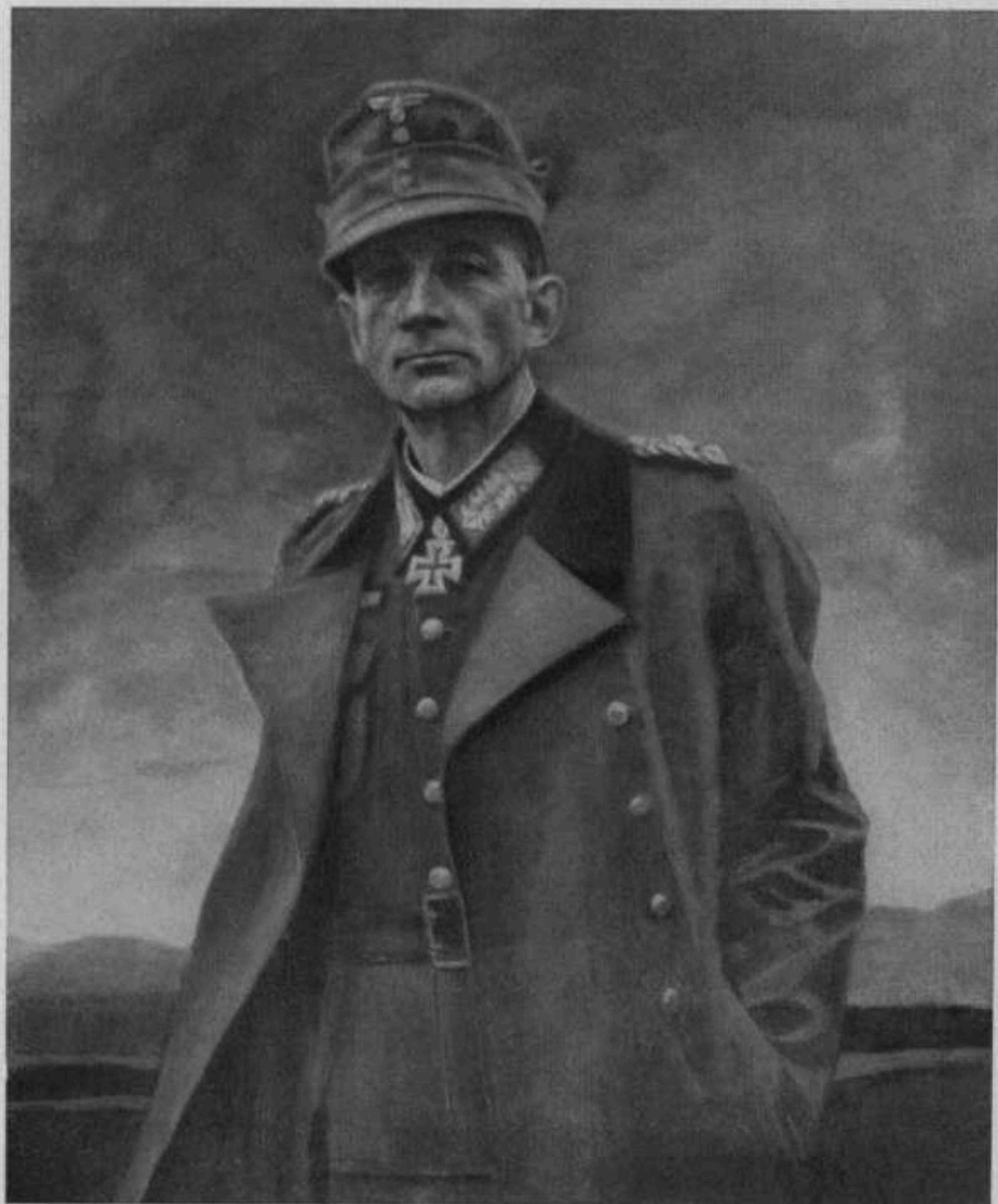

Josef Hengge

General Dietl



Herbert Schnürpel

Pak im Kampf gegen Panzer



Wilhelm Sauter

Vormarsch im Westen



Conrad Hommel

Der Führer im Kampfgelände (Ausschnitt)



Paul Mathias Padua

Der 10. Mai 1940



Elk Eber

„Sie trommeln“



Rudolf Lipus

Panzer im Kampf



Claus Bergen

Im Kampfgebiet des Atlantik



Oskar Martin-Amorbach

Flanders 1940



Otto Engelhardt-Kyffhäuser

Nach der Flucht der Engländer



Hans Schmitz-Wiedenbrück Arbeiter, Bauern u. Soldaten (Ausschnitt)



Eduard Thöny

Mein Sohn Christian



Josef Vietze

SS-Gruppenführer Heydrich



Andreas Patzelt

Bildnis einer jungen Schauspielerin

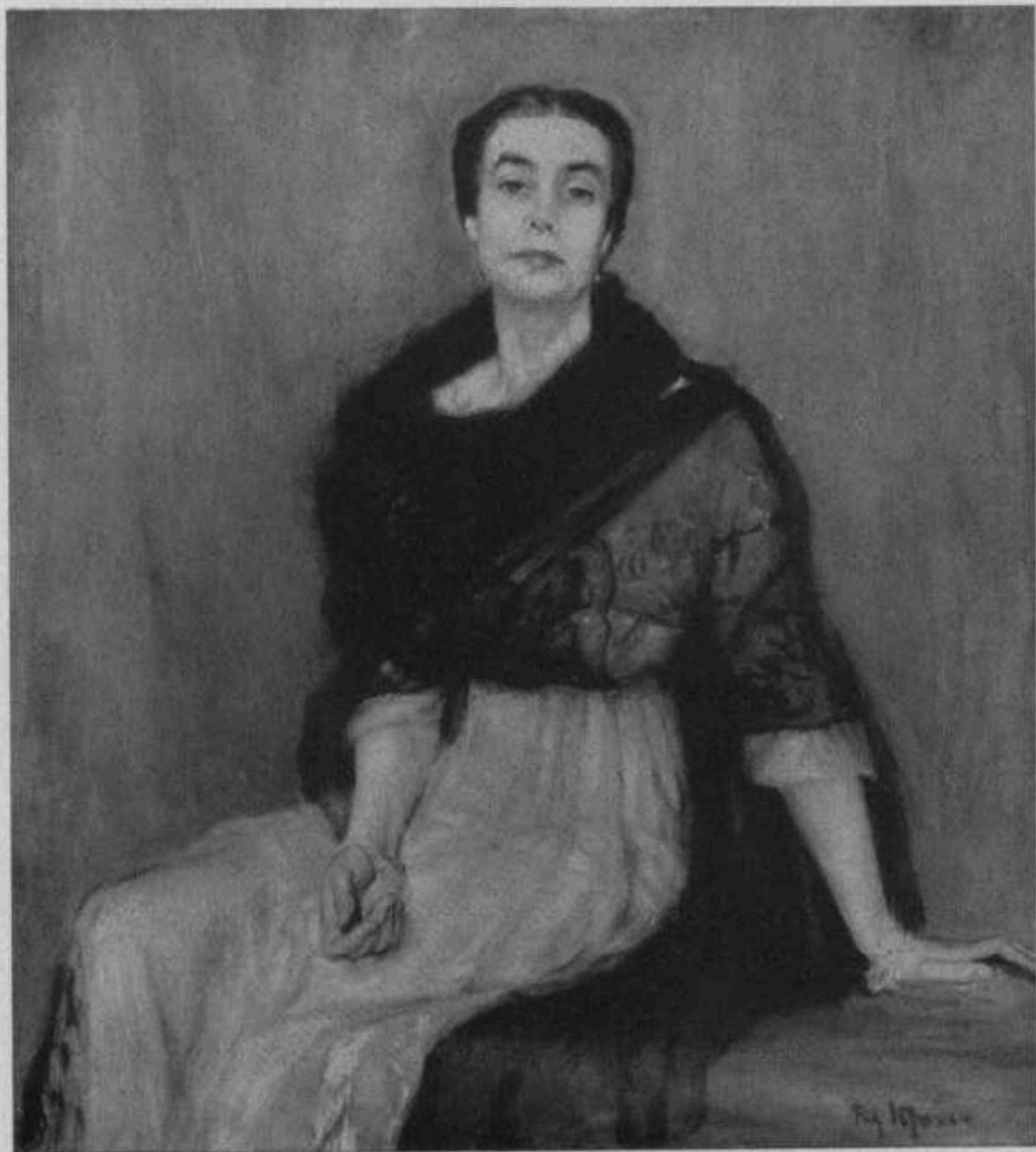

Fritz Rhein

Dame mit schwarzem Schal



Leo Samberger

Josef Pembaur

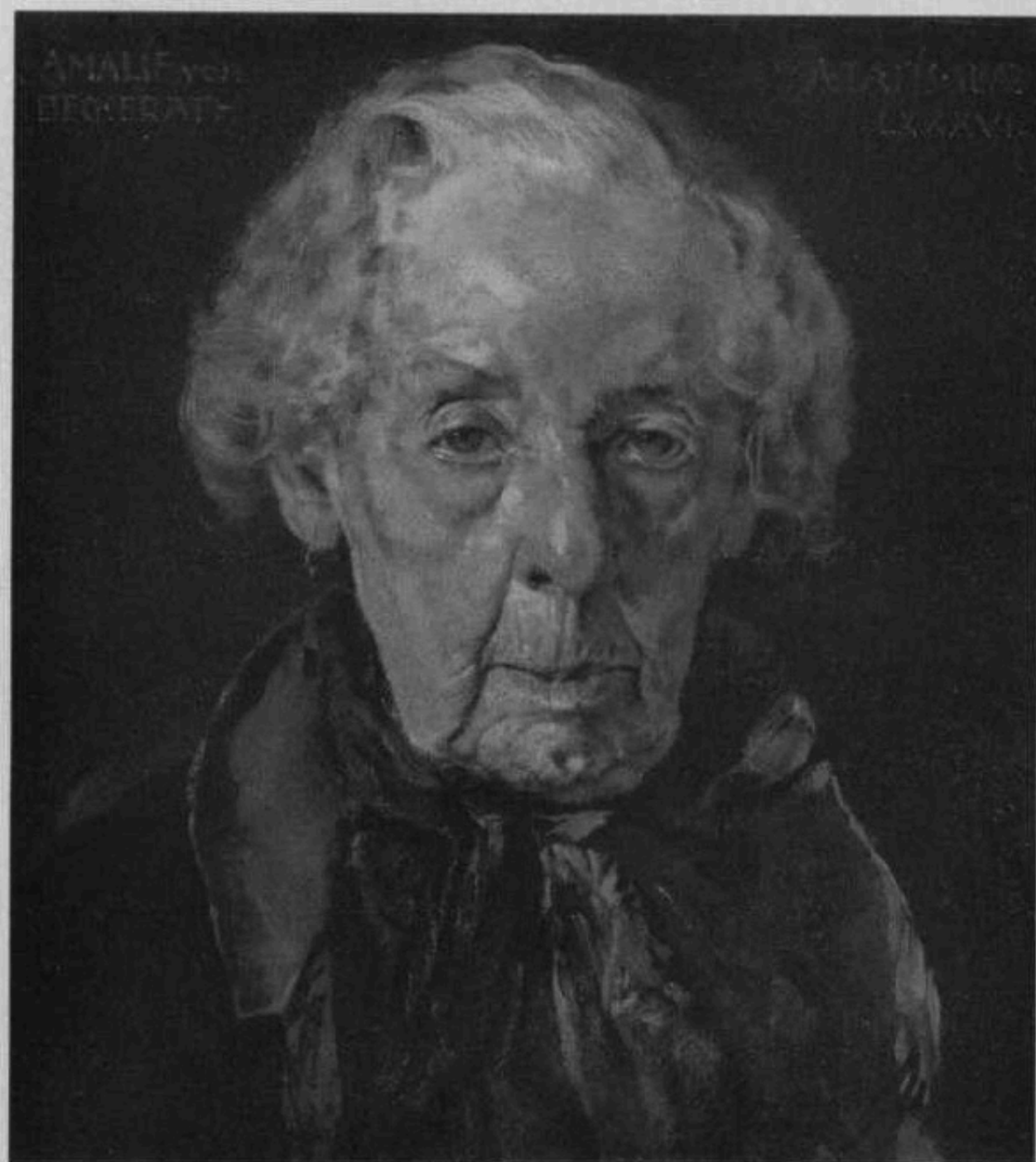

Constantin Gerhardinger

Porträt Frau von B.



Thomas Baumgartner

Bauernbub



Georg Siebert

Bergführer



Hans Jakob Mann

Die Heimat ruft



Sepp Hilz

Bäuerliche Trilogie, Mittelstück: „Das Füllhorn“



Rudolf Hermann Eisenmenger

Sommerabend



Richard Holst

Deutsche Eichen

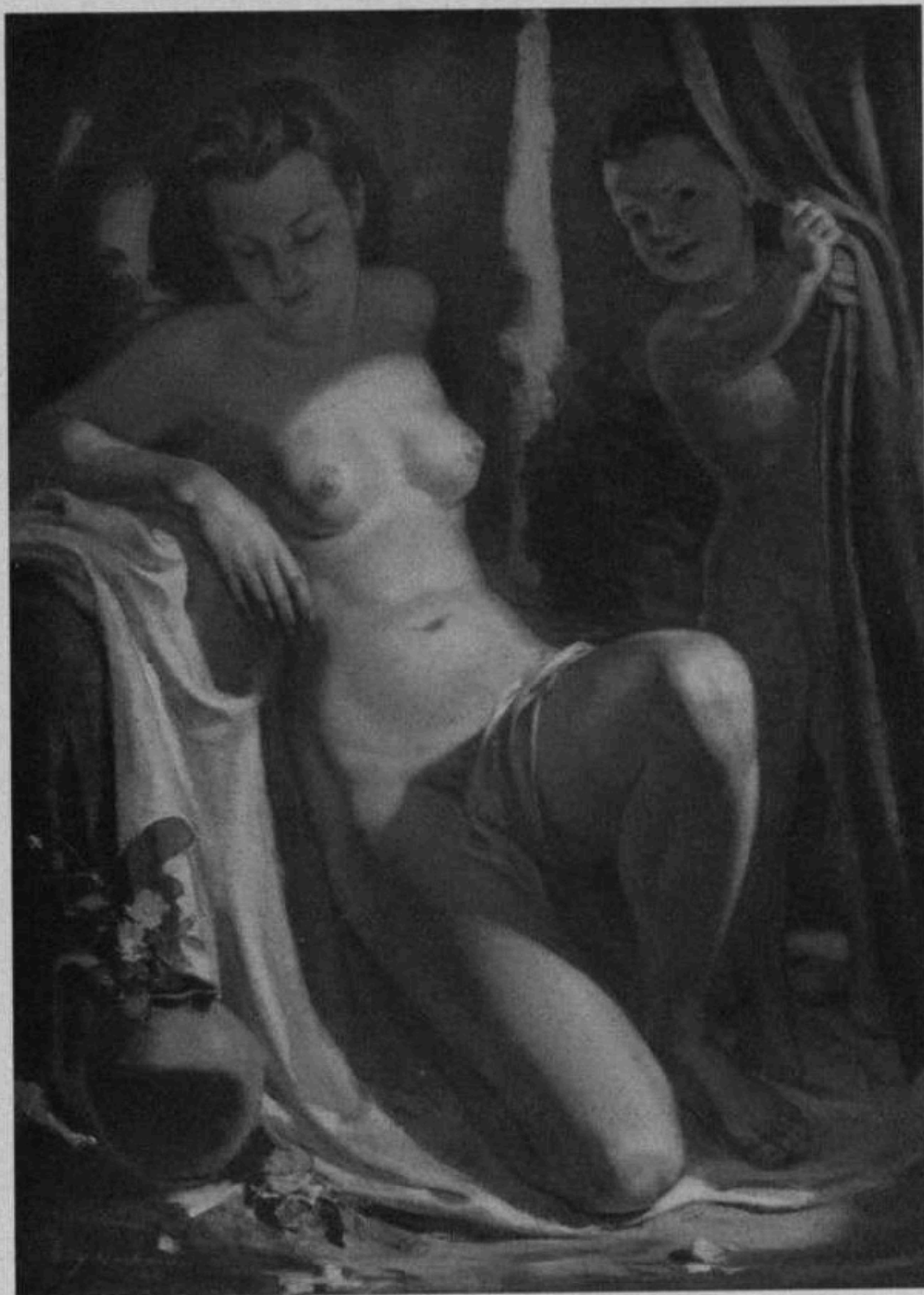

Richard Heymann

Psyche



Josef Burger

Blumenstück

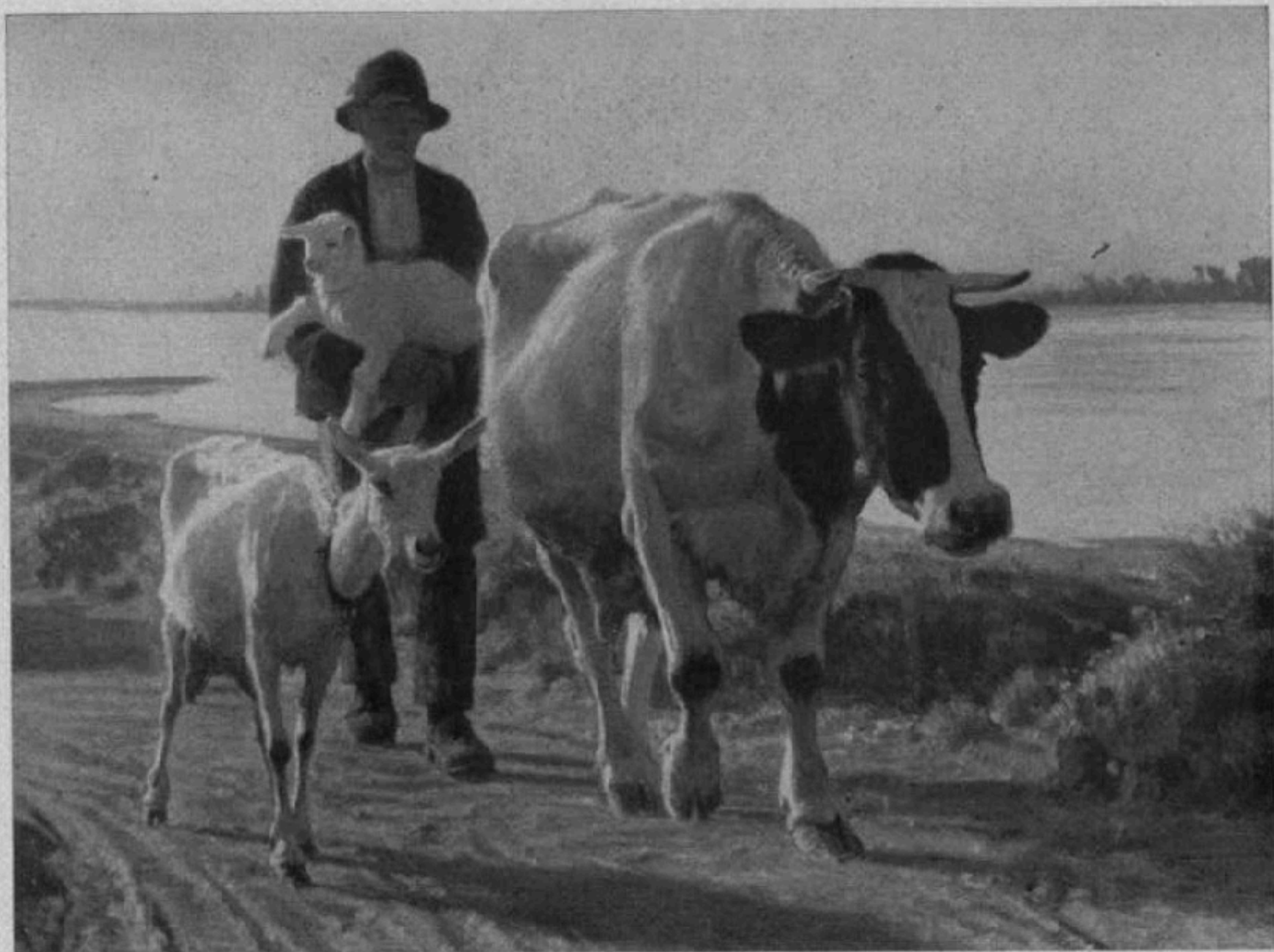

Julius Paul Junghanns

Heimwärts



Carl Weisgerber

Schafherde bei aufziehendem Gewitter



Hans Happ

Thetis



Hermann Gradl

Am Waldesrand



Franz Xaver Stahl

Weidende Kühe



Alfred Roloff

Flüchtende Pferde



Toni Roth

Herbst

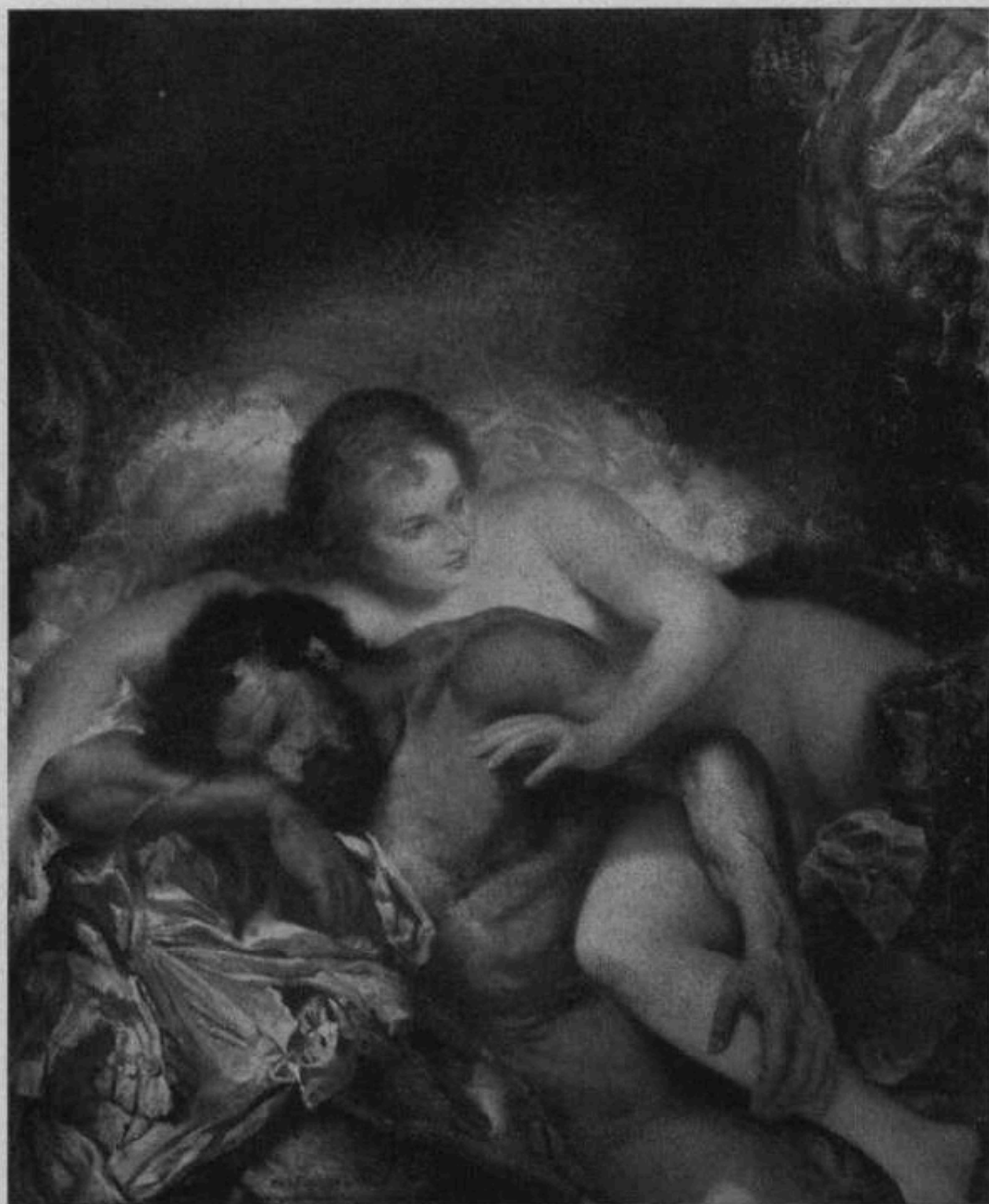

Raffael Schuster-Woldan

Samson und Dalila



Raffael Schuster-Woldan

Das Leben



Karl Truppe

Sinnenfreude

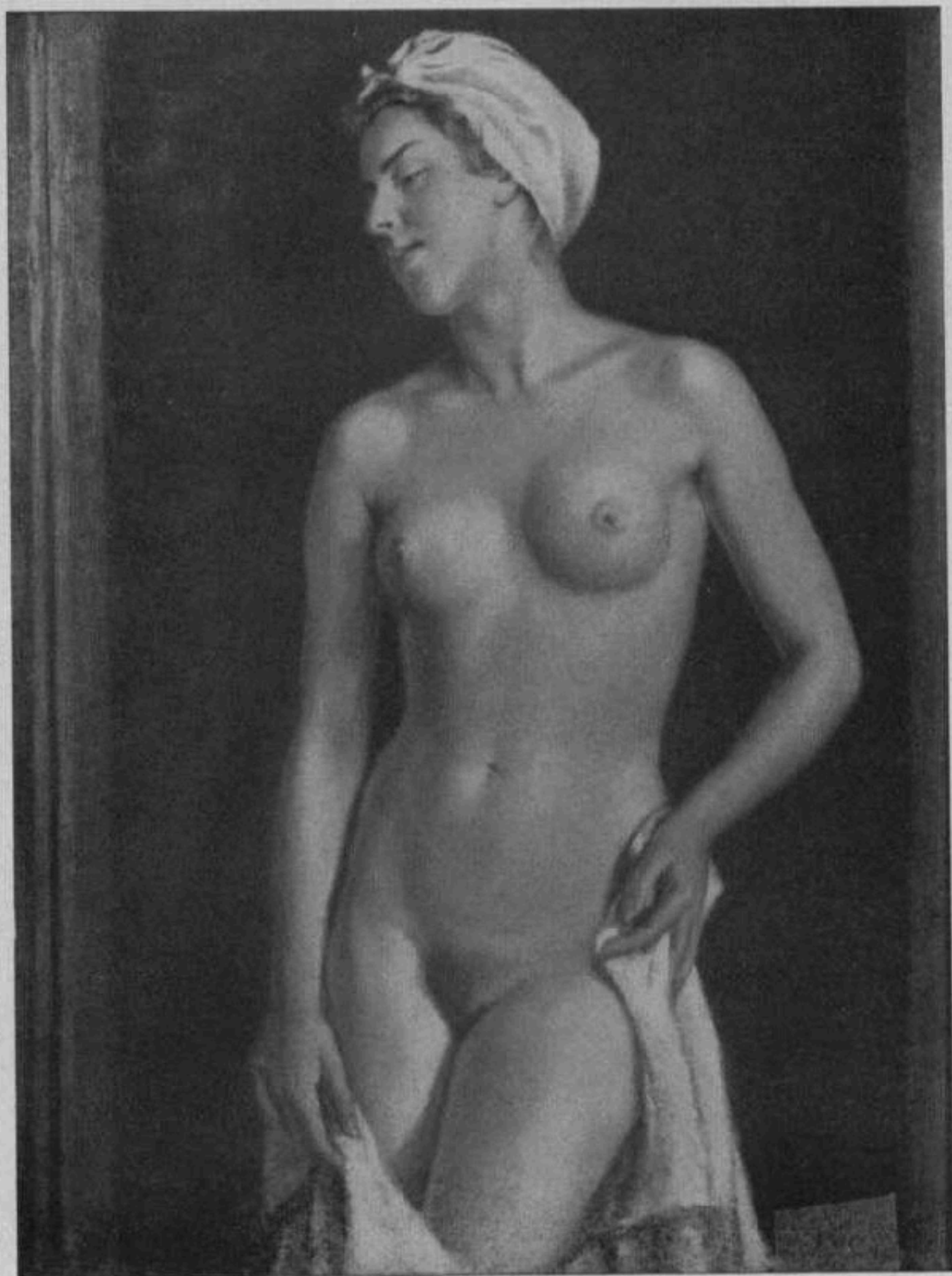

Wilhelm Hempfing

Nach dem Bade



Wolf Thaler

Blumenpracht II



Herbert Kampf

Blumenstück

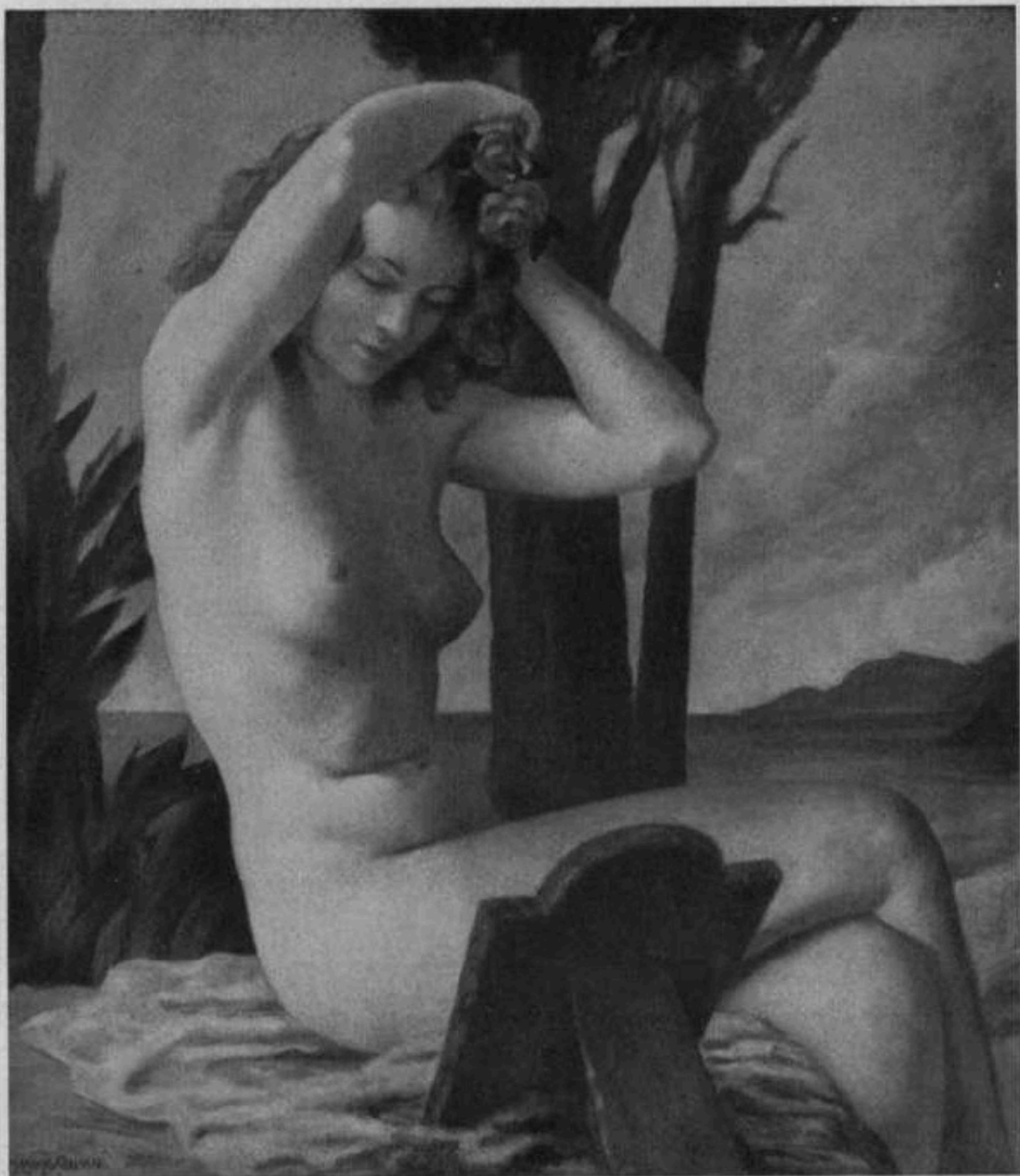

Gisbert Palmié

Am See



Hanns Bastanier

Über den Dächern von Potsdam



Karl Ewald Olszewski

Mantelmöven nach dem Gewitter



Anton Kürmaier

Krebsstilleben



Bodo Meyner

Stilleben mit Geige

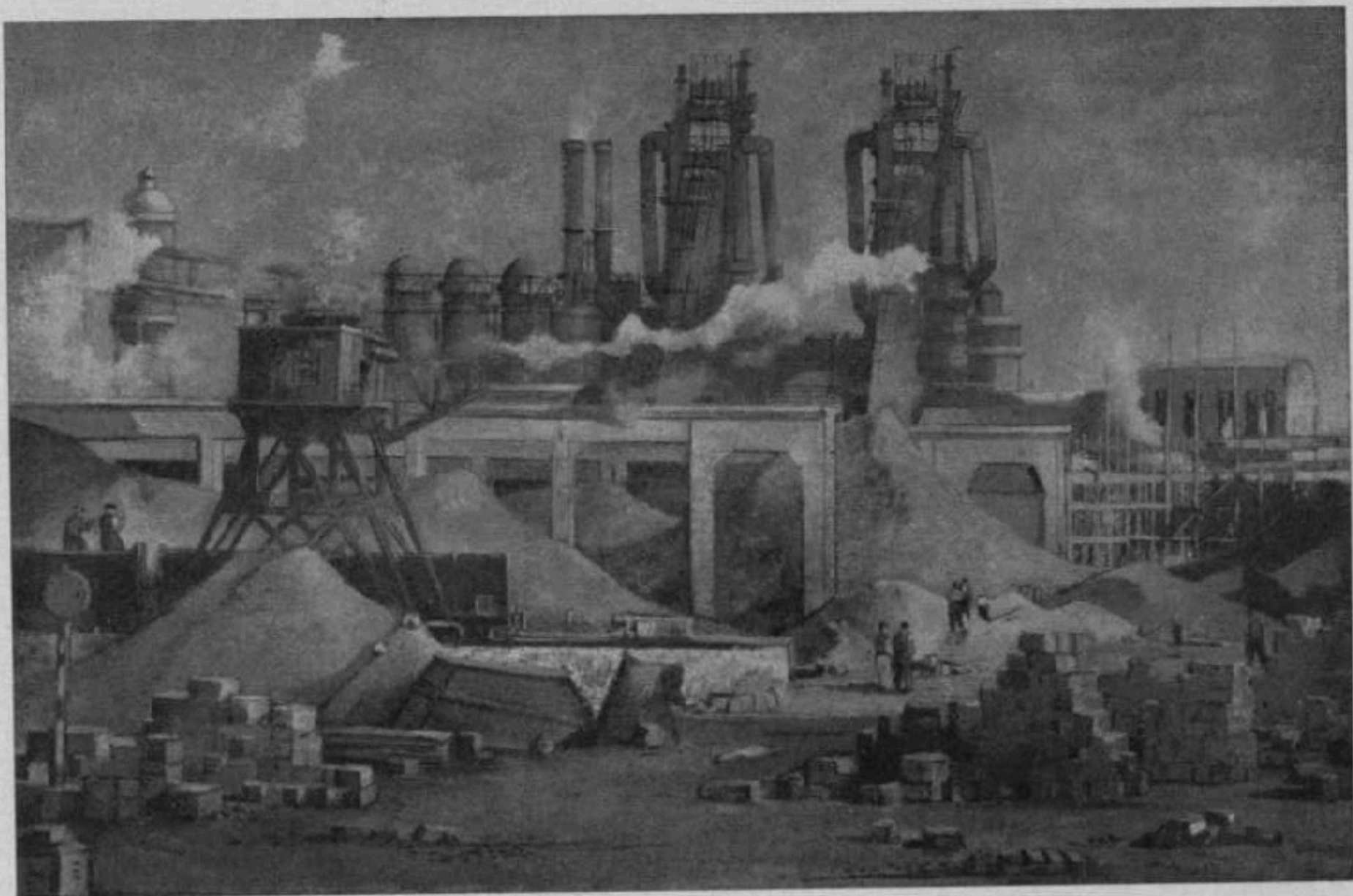

Richard Geßner

Hüttenwerk

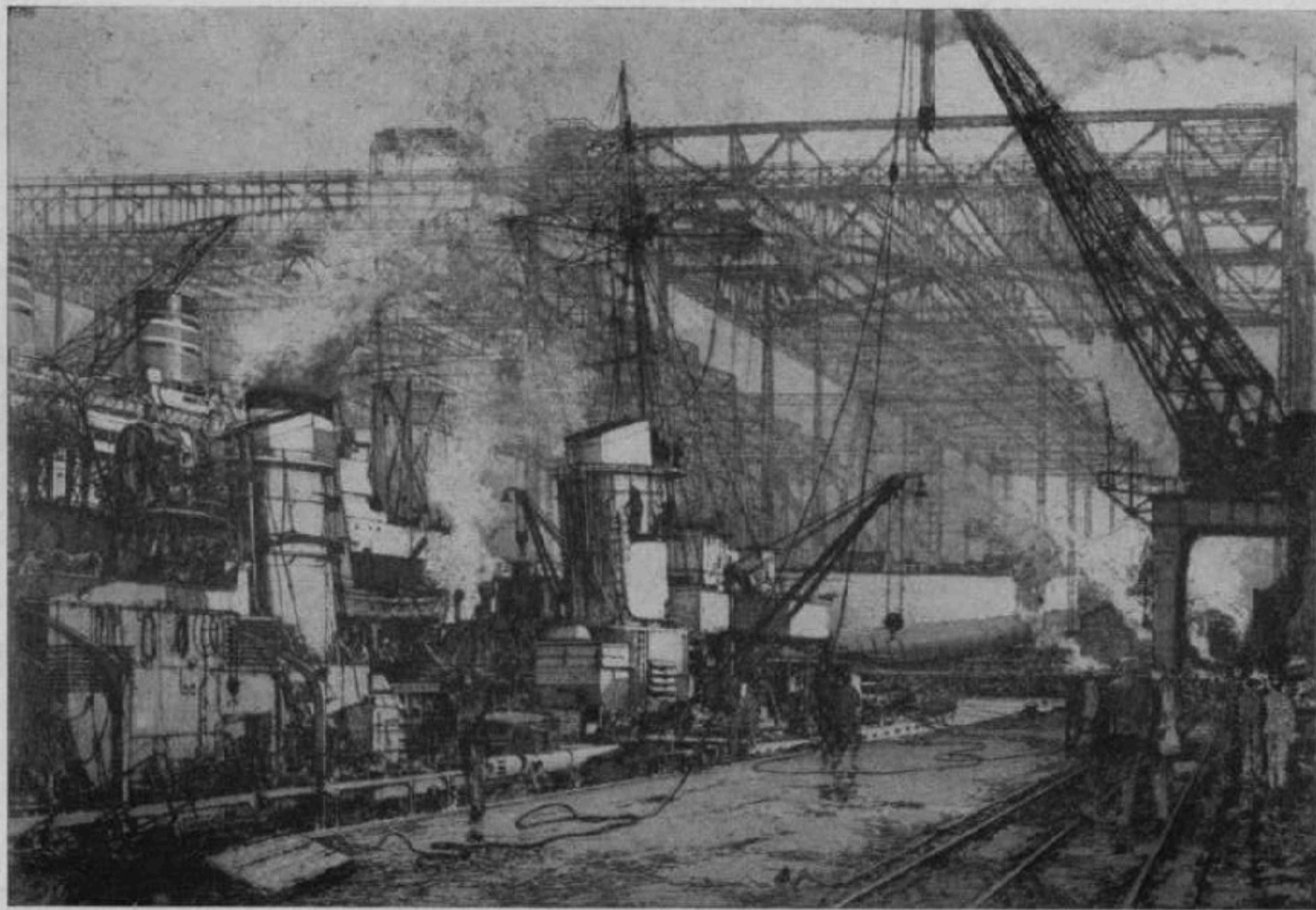

Luigi Kasimir

Die Schiffswerft



Ferdinand Spiegel

Luftlandetruppe, Panzerjäger H.



Bodo Zimmermann

Rouen, Nordfrankreich 1940



Wolf Willrich

Oberst Mölders

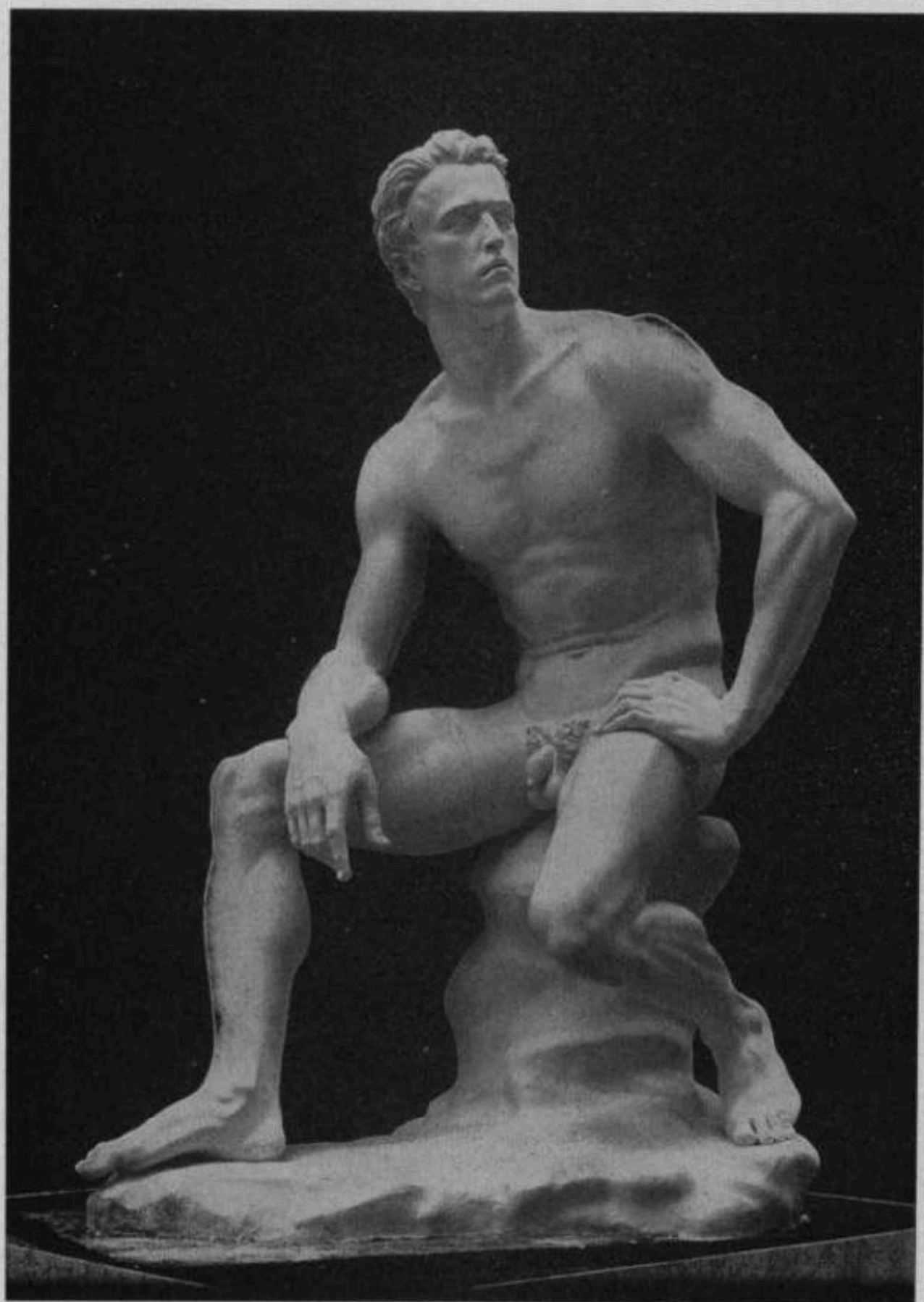

Arno Breker

Berufung



Josef Thorak

Zwei Menschen

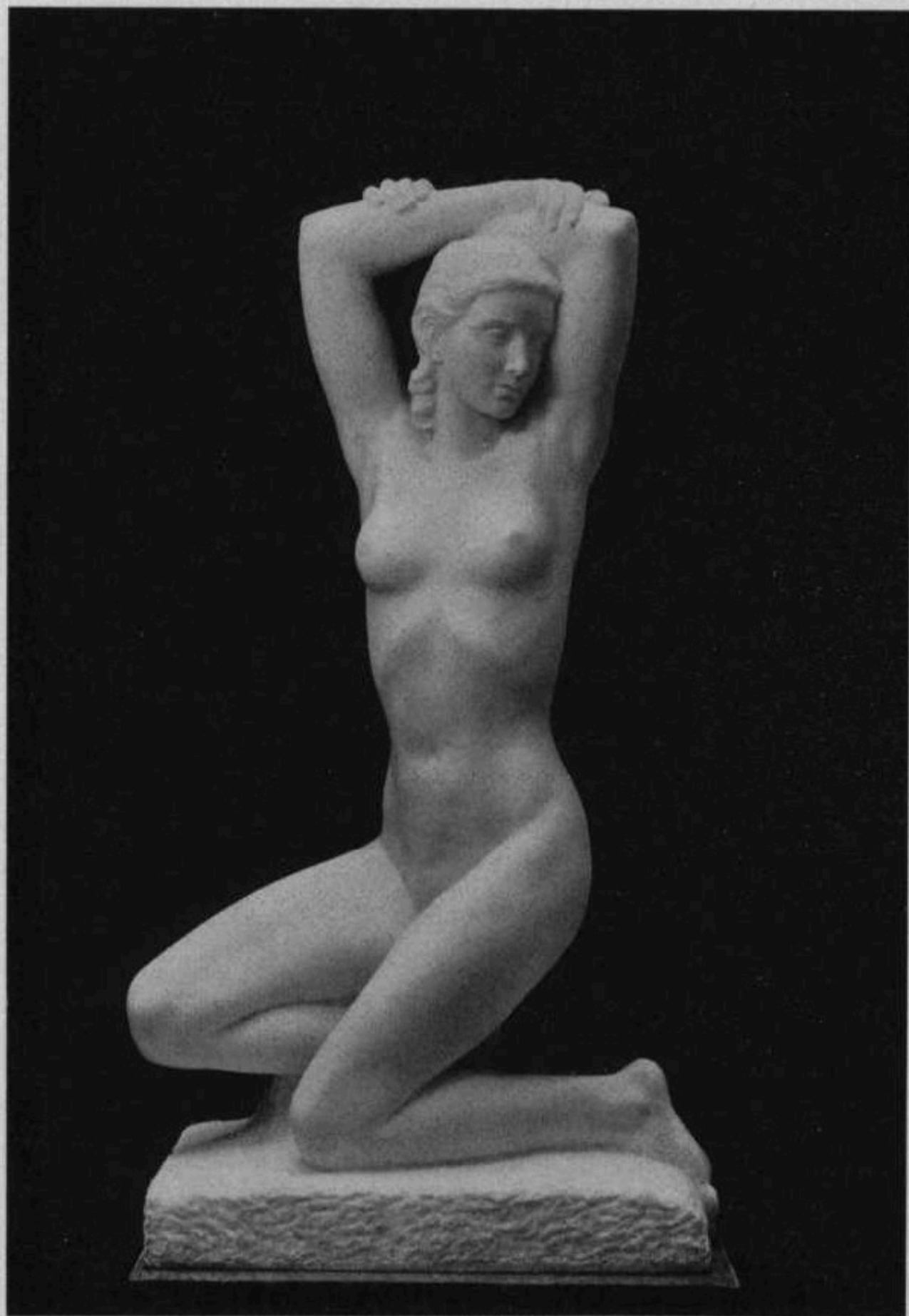

Fritz Klimsch

Anadyomene



Josef Wackerle

Monumentalbrunnen



Ernst Andreas Rauch

Brunnen

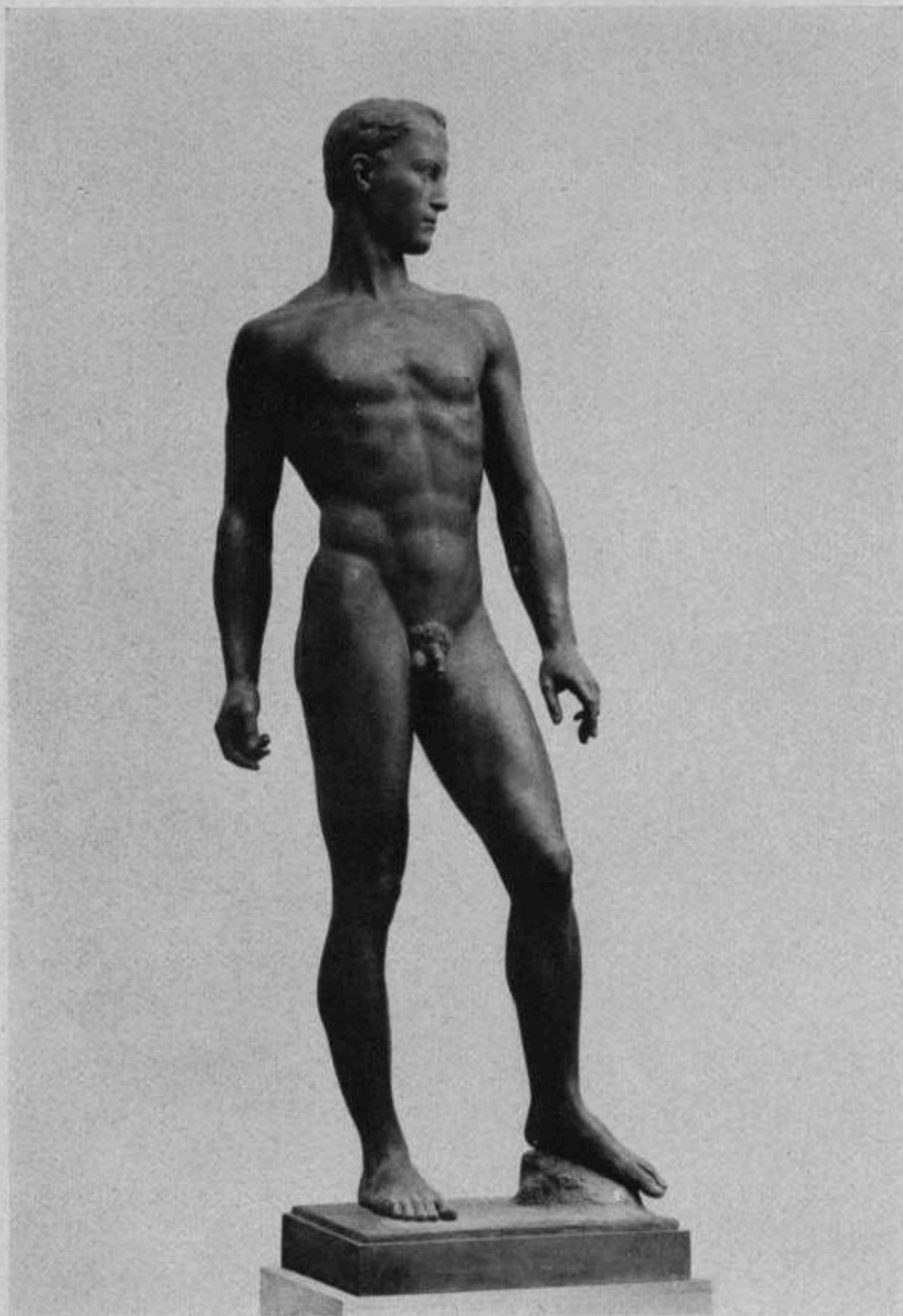

Fritz Nuß

Der Überlegene



Adolf Wamper

Sommer

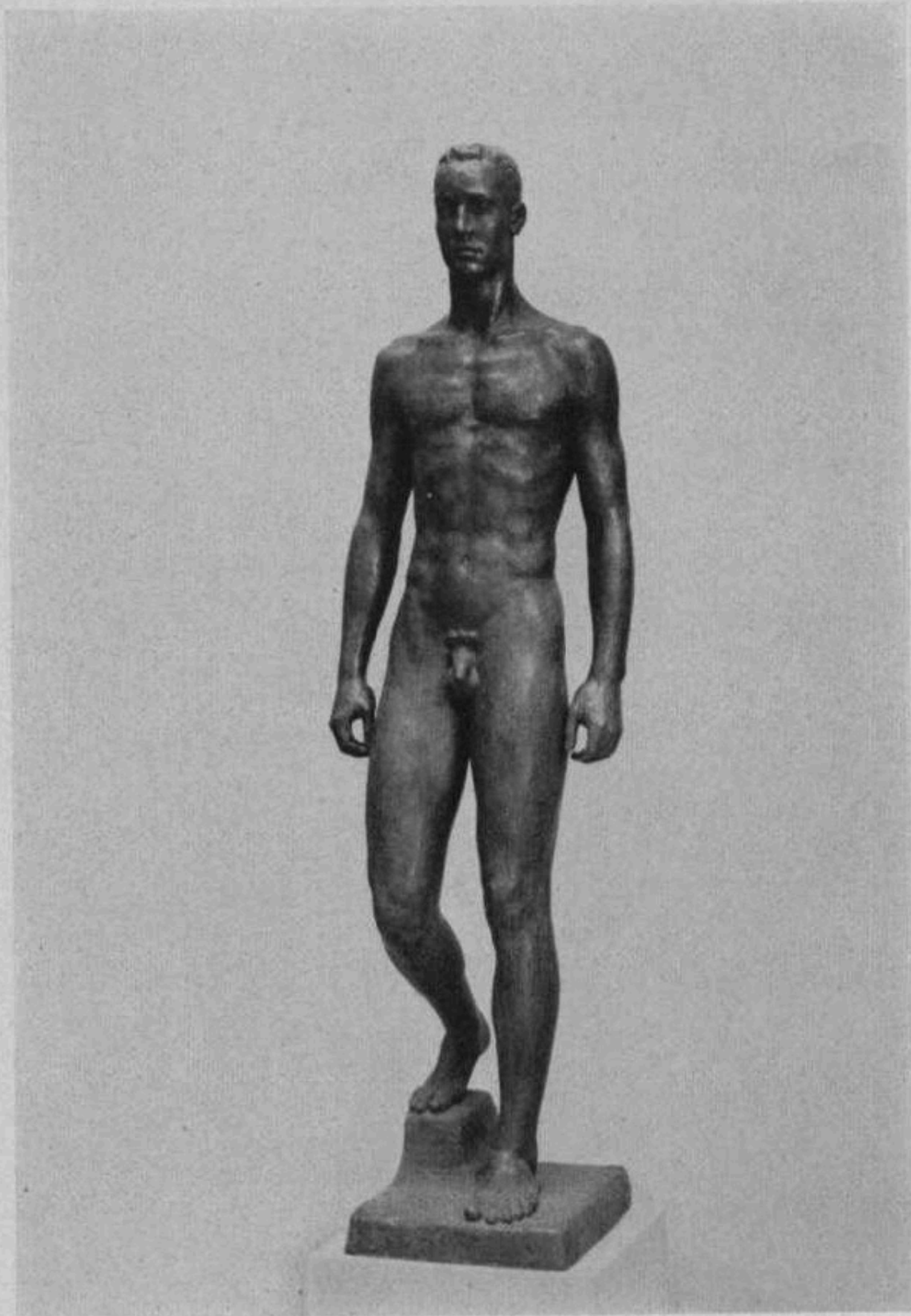

Georg Kolbe

Herabschreitender



Adolf Abel

Römisches Mädchen



Hans Breker

Eisenhüttenmann



Bernd Hartmann-Wiedenbrück

LMG.-Schütze

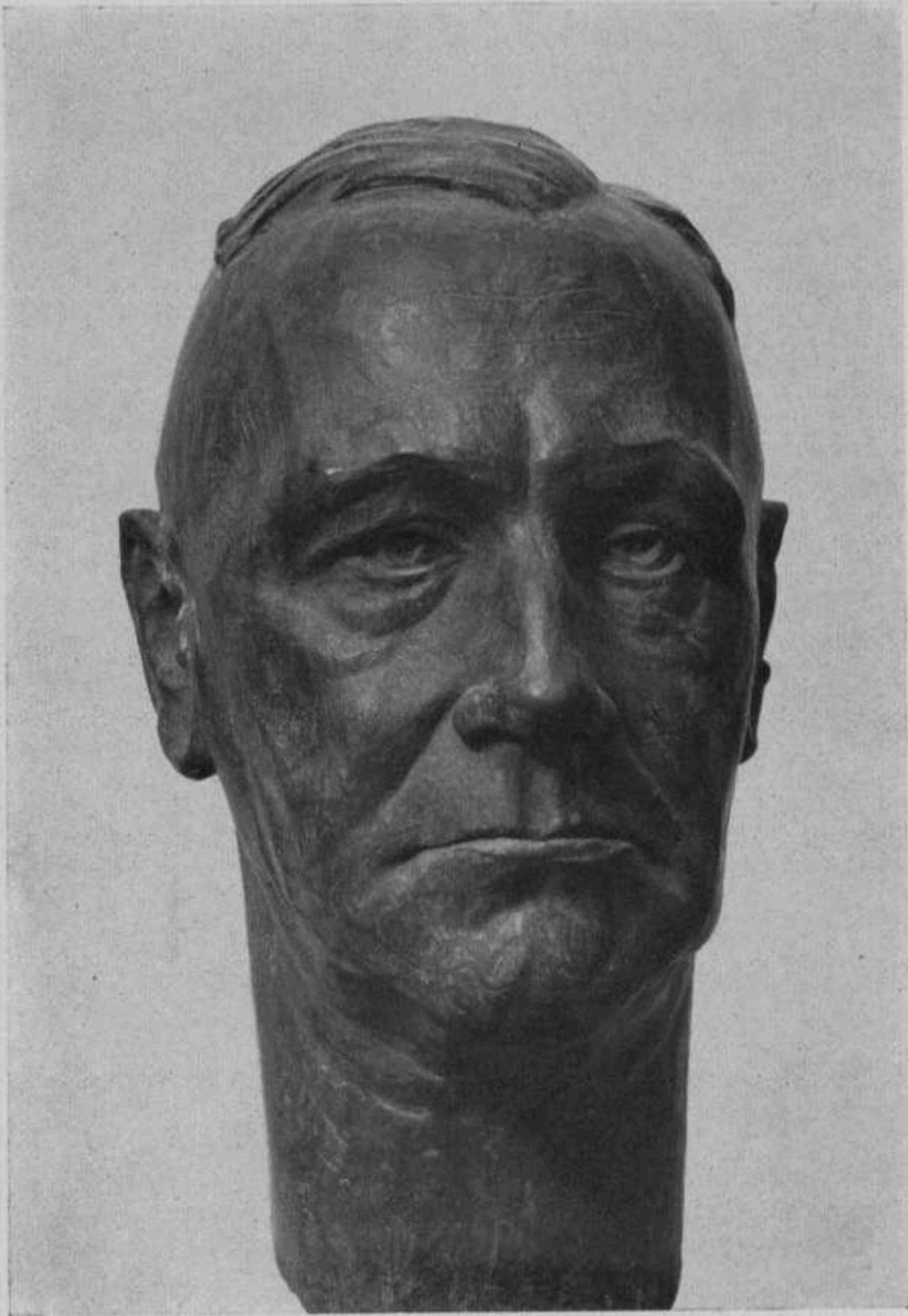

Gottfried Albert

Staatsrat Gauleiter Eggeling



Bernhard Bleeker Staatsminister Gauleiter Adolf Wagner

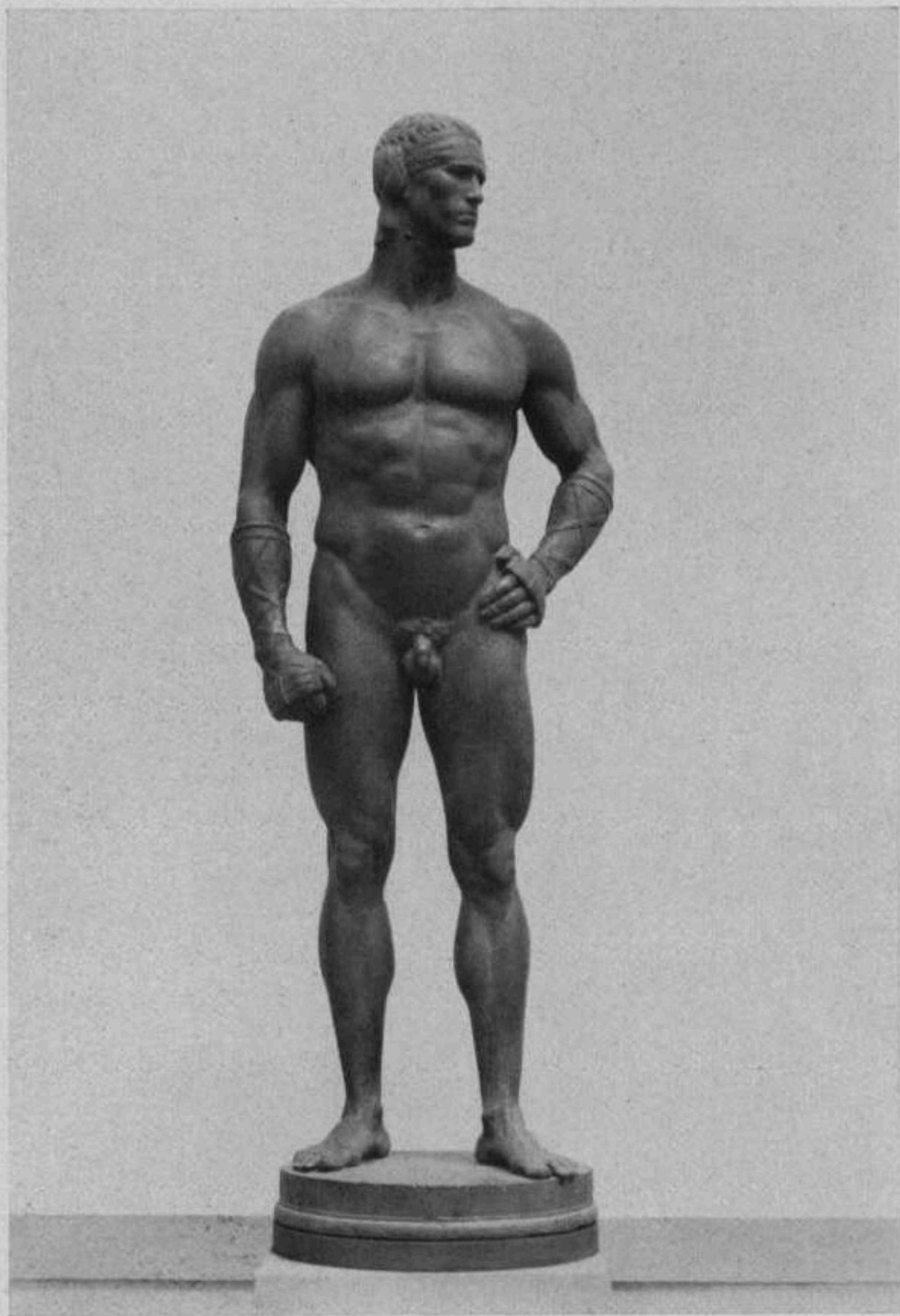

Emil Cauer

Faustkämpfer



Hanns Goebel

Hoheitsadler

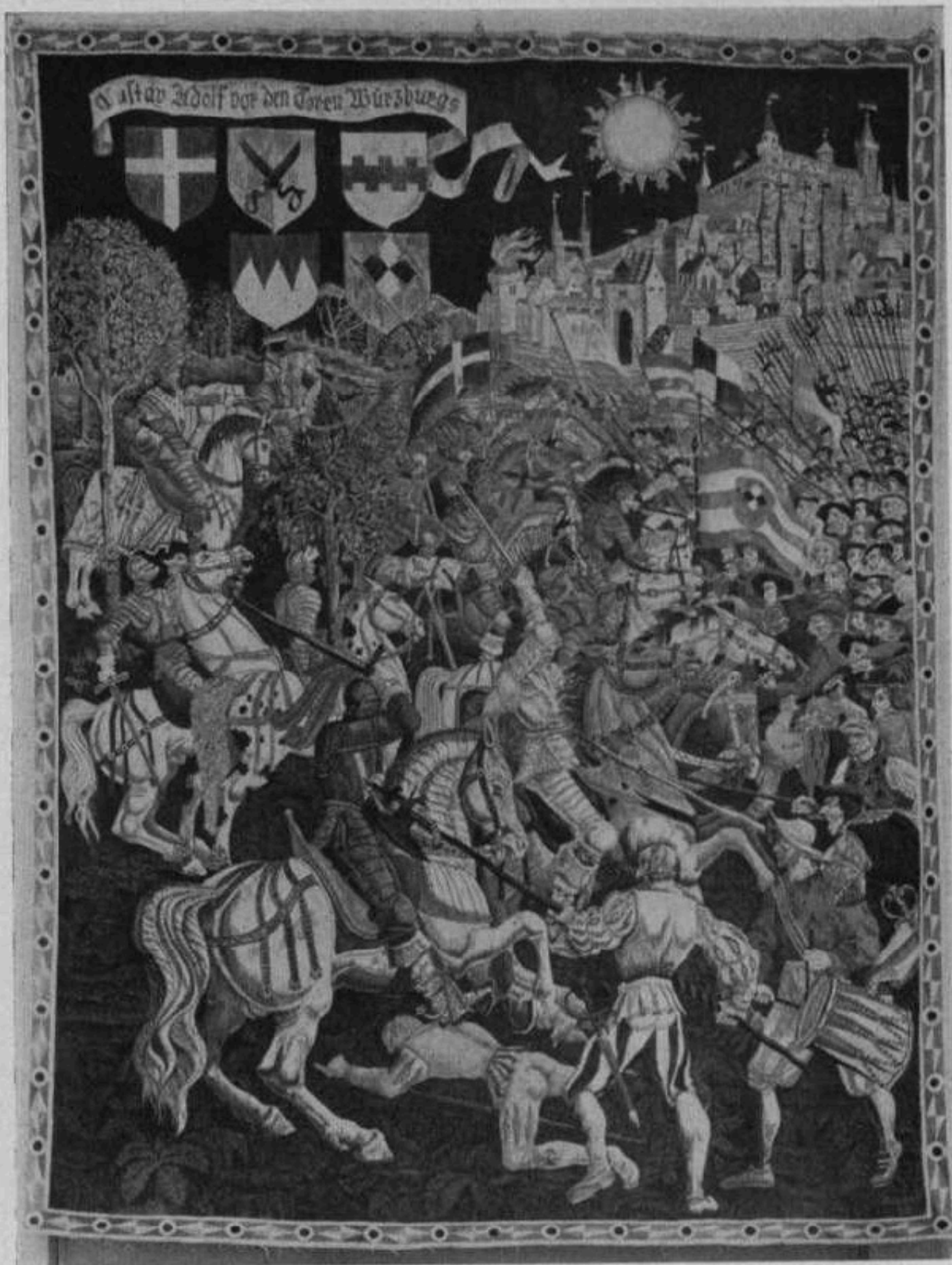

Karl Gries

Gustav Adolf vor den Toren Würzburgs



GROSSE
DEUTSCHE
KUNSTAUSSTELLUNG
1942

IM HAUS DER
DEUTSCHEN KUNST
ZU MÜNCHEN

JULI BIS AUF WEITERES

OFFIZIELLER AUSSTELLUNGSKATALOG



Rudolf Gerhard Zill

Bildnis des Führers

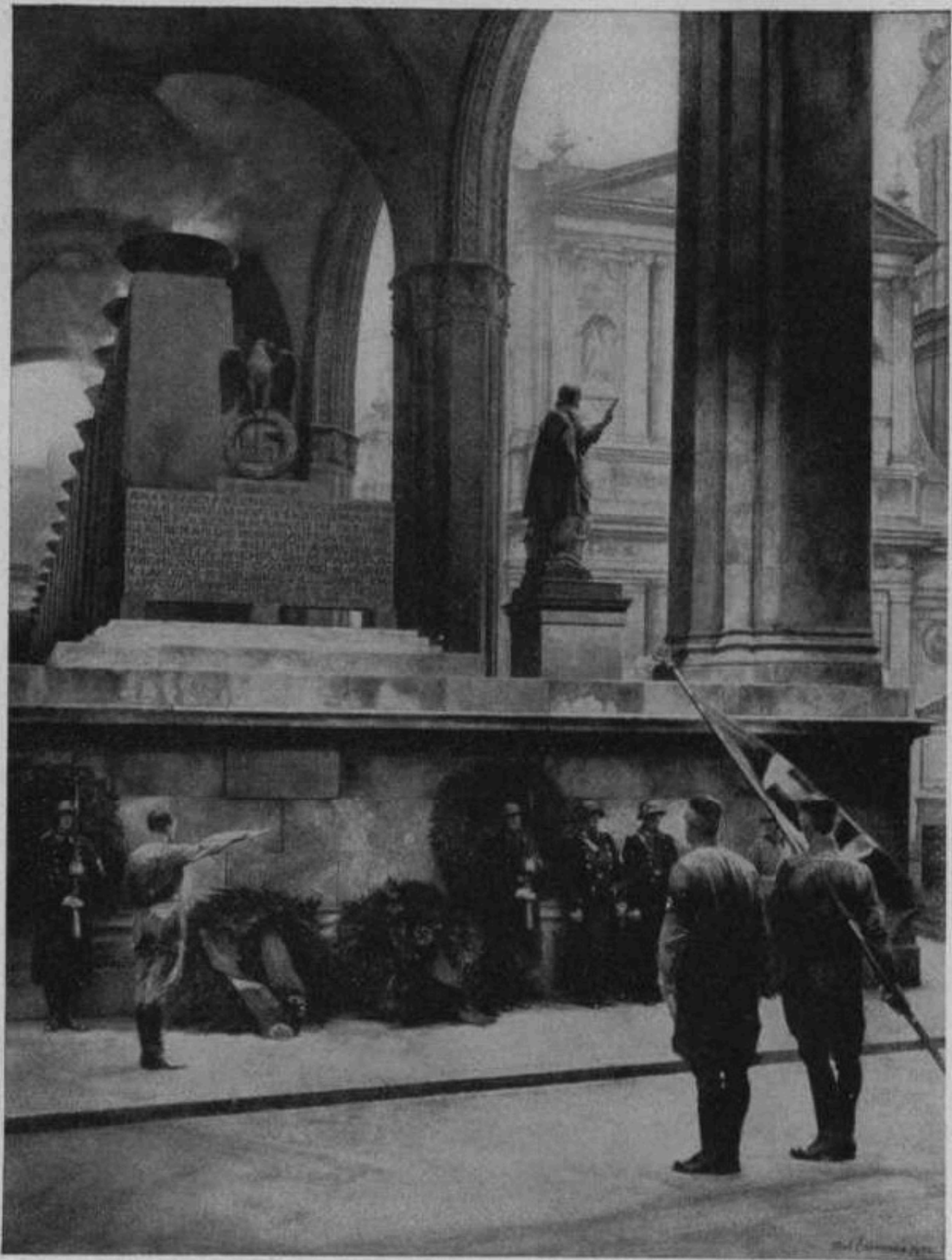

Paul Herrmann

Und ihr habt doch gesiegt



Rudolf G. Werner

Kampfpause



Rudolf Lipus

Flammenwerfer



Hans Schwarte-Hellweg

Die Lagebesprechung



Franz Eichhorst

Gefangene Bolschewisten in Mogilew



Otto Engelhardt-Kyffhäuser

Einmarsch in Riga



Adolf Reich

Die Wollsammlung in einer Münchener Ortsgruppe



Hans Schmitz-Wiedenbrück

Kämpfendes Volk

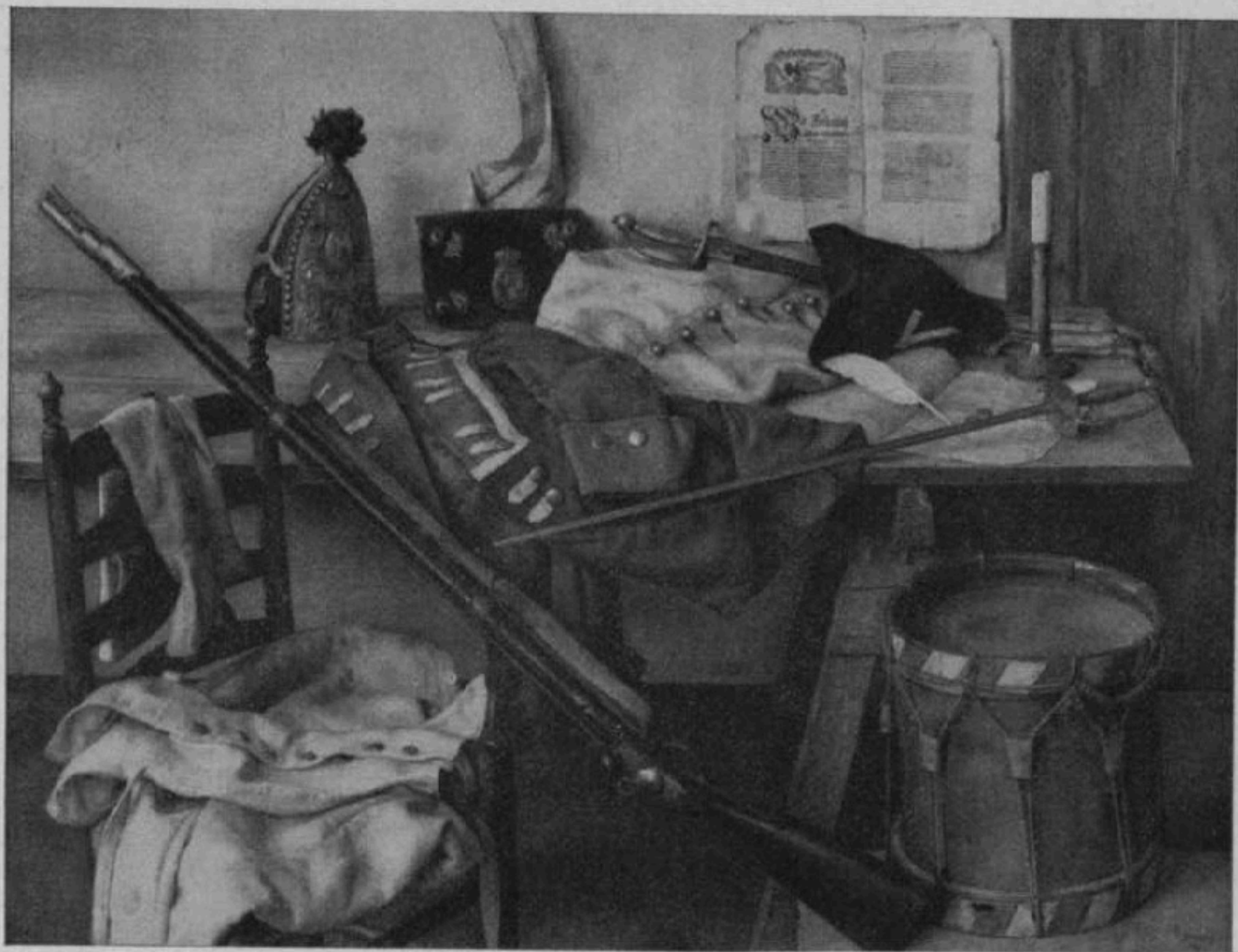

Albert Henrich

Aus großer Zeit

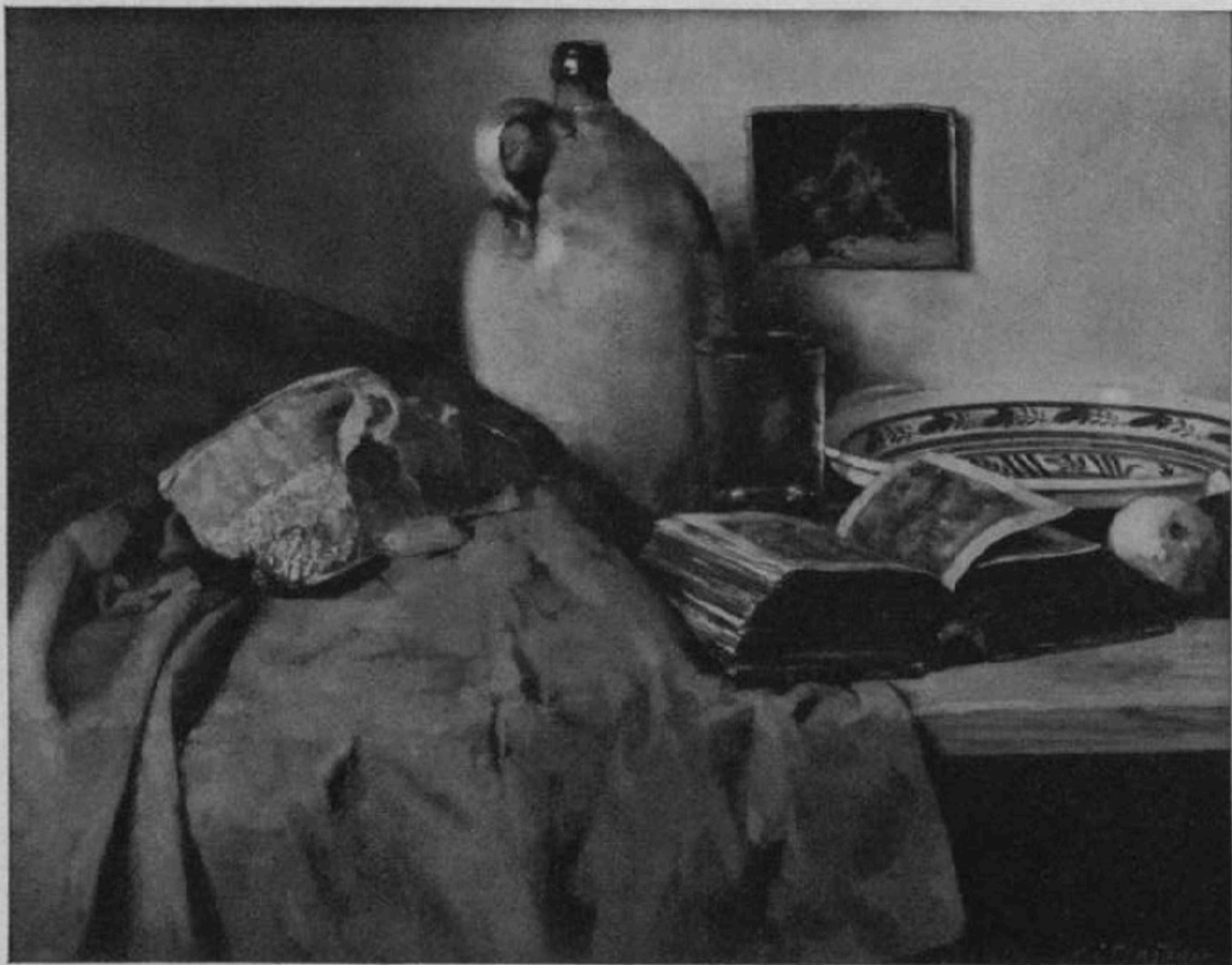

Ludwig Platzöder

Stilleben mit Tonflasche



Carl Weisgerber

Frühmorgen im Herbst



Josef Pieper

Reiter am Meer



Paul Mathias Padua

Kopf eines Bauernmädchens



Wilhelm Roegge

Die alte Chronik



Franz Xaver Stahl

Rast



Hans Best

Im Vorbeigehen

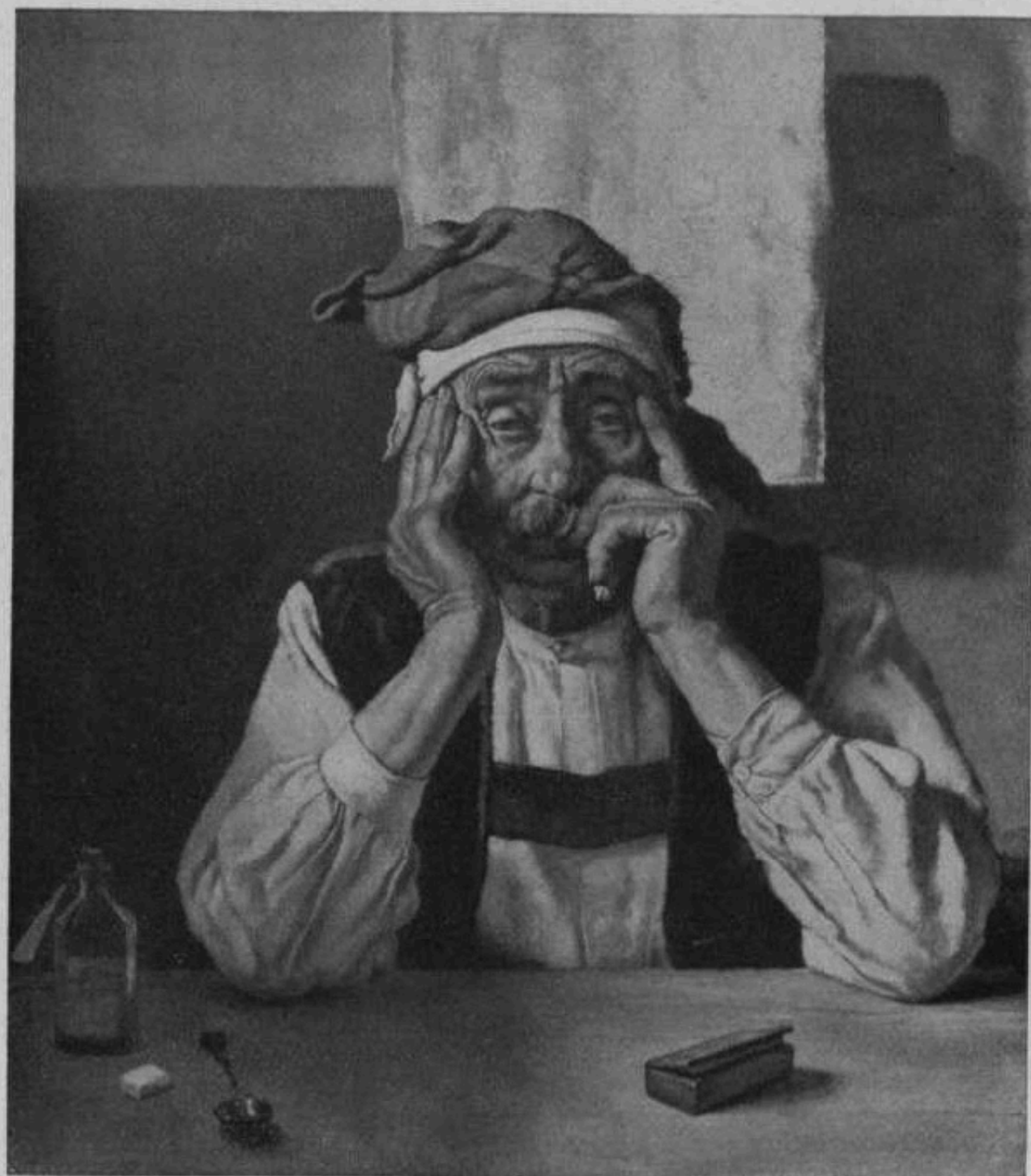

Thomas Baumgartner

Austragler



Hans Jakob Mann

Weber

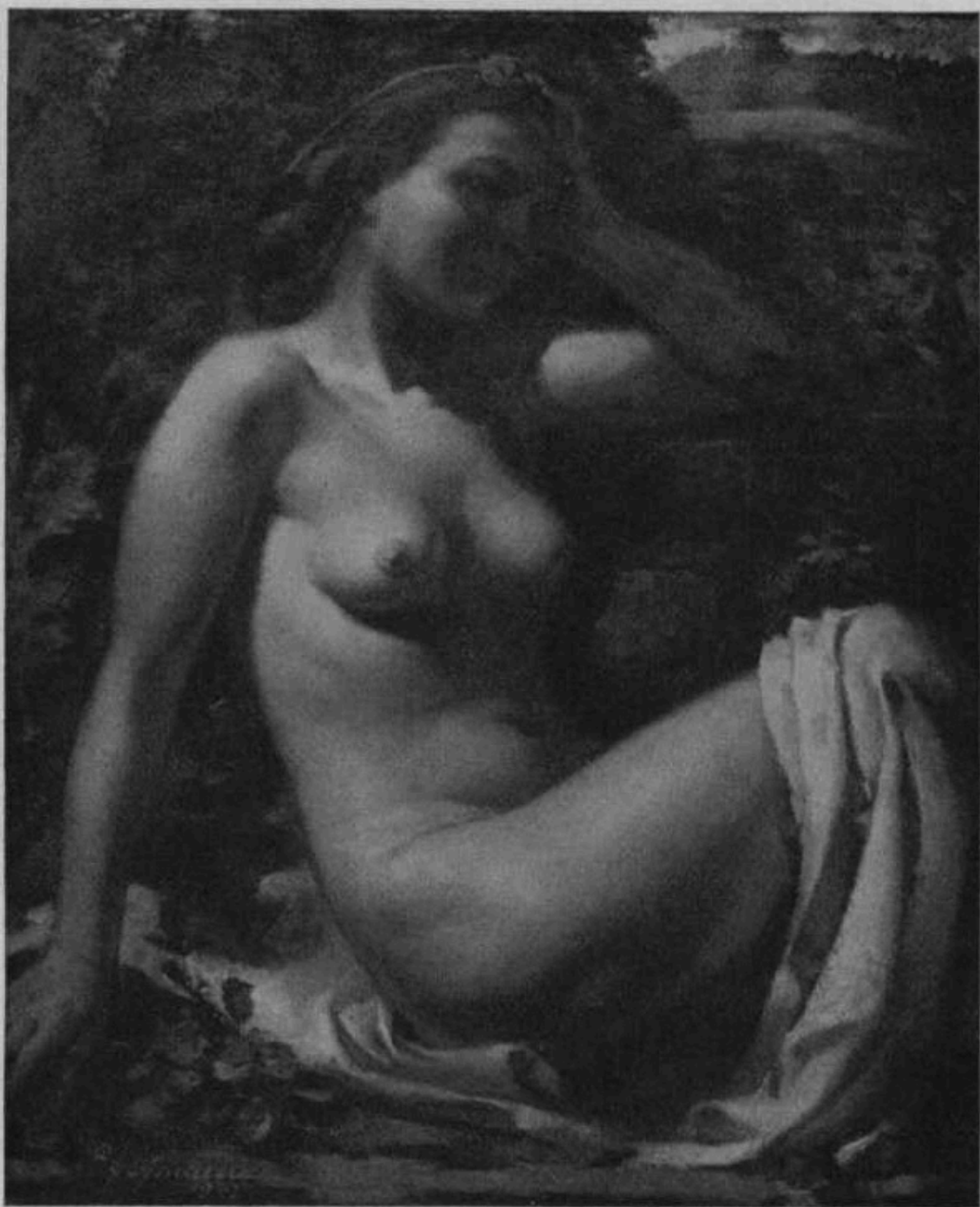

Richard Heymann

Die Träumende



Hans Happ

Bildnis einer jungen Frau mit Blume

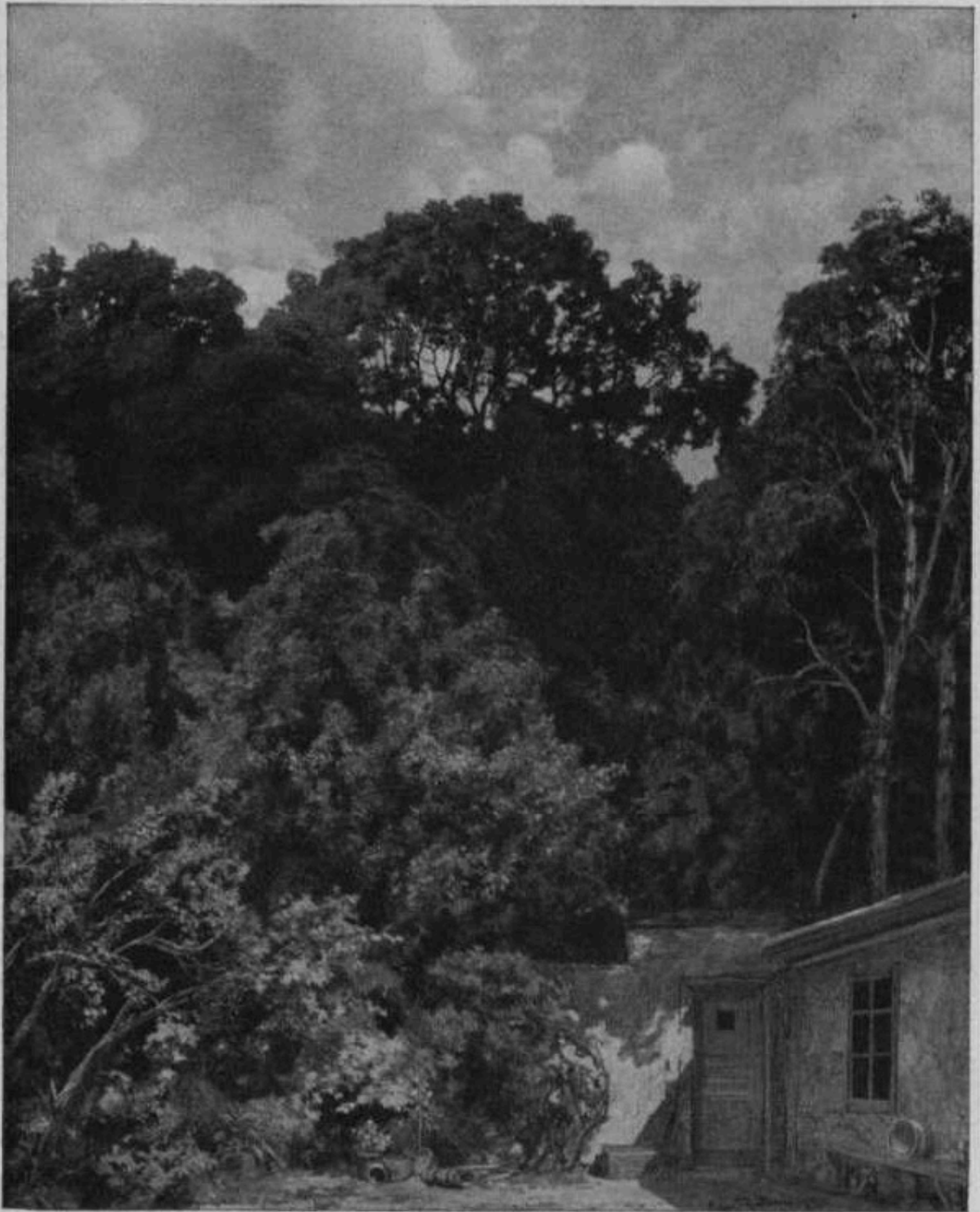

Leopold Rothaug

Das Hausgärtchen

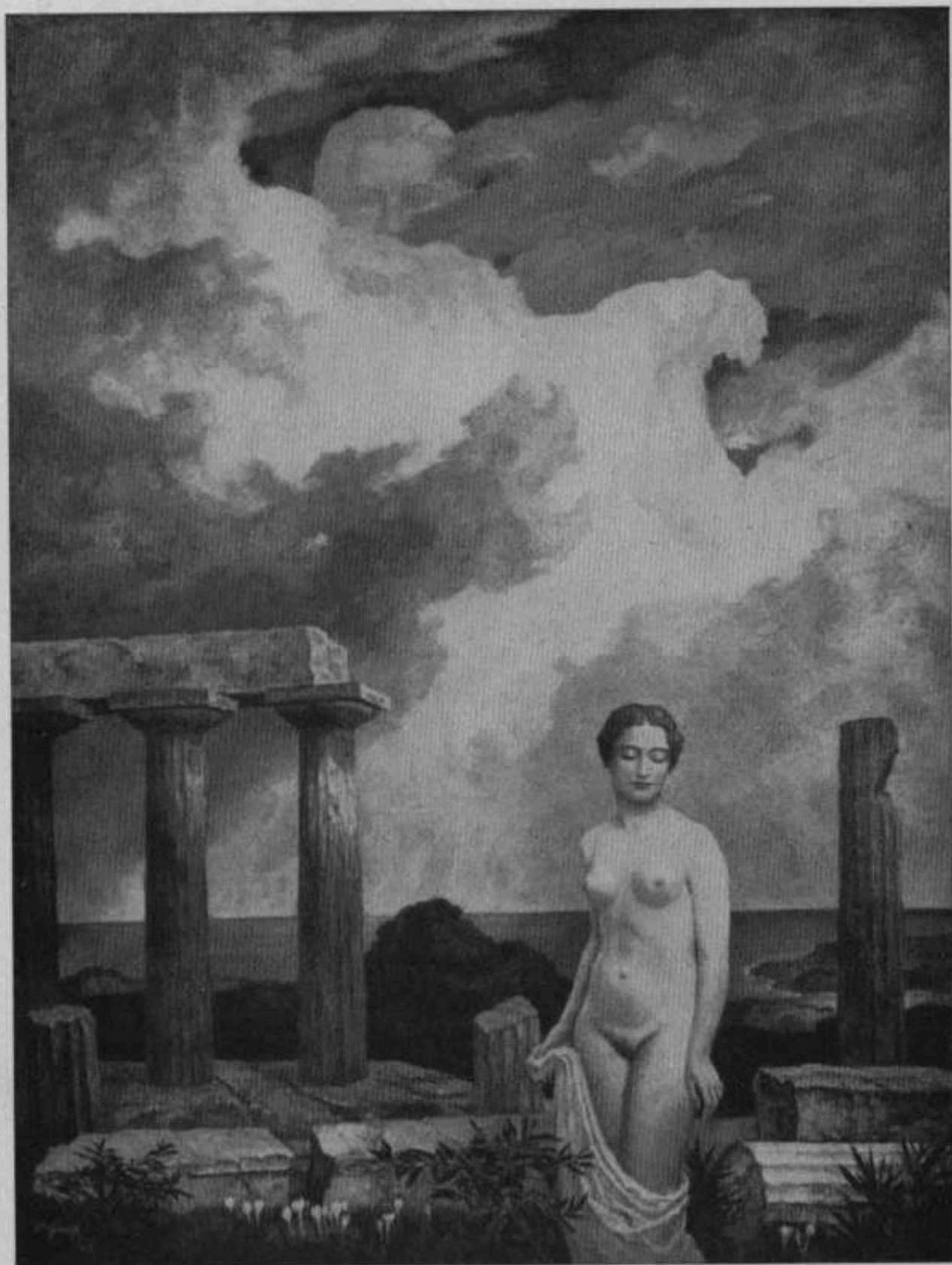

Oskar Graf

Aphrodite



Wilhelm Dachauer

Der Frühling geht übers Land



Karl Truppe

Bacchus und Ariadne

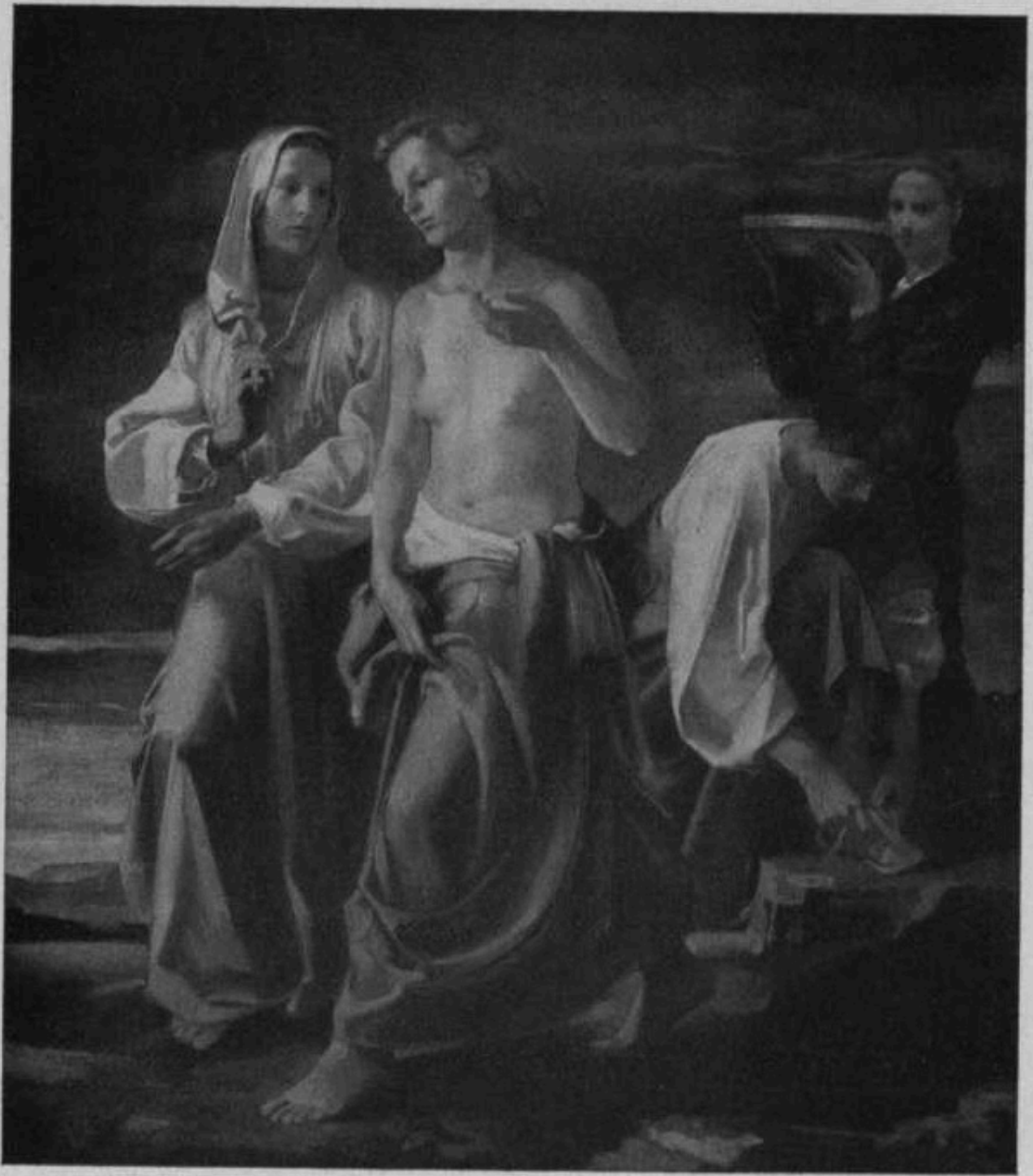

Rud. Hermann Eisenmenger Die Nacht begleitet den Morgen

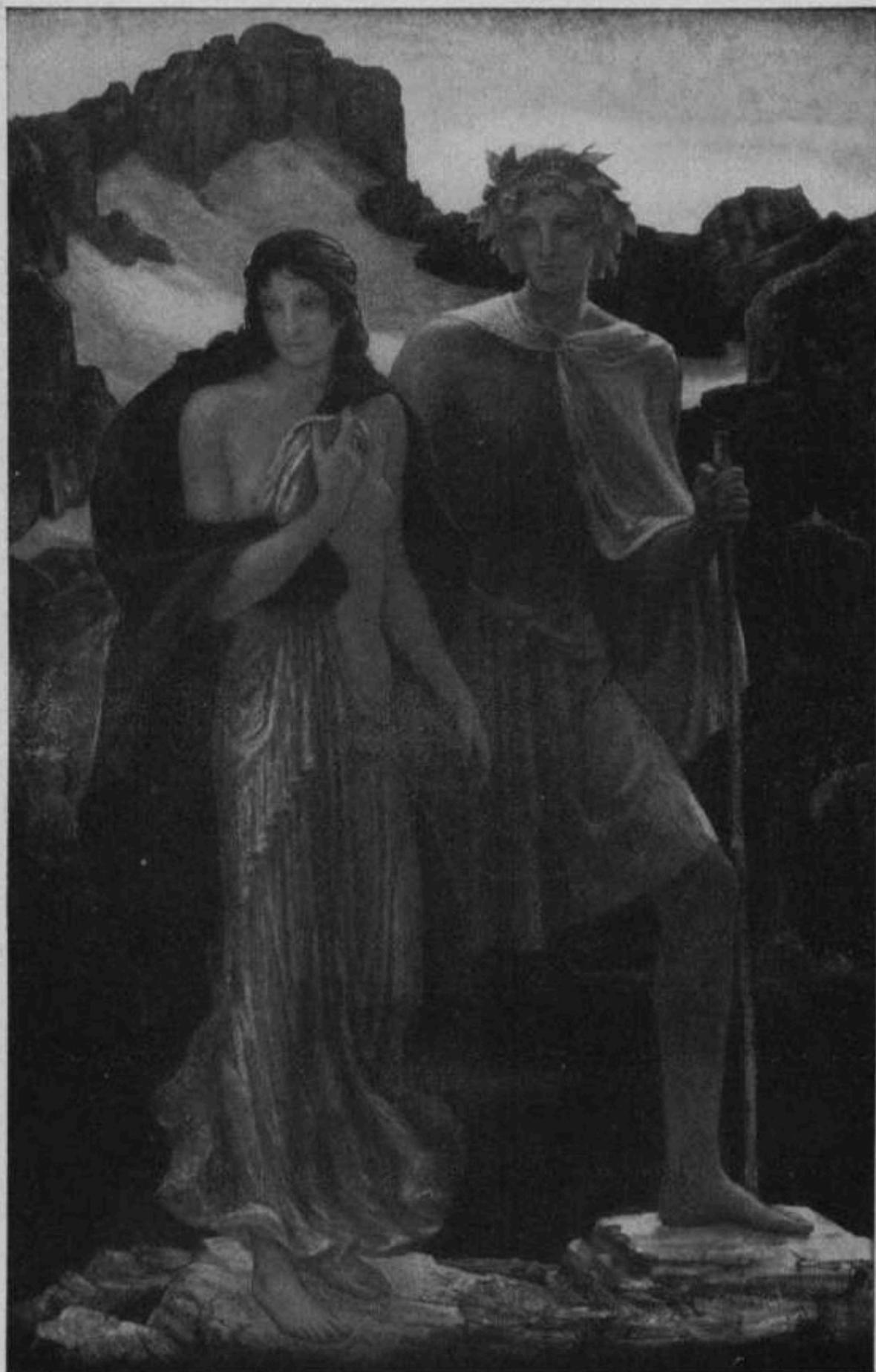

Friedrich Wilhelm Kalb

Verlieren (Eurydike)



Herbert Kampf

Blumenstück



Wilhelm Hempfing

Die schwarze Taille



Willy Kriegel

Die Quelle



Julius Paul Junghanns

Winterabend am Brunnen



Josef Vietze

Wintersachensammlung in Prag

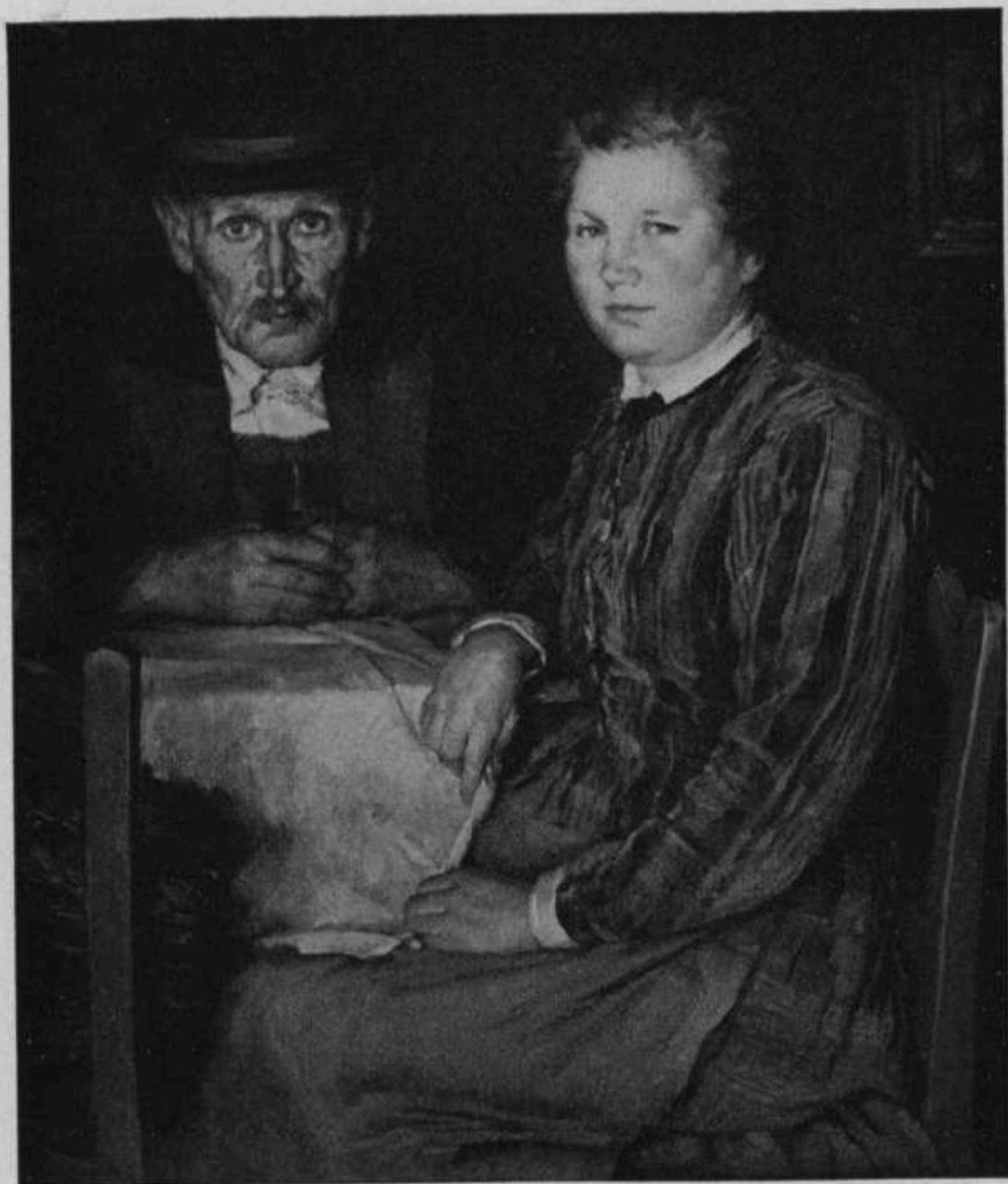

Hans Schachinger

Gevattersleut

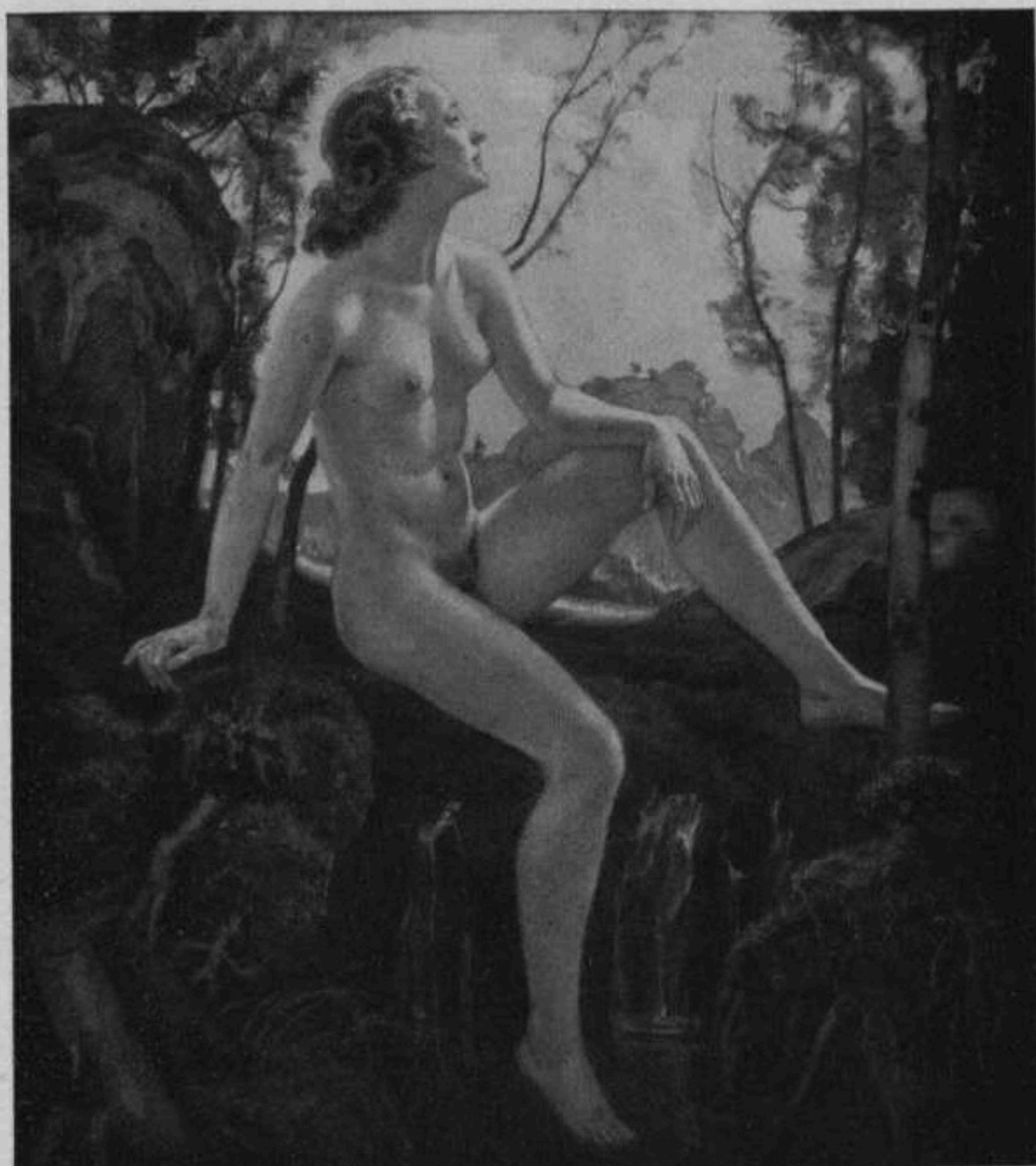

Ernst Liebermann

Najade an der Quelle



Hans Schlereth

Bildnis in Rosa und Grau



Walter von Weses

Stadt am Meer

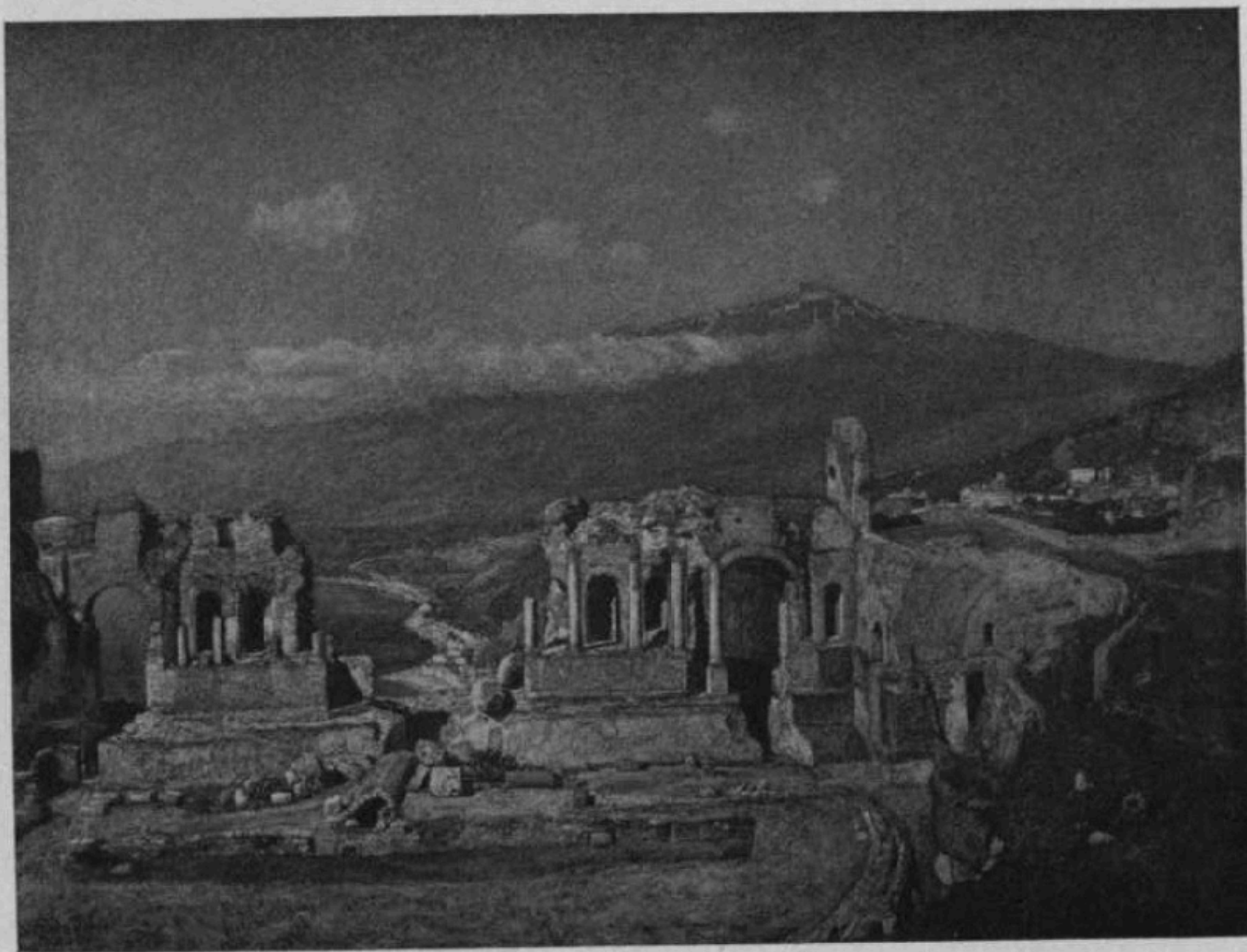

Friedrich Schüz

Taormina — Antikes Theater



Franz Gerwin

Großbaustelle der OT.



Max Clarenbach

Fischerhafen am Abend



Otto A. Hirth

Ort in der römischen Campagna

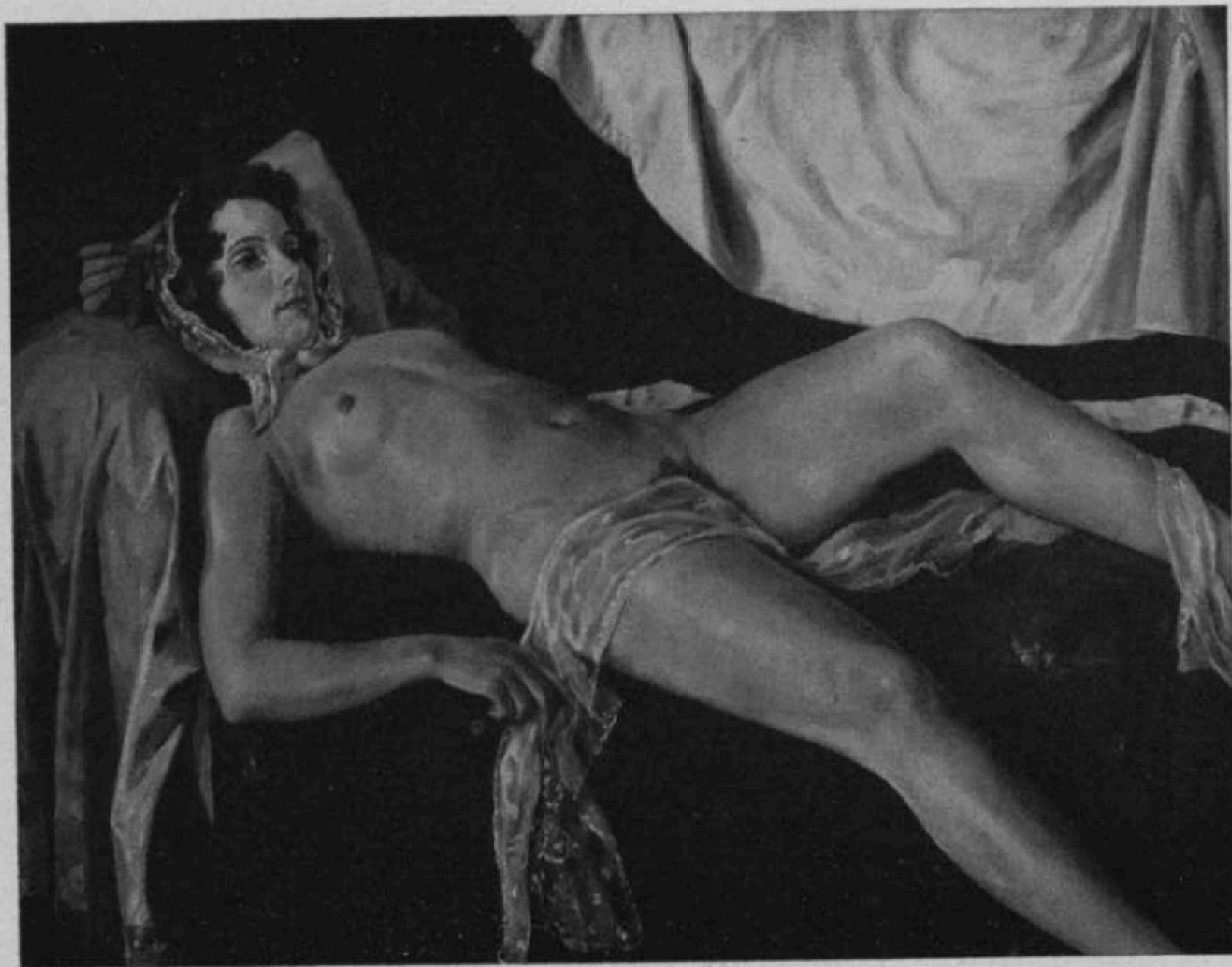

Erwin Knirr

Das Erwachen



Richard Klein

Die Nacht



Sepp Meindl

Markt in Proskurow in der Ukraine

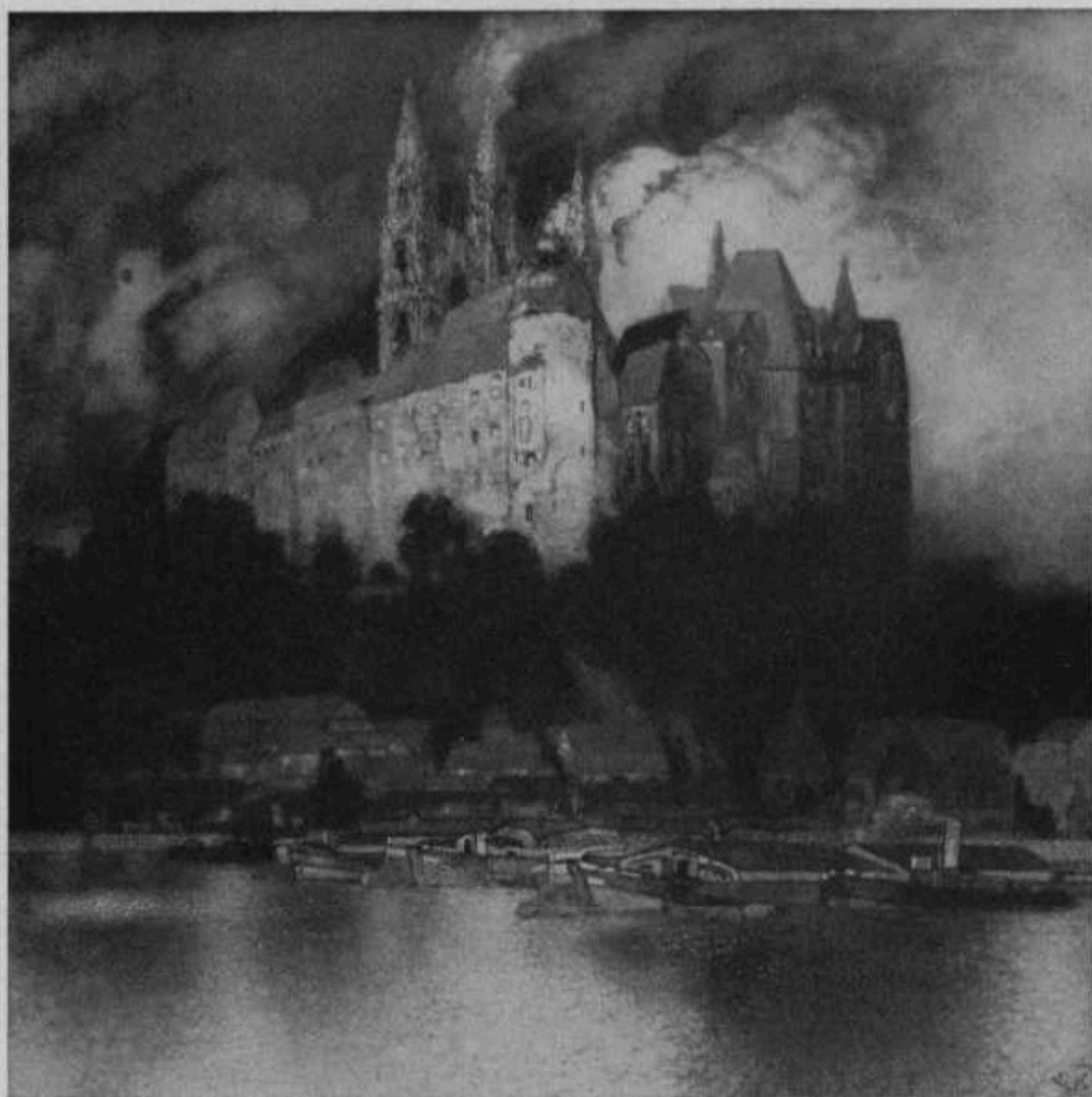

Karl Leipold

Meißen mit der Albrechtsburg



Hans Graff

Erinnerung an Griechenland

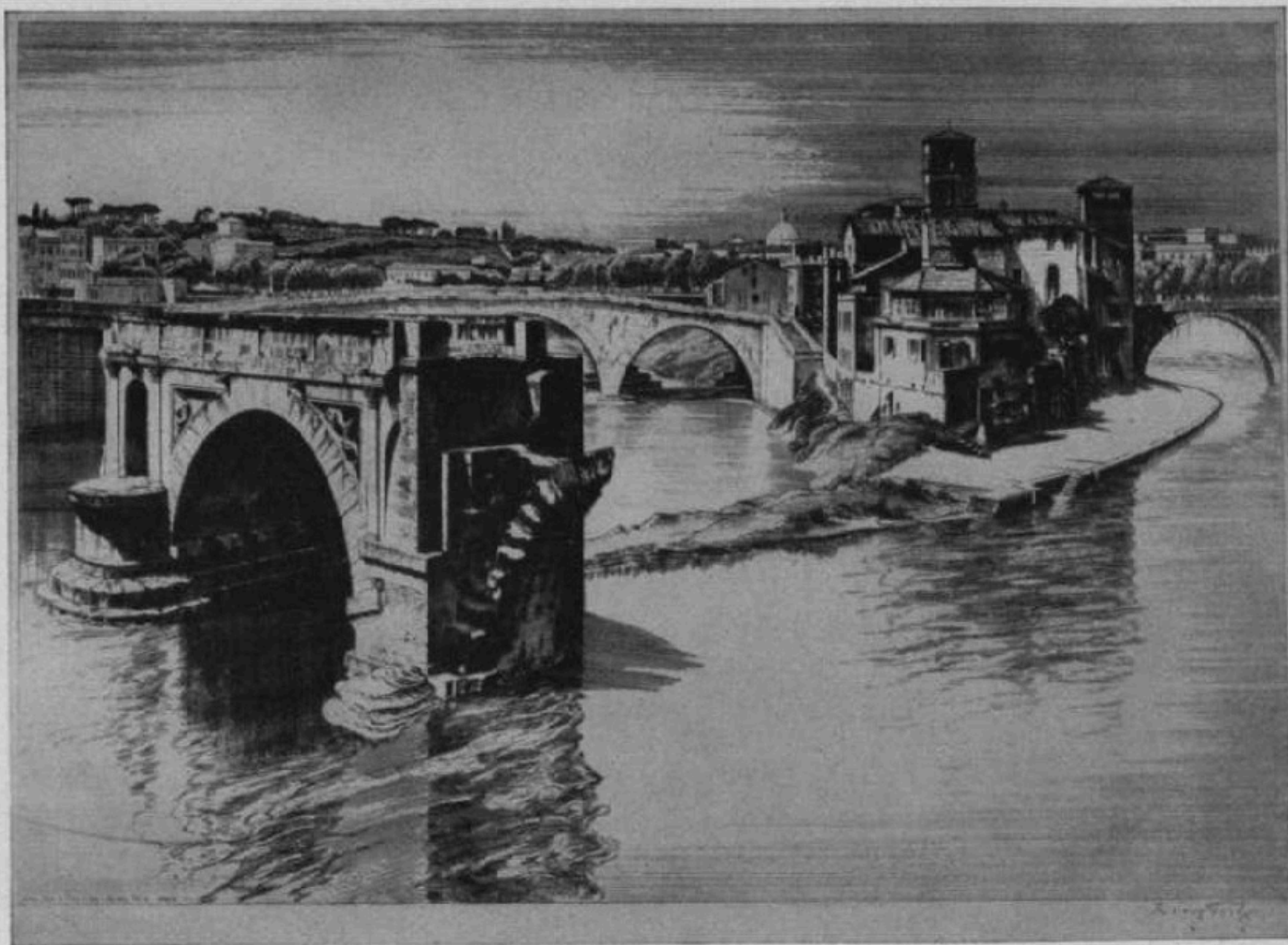

Georg Fritz

Rom, Isola tiberina



Otto Thämer

Danzig, Krantor



Lothar Günther Buchheim

Eichenlaubträger
Kapitänleutnant Endraß

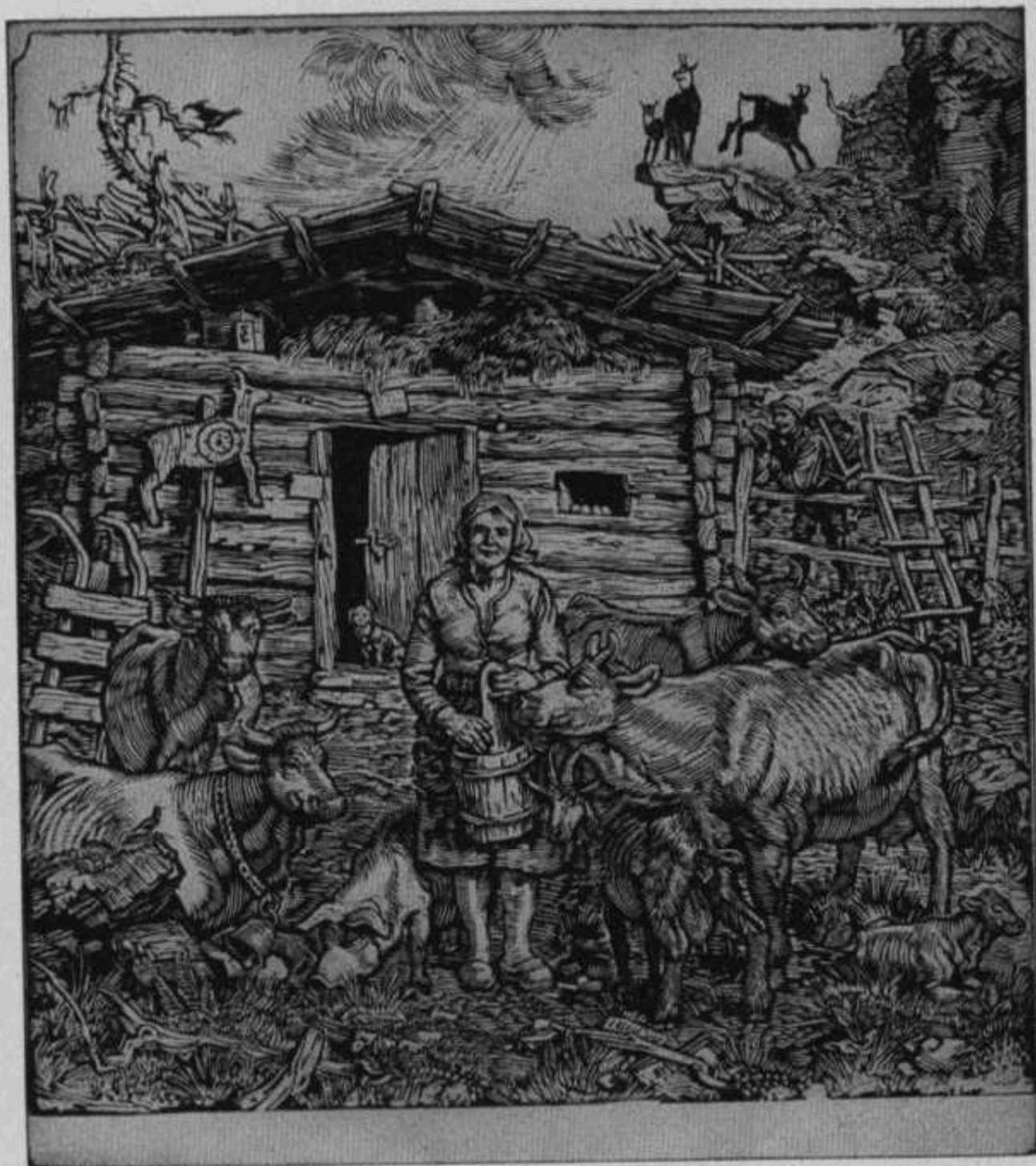

Switbert Lobisser

Die Alm

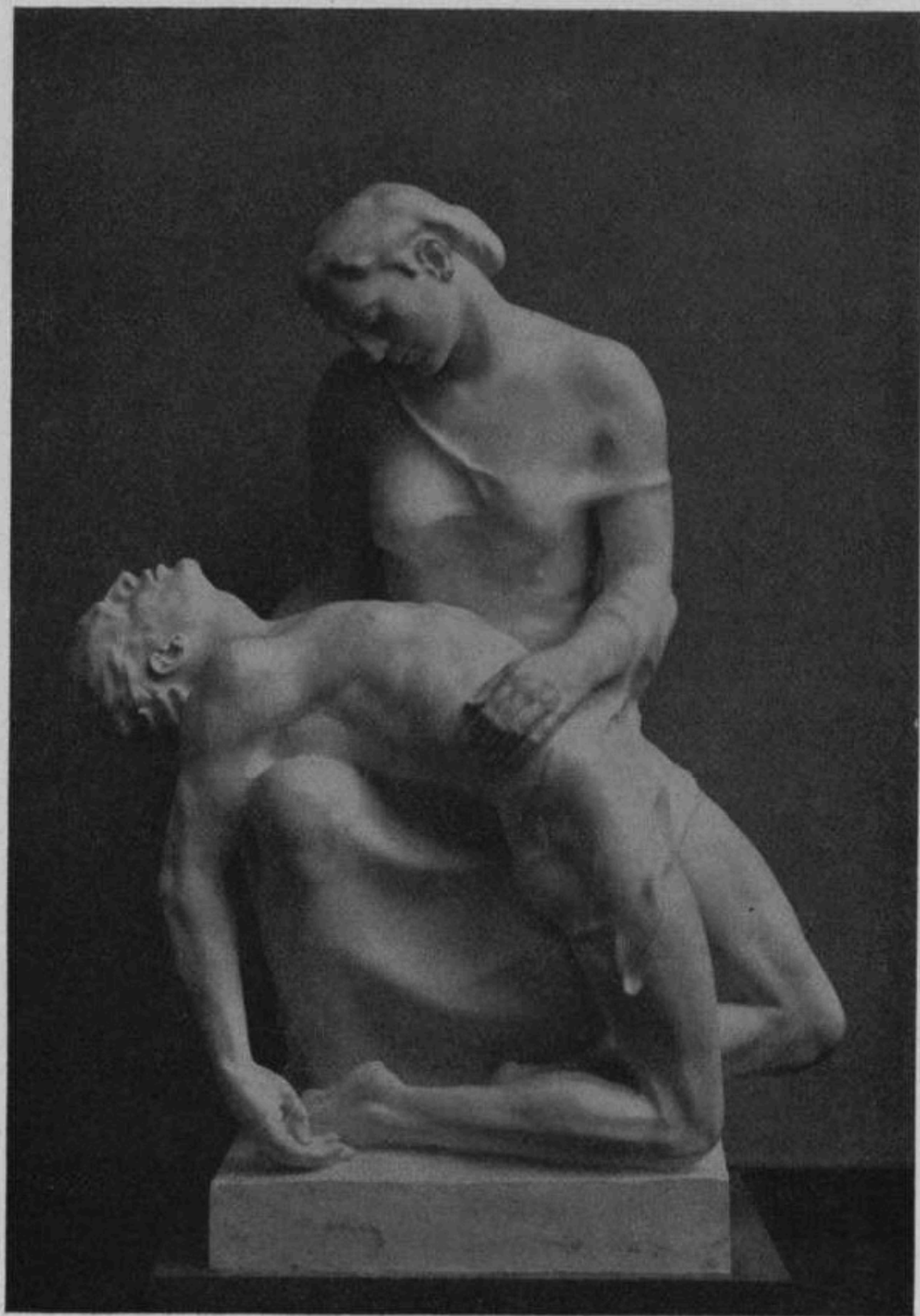

Josef Thorak

Pietà



Arno Breker

Der Wächter

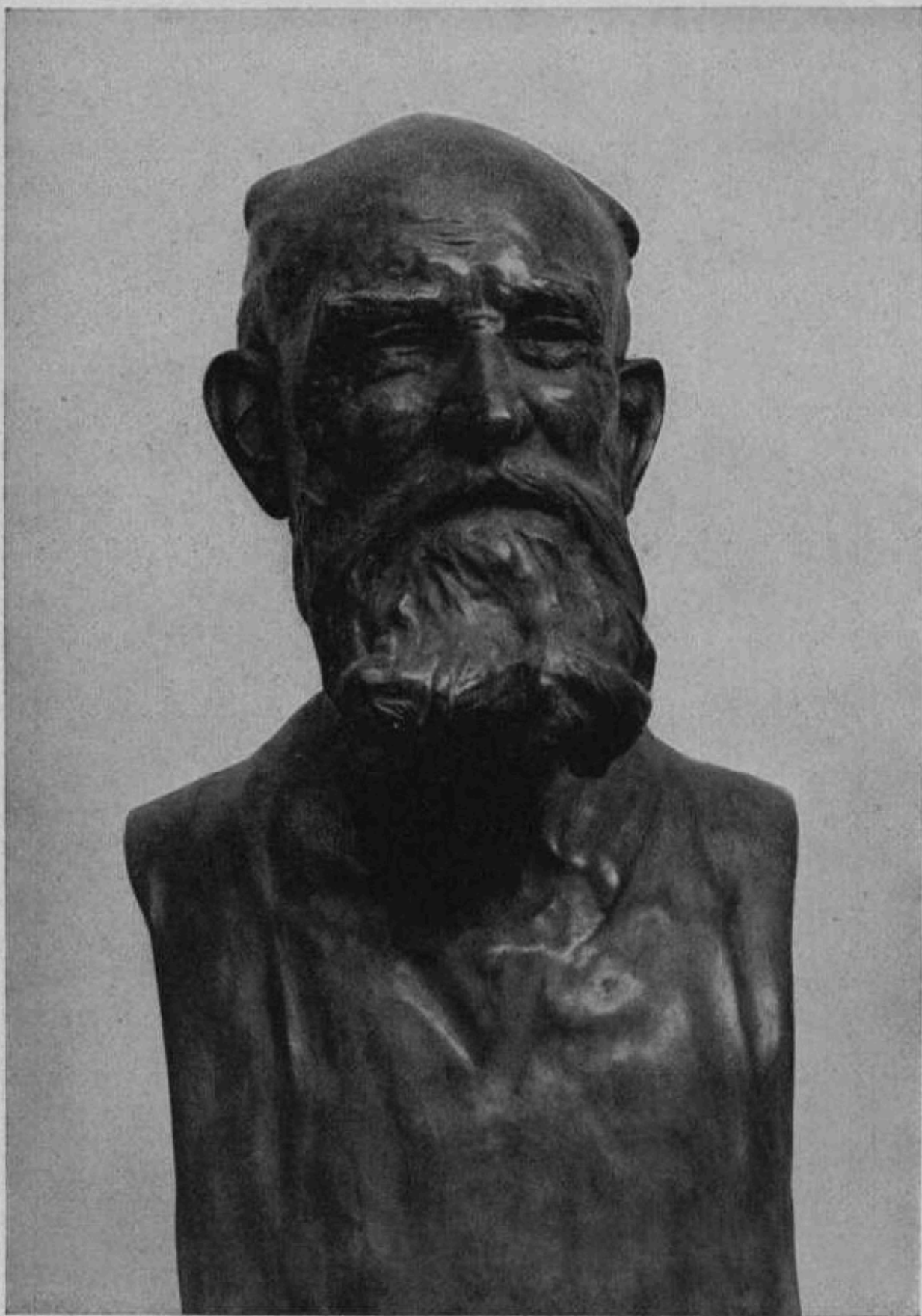

Fritz von Graevenitz

Robert Bosch

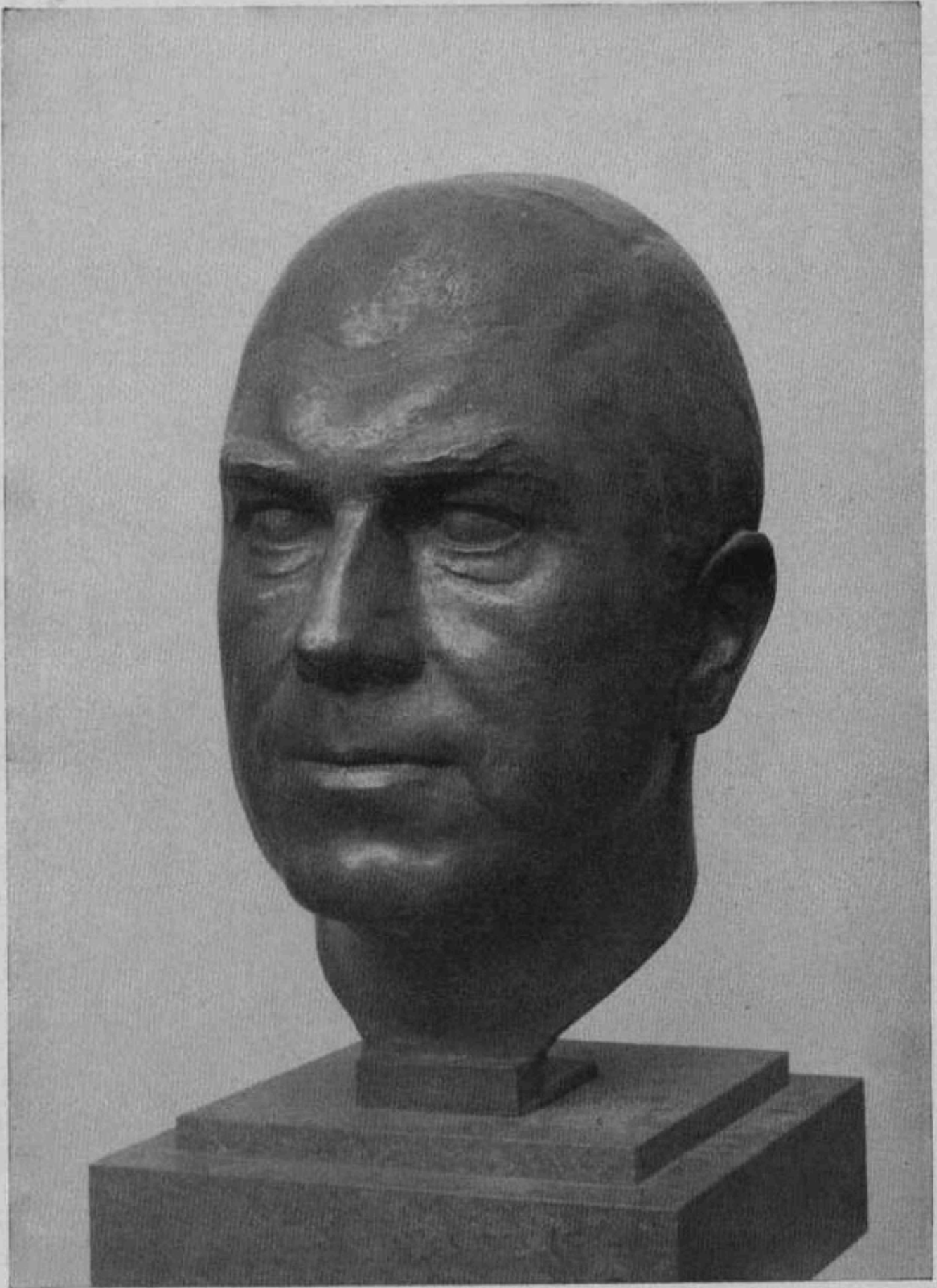

Anni Spetzler-Proschwitz

Reichsminister Dr. Todt



Irmintrud Ferdin-Rummel

Die Quelle

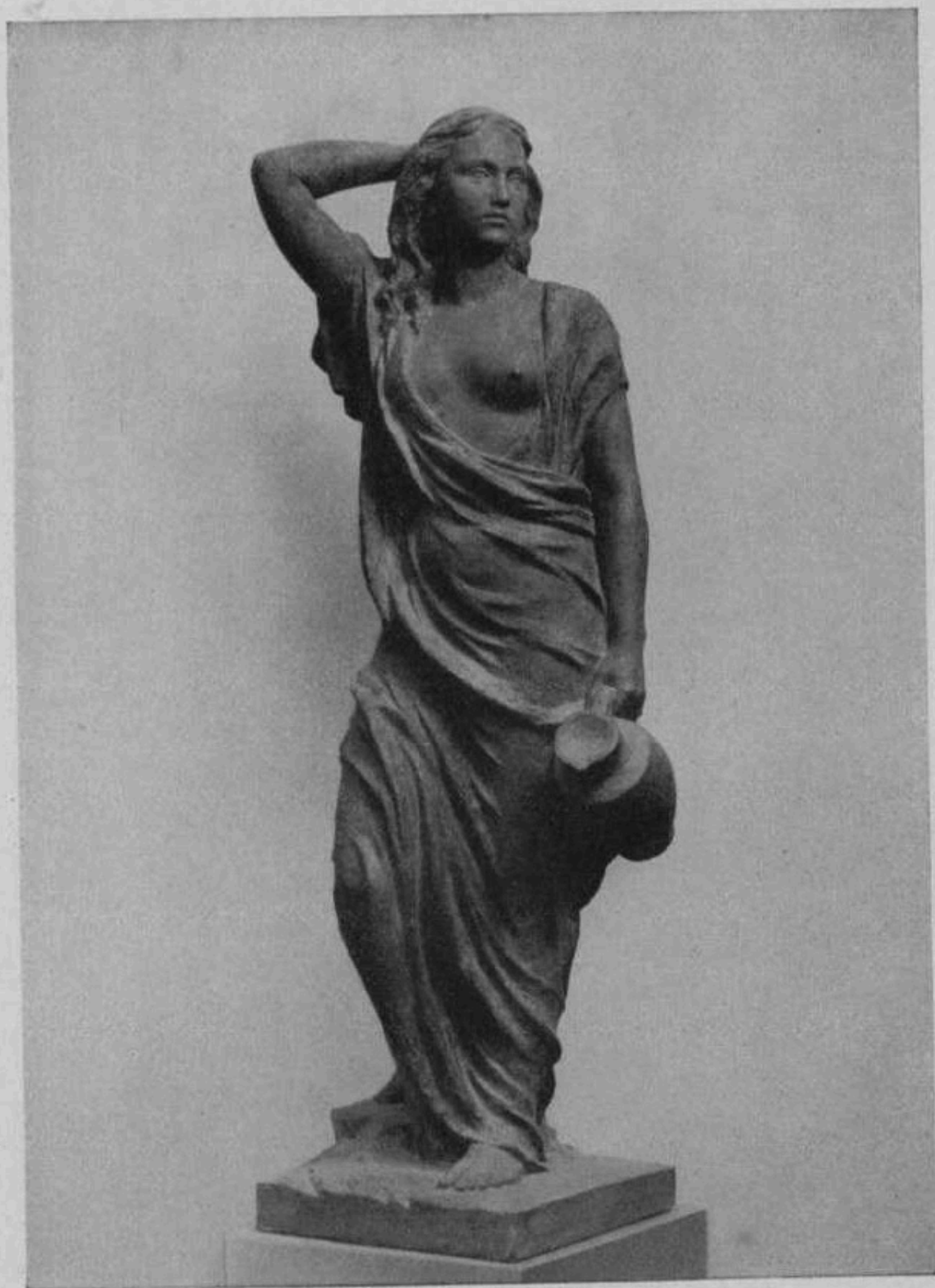

Oswald Hofmann

Brunnenfigur

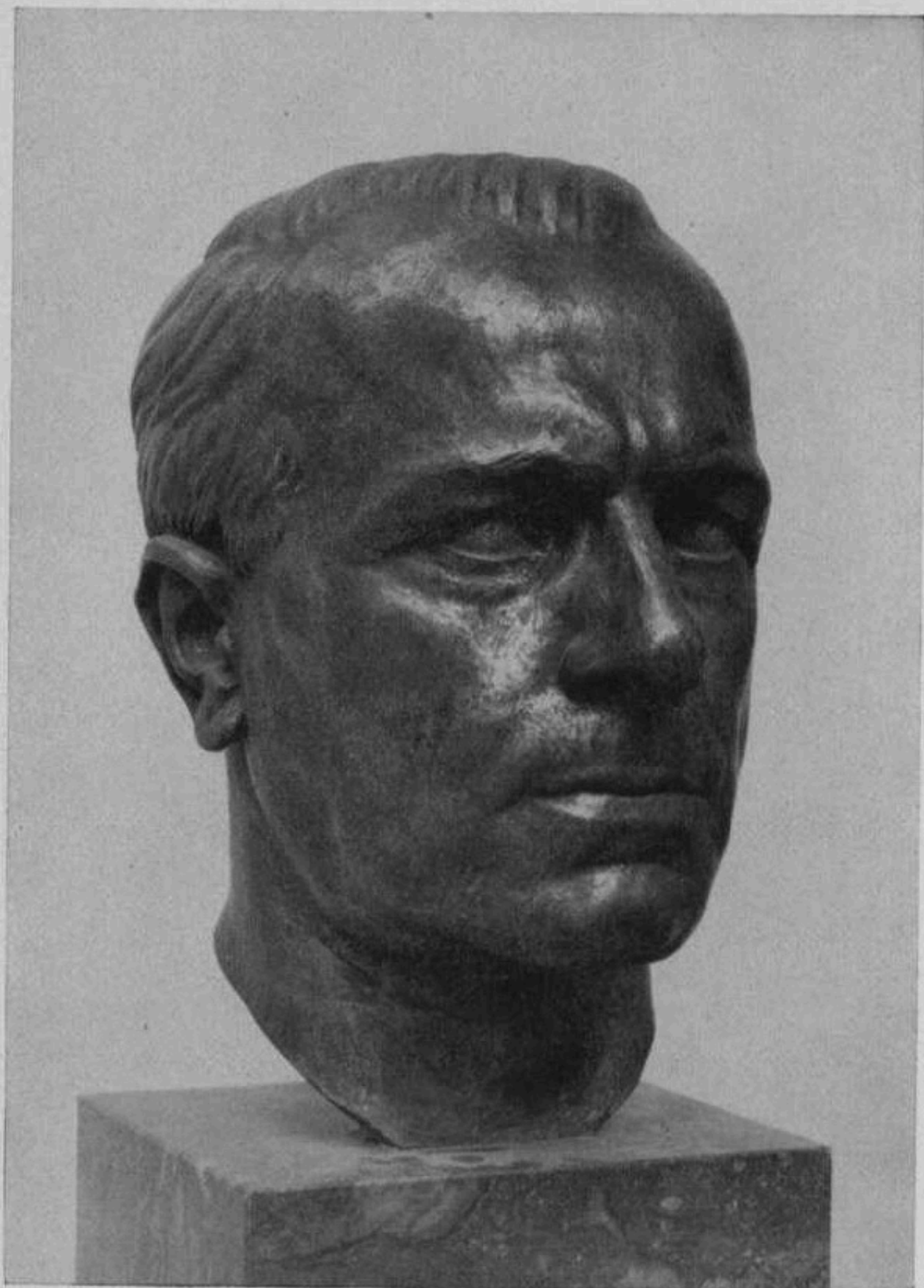

Willy Meller

Prof. Clemens Klotz

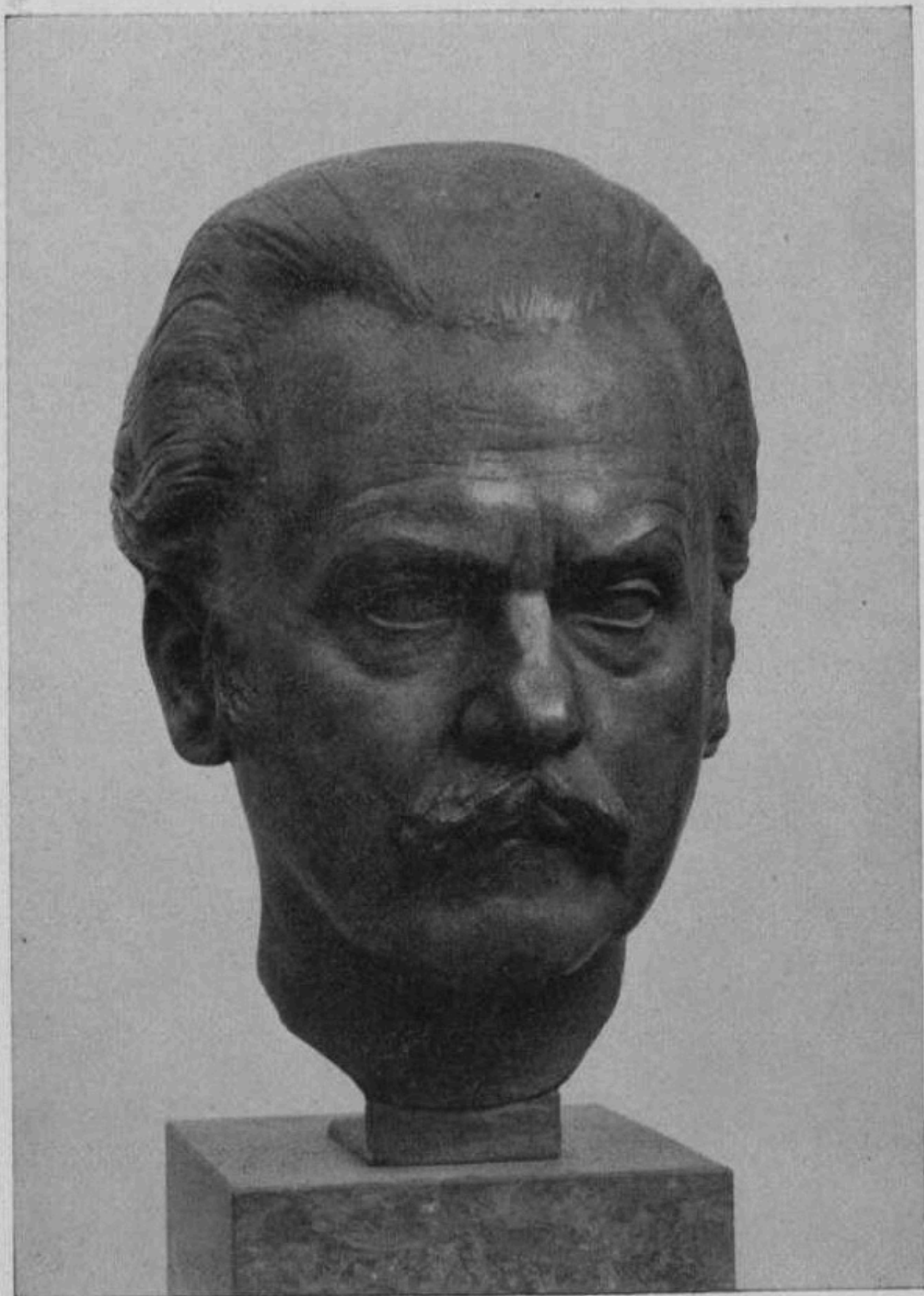

Ottmar Obermaier

Dichter Erwin Guido Kolbenheyer



Alfred Zschorsch

Abwehr

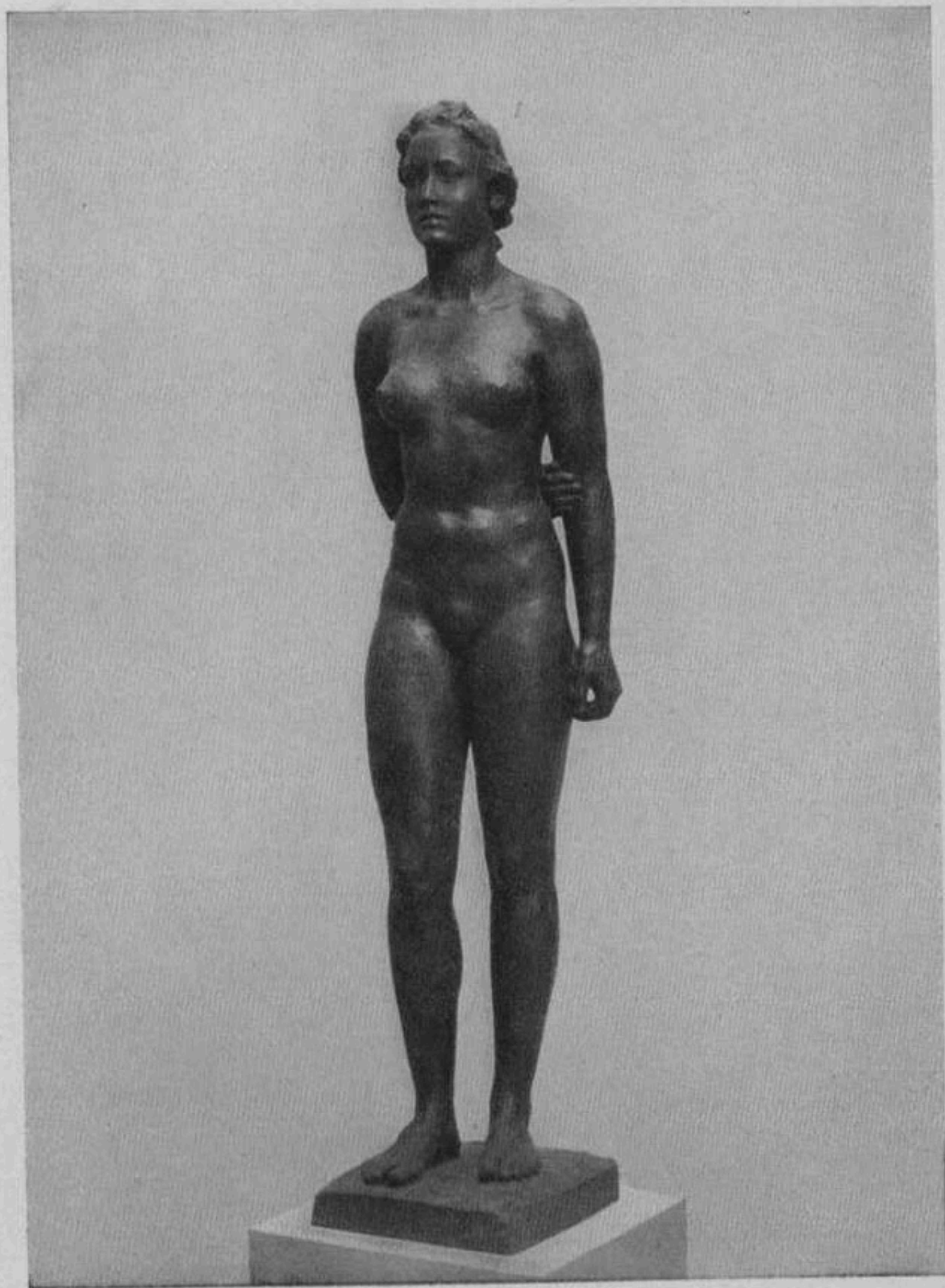

Georg Kolbe

Lauschende



Siegfried Moroder

Bäuerin

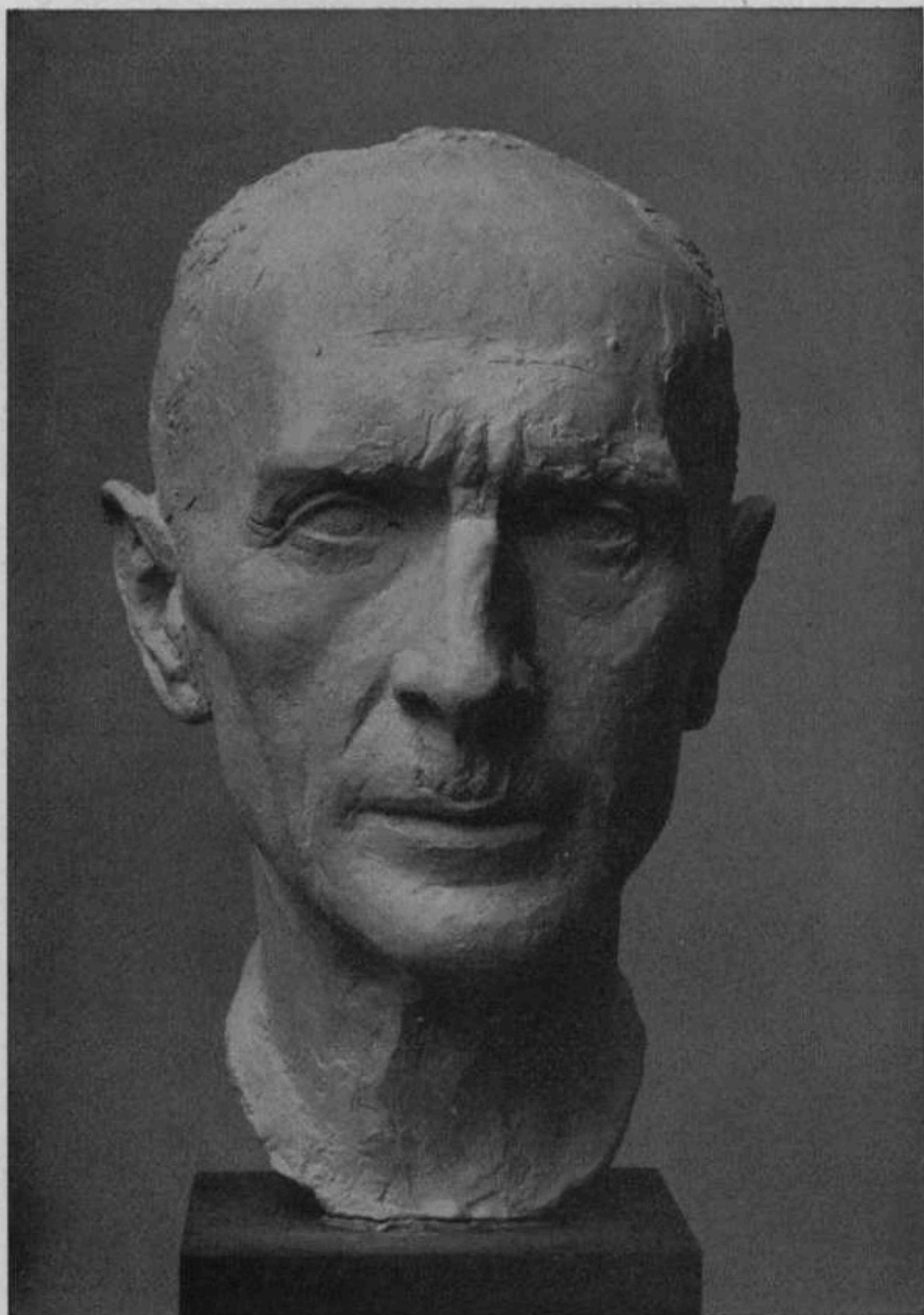

Ulfert Janssen

Der Maler Paul Roloff



Max Esser

Mutter

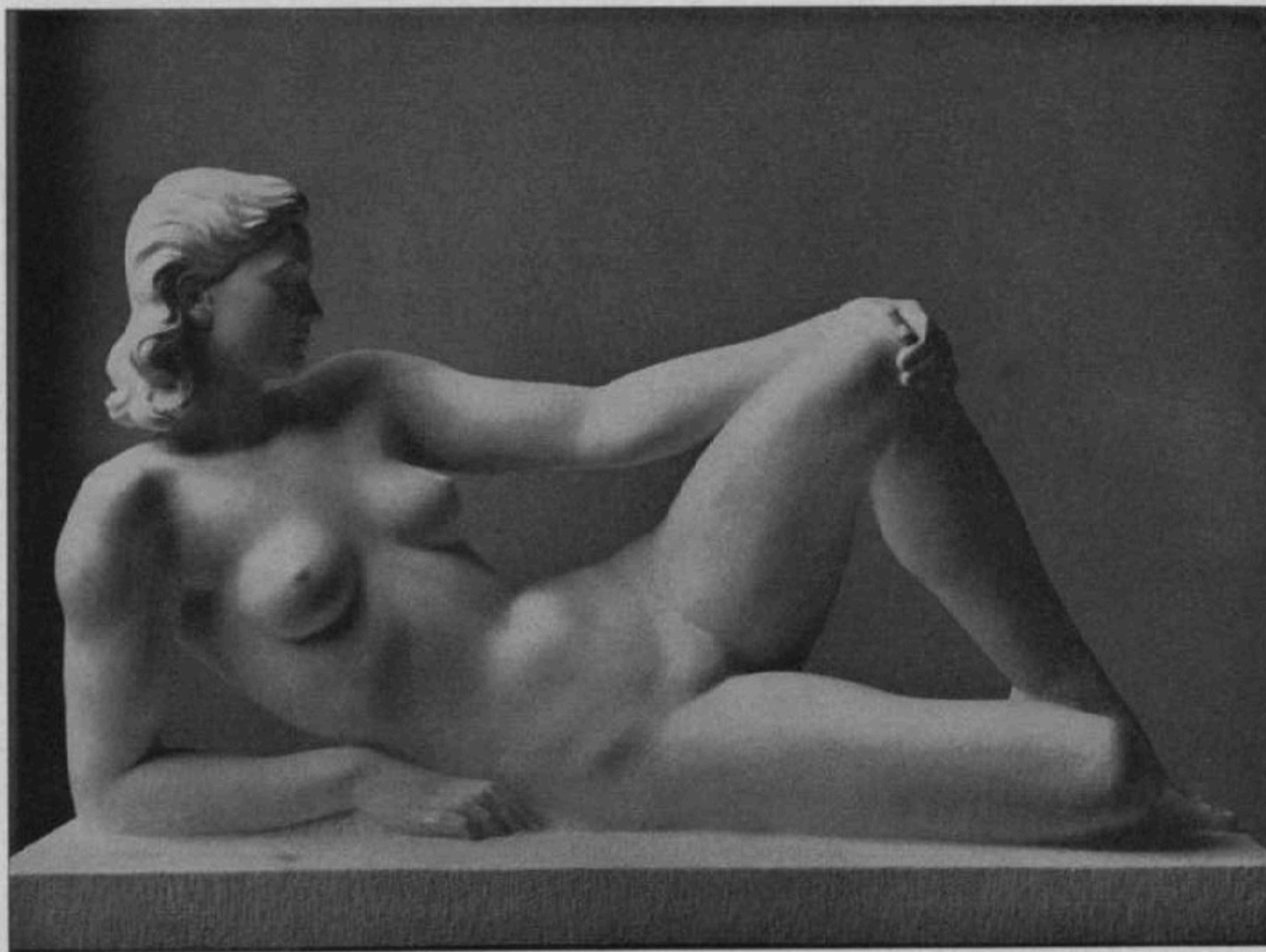

Fritz Klimsch

Die Woge



Werner Peiner

Ungarnschlacht König Heinrichs I.



Werner Peiner

Schlacht im Teutoburger Walde



Franz Mikorey

Sonnengott



GROSSE
DEUTSCHE
KUNSTAUSSTELLUNG
1943

IM HAUS DER
DEUTSCHEN KUNST
ZU MÜNCHEN

JUNI BIS AUF WEITERES

OFFIZIELLER AUSSTELLUNGSKATALOG

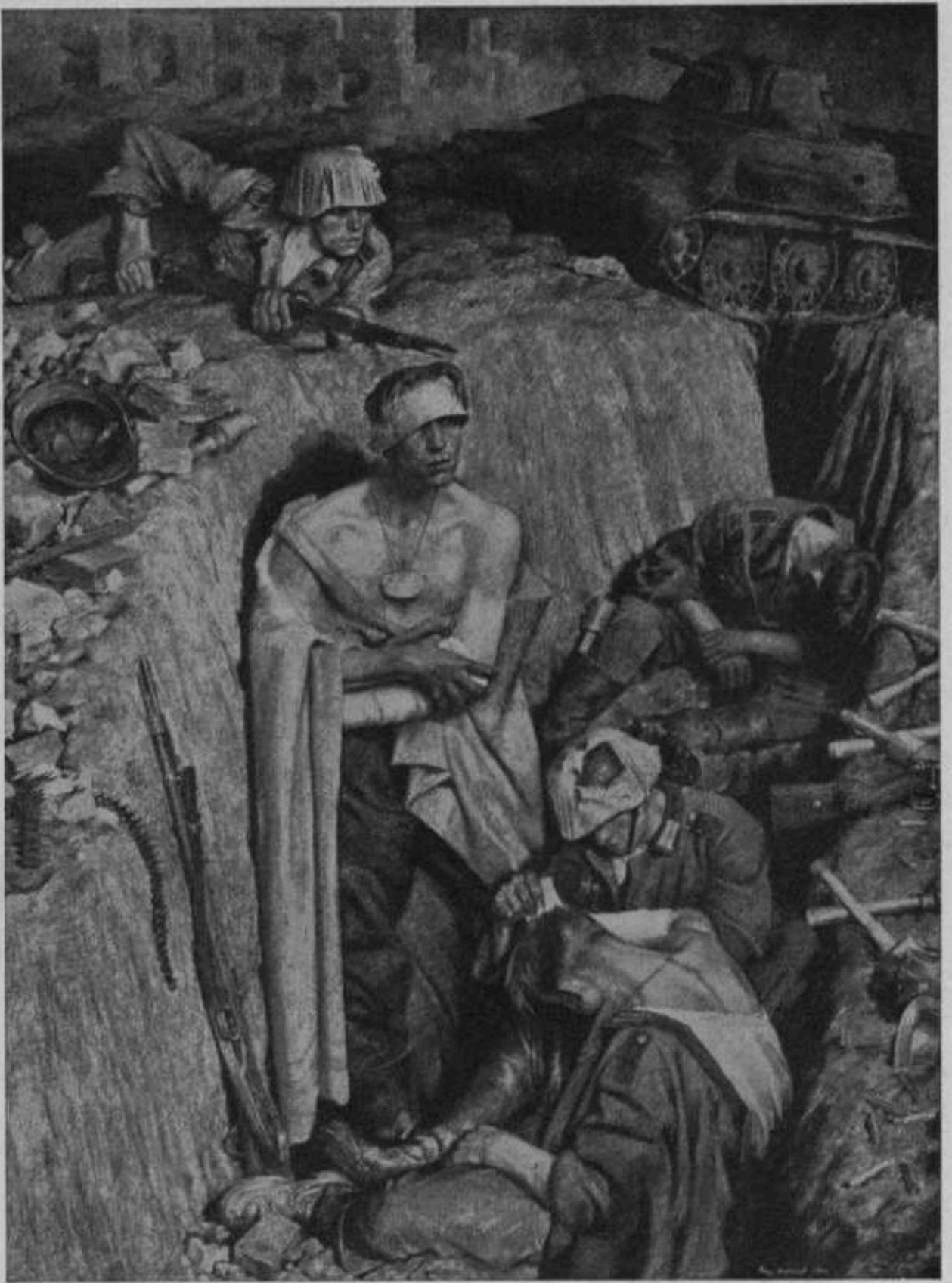

Franz Eichhorst

Erinnerung an Stalingrad



Rudolf Lipus

Kämpfer



Herbert Schnürpel

Stellungswechsel



Richard Schreiber

Nach der Geleitzugschlacht



Adolf Wissel

Kalenberger Bauernmädchen



Sepp Hilz

Zauberei im Herbst



Josef Hengge

Frauenporträt mit Krug

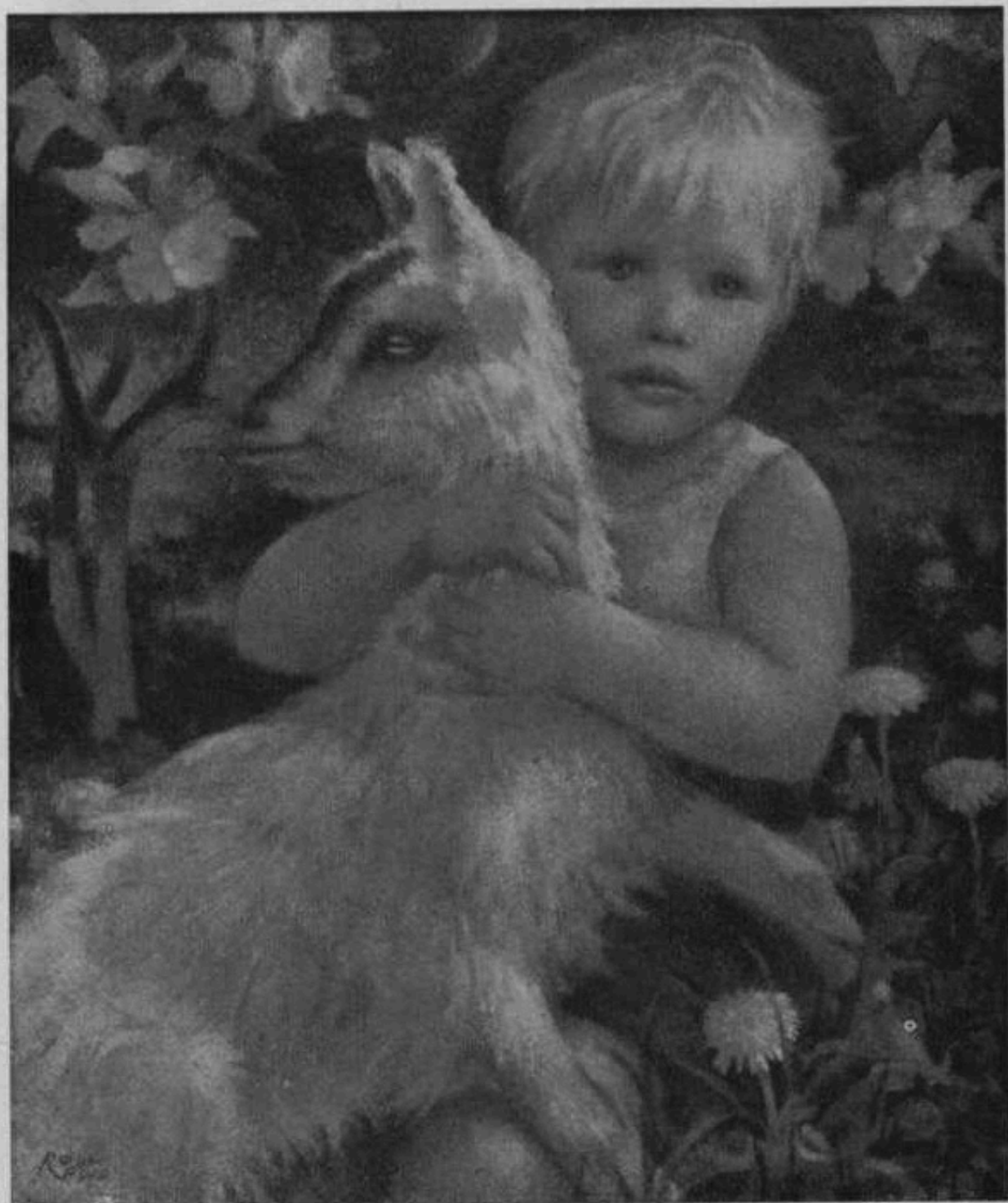

Rosl Popp

Dorffrühling



Julius Paul Junghanns

Weide-Idyll 1943



Josef Strahn

Schäferrast

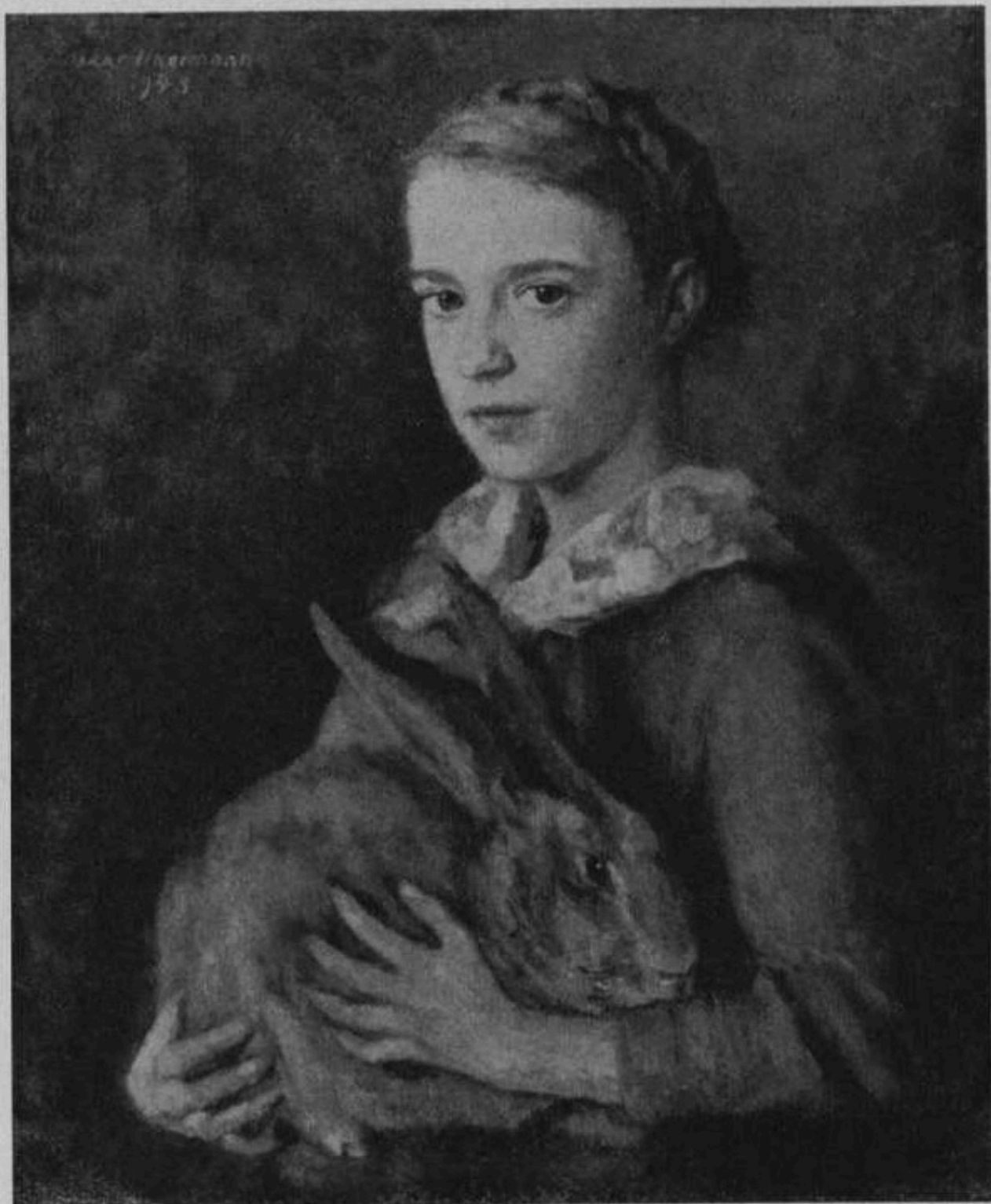

Oskar Hagemann

Mädchen mit Hasen



Paul Mathias Padua

Bauernmädchen



Rudolf Schramm-Zittau

Einfallende Gänse



Hans Bacher

Bauernrast

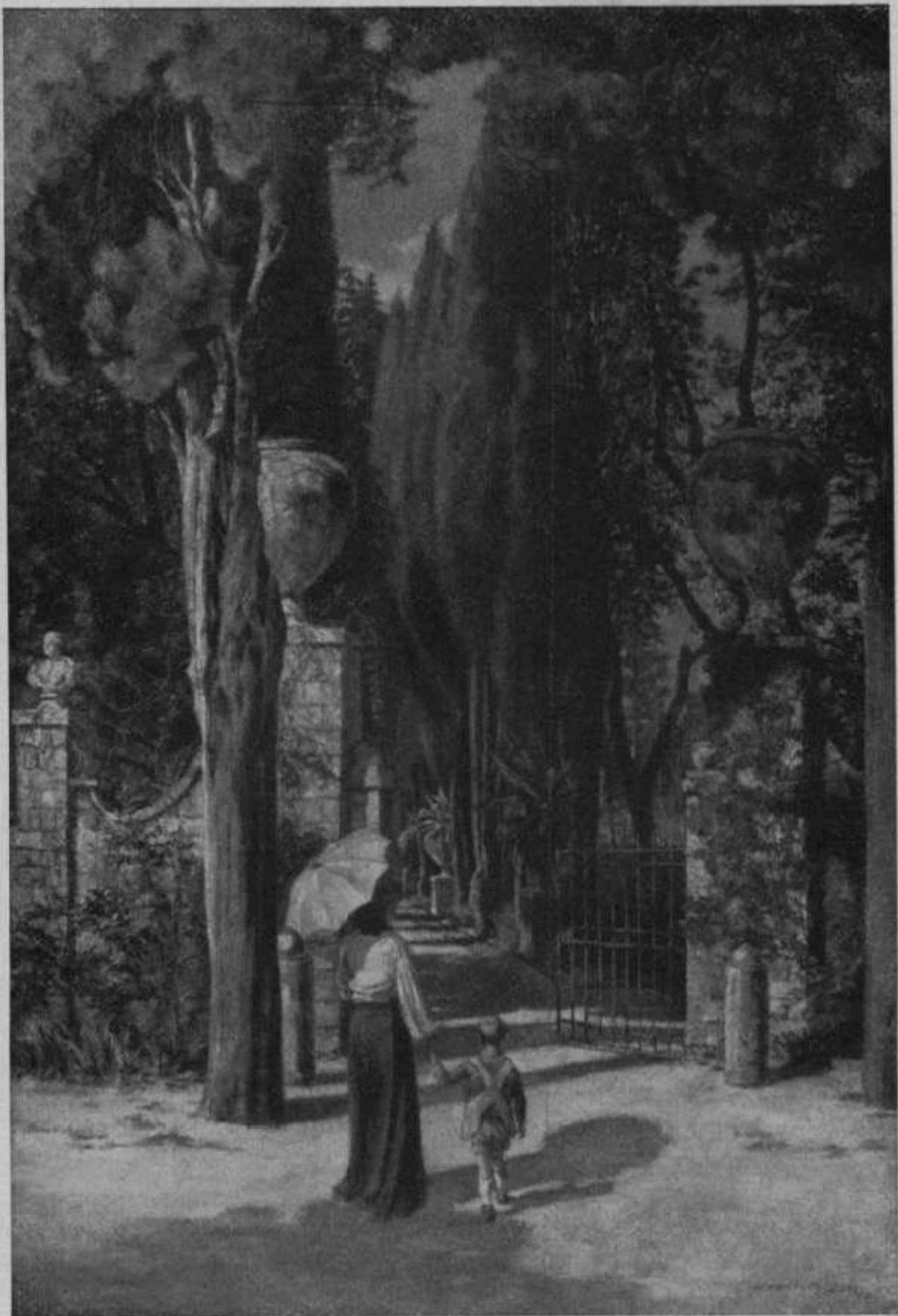

Oskar Kreibich

Römischer Park

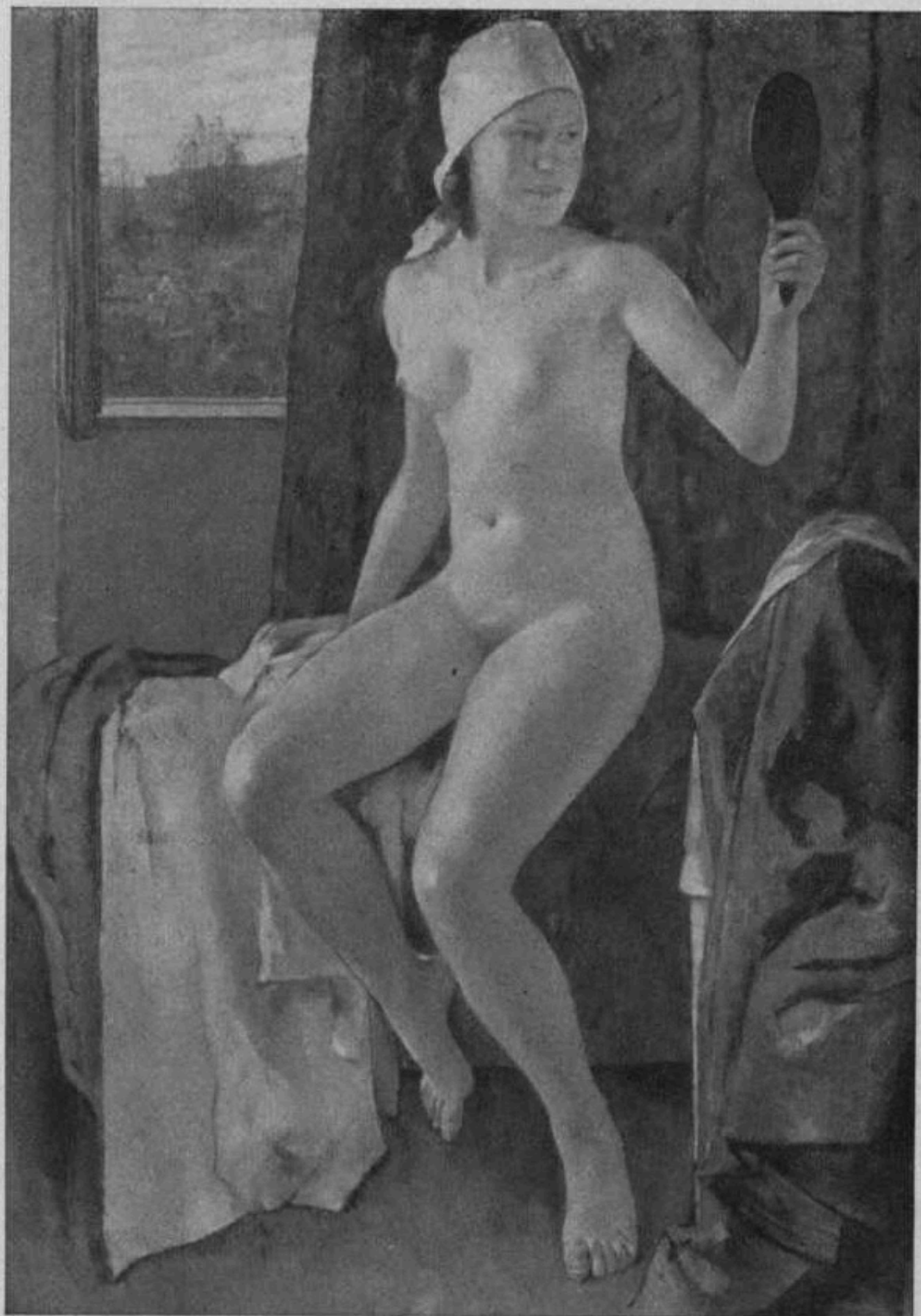

Anton Lutz

Im Morgenlicht



Franz Xaver Stahl

Tränke

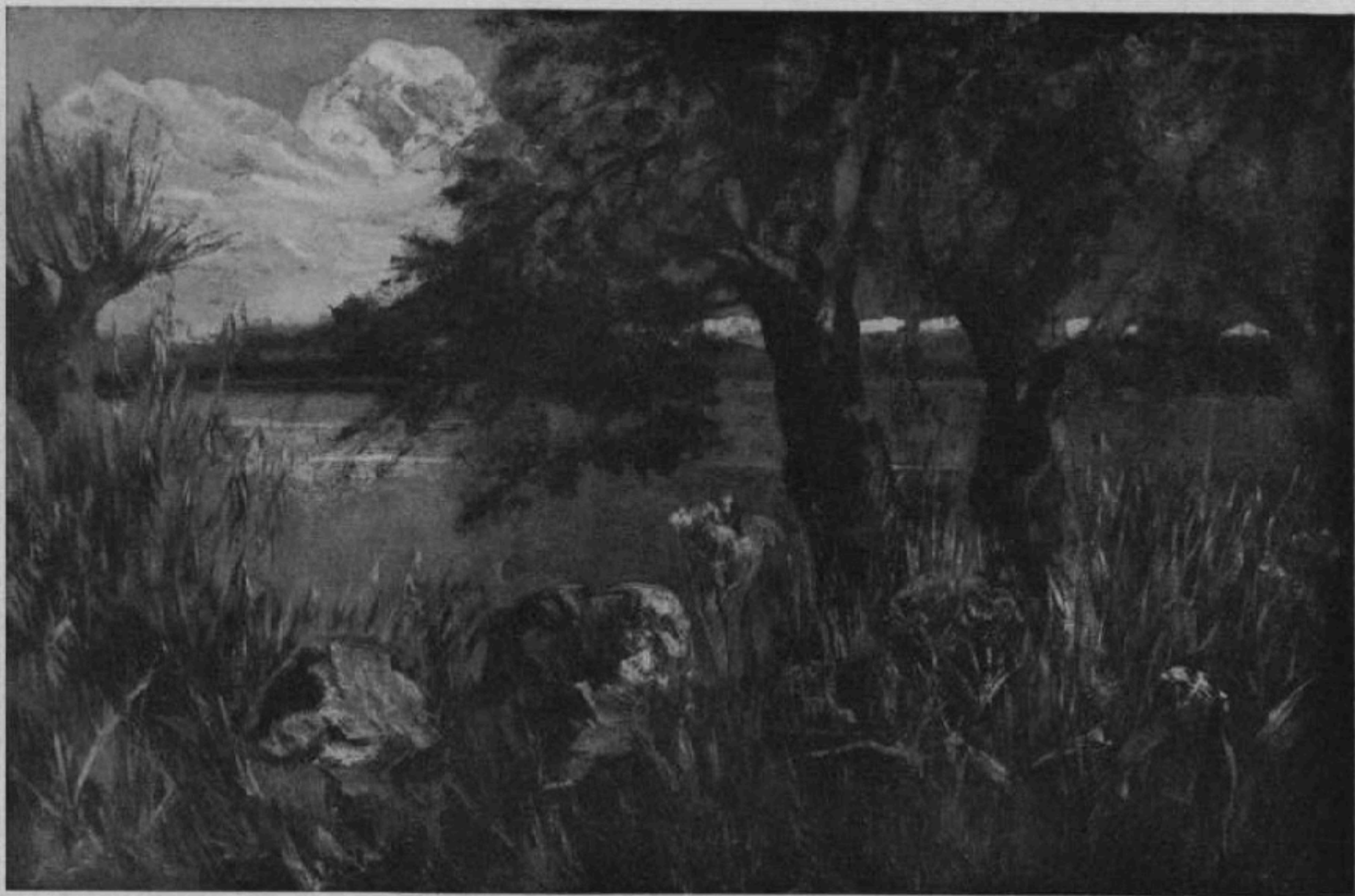

Anton Müller-Wischin

Bergsee



Willy Kriegel

Nacht

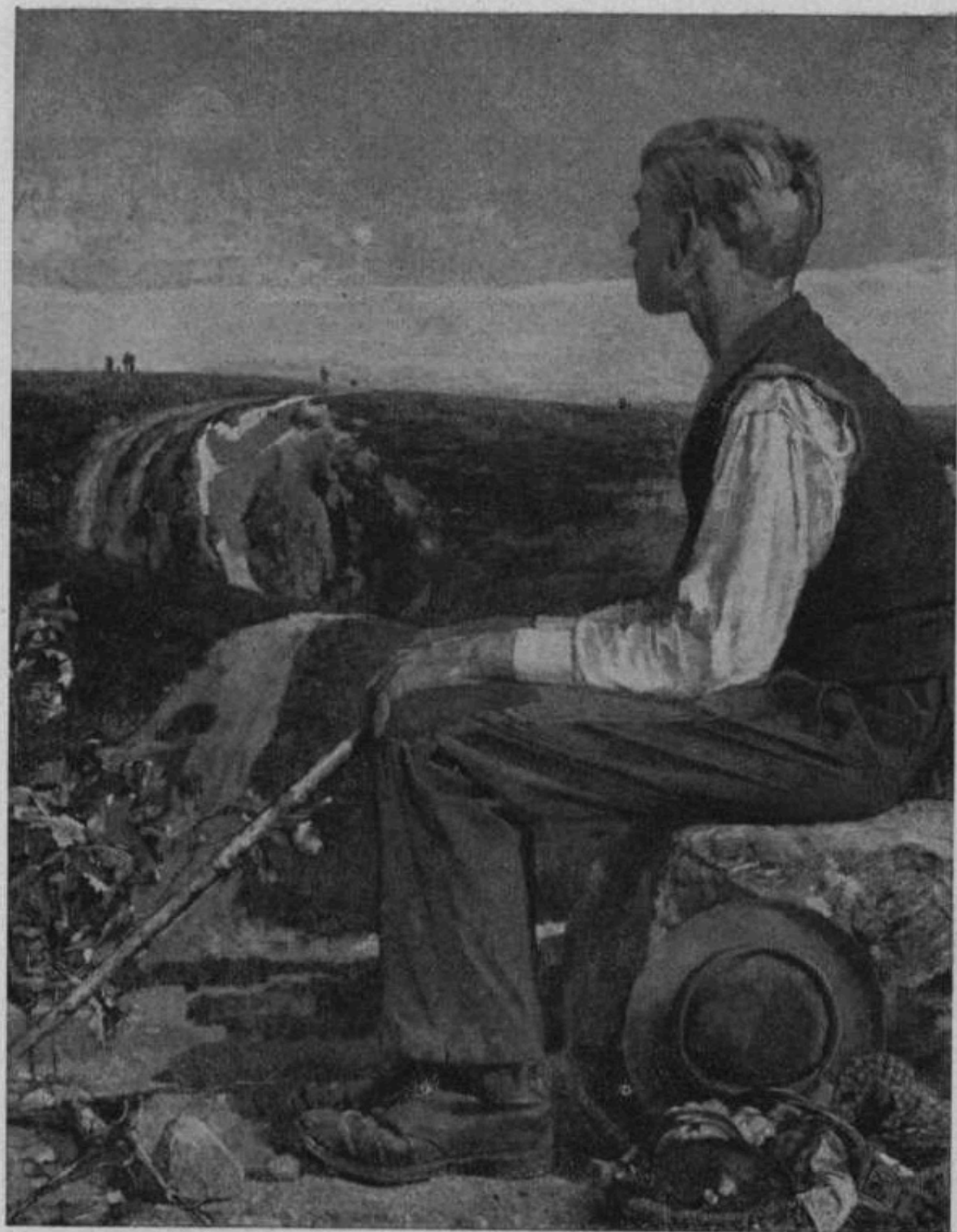

Georg Sluyterman van Langeweyde

Rast in der Heide



Rudolf Hermann Eisenmenger

Drei Frauen am Brunnen

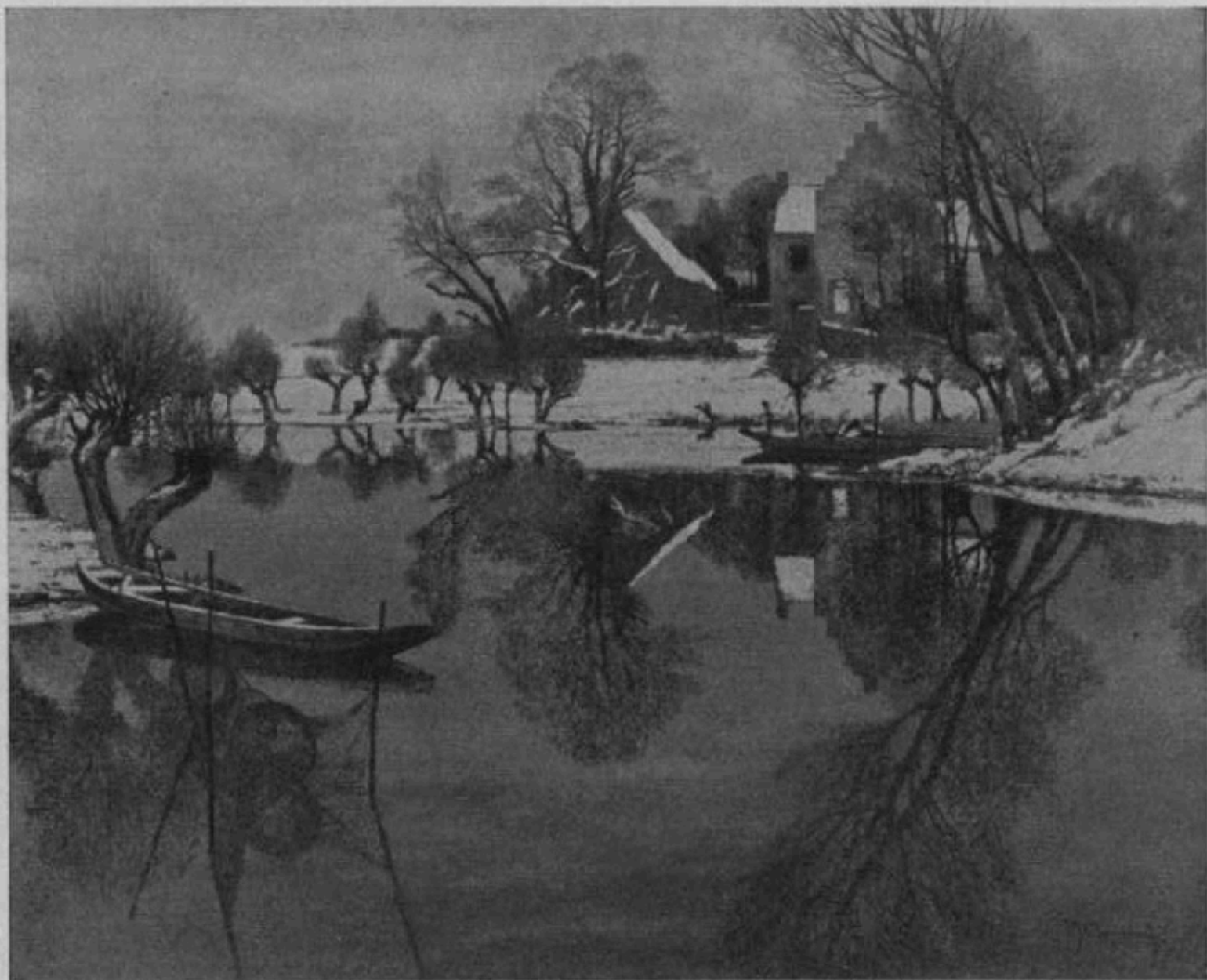

Max Clarenbach

Winterliche Dämmerstunde



Raffael Schuster-Woldan

In einer oberitalienischen Villa



Richard Klein

Badende



Rudolf Böttger

Das Lied



Karl Truppe

Vanitas

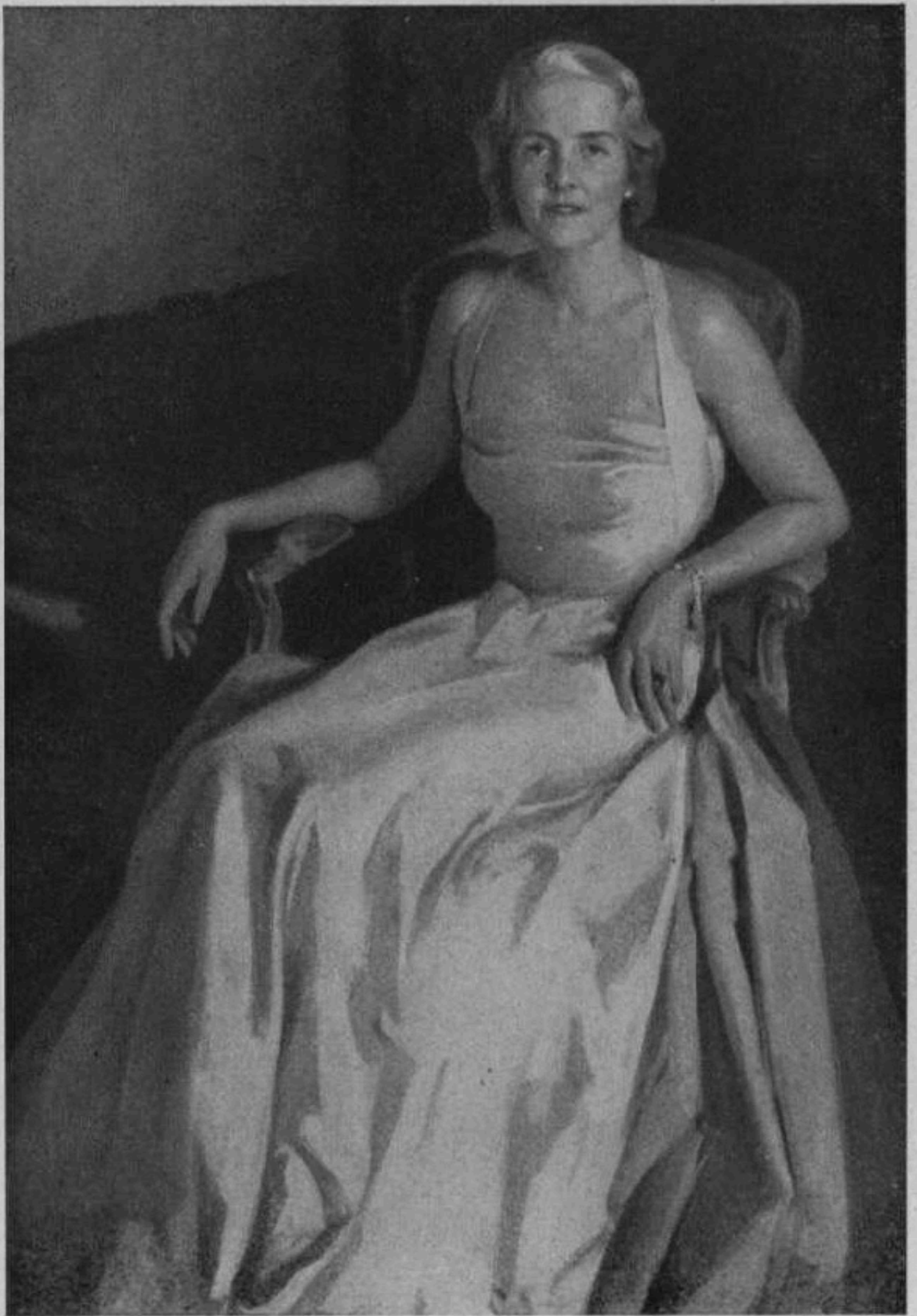

Hans Schlereth

Bildnis Frau M. H.



Fritz Rhein

Sigwina v. Brokhusen



Friedrich Schütz

Alt-Rom



Hans-Albert Simon-Schaefer

Arkadische Landschaft



Peter Philippi

In der Sommerfrische

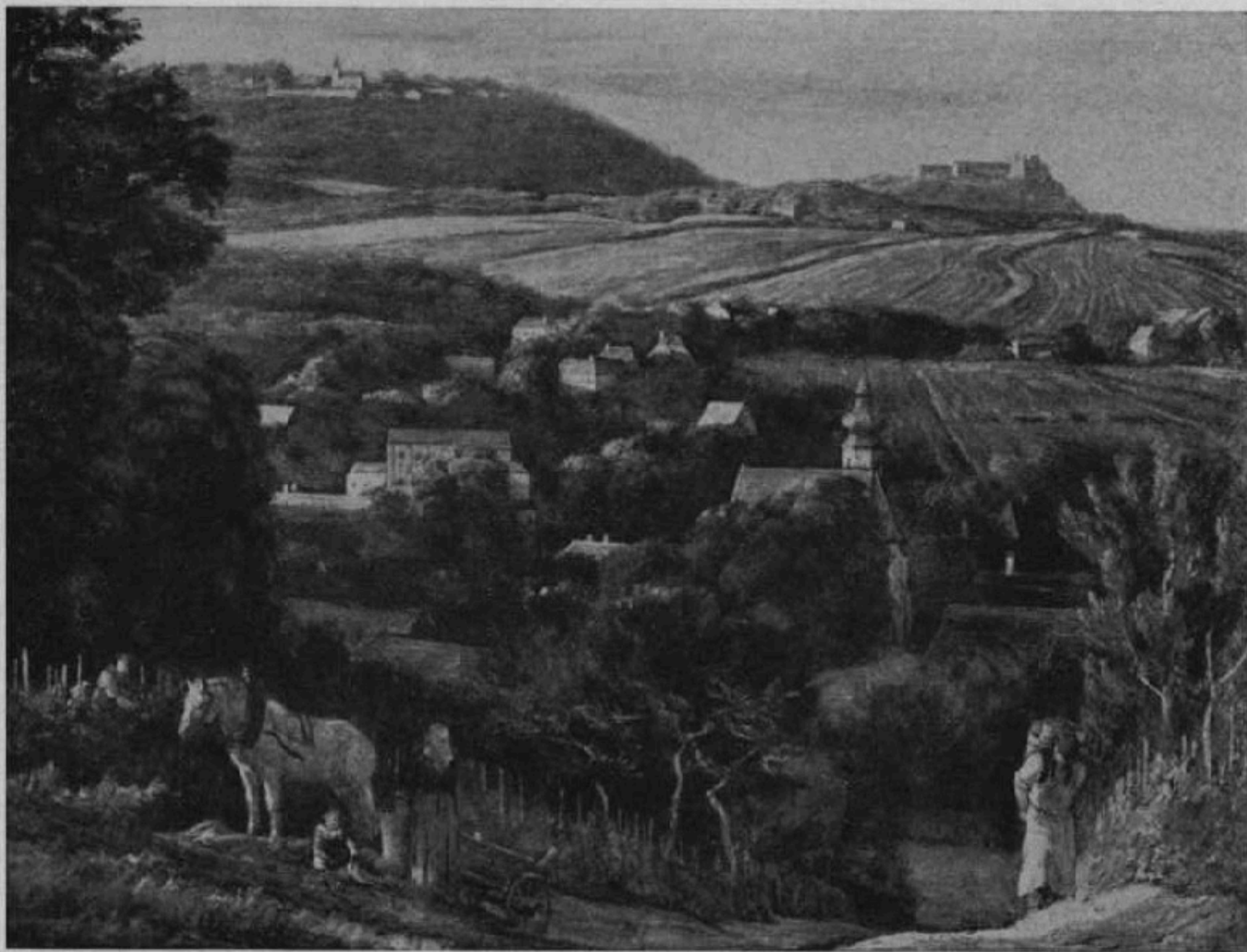

Fritz Zerritsch

Wien, Grinzing

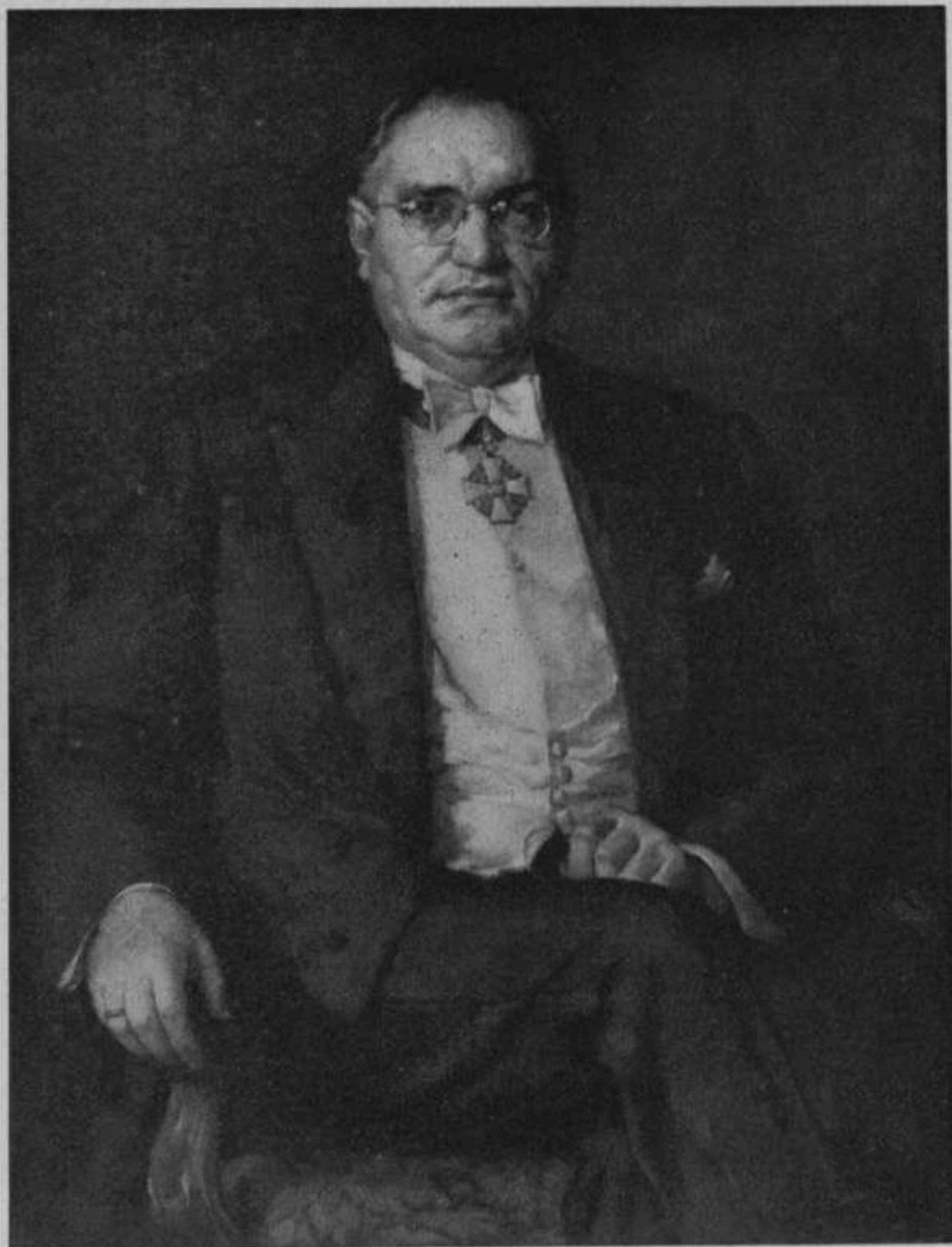

Hans Schachinger

Bildnis Generalkonsul Wohleber



Marianne Gürich

Bildnis Frau St.



Wilhelm Körber

Märkische Landschaft

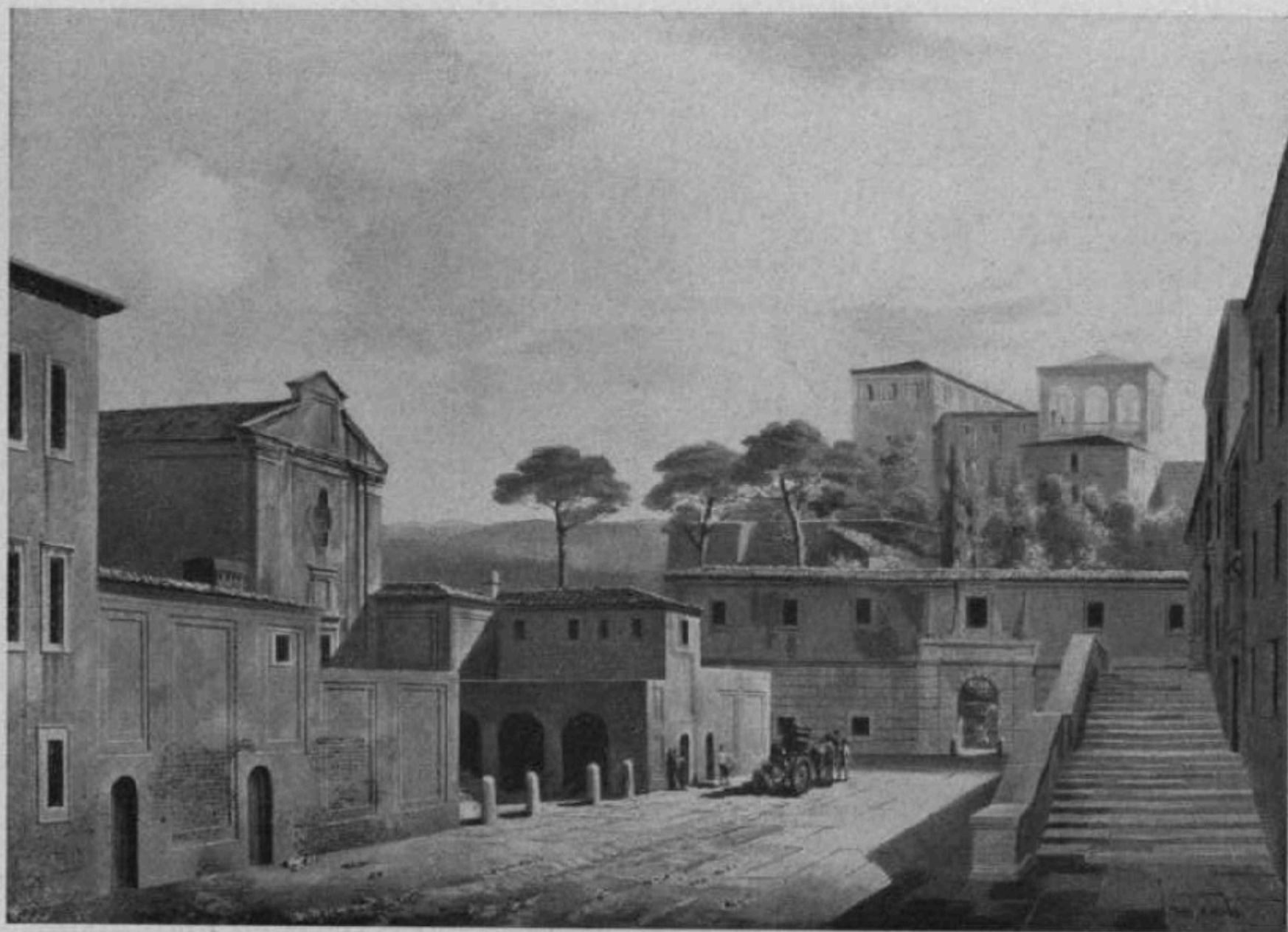

Otto A. Hirth

Campiello



Hans Hopp

Mädchen mit Näharbeit



Andreas Patzelt

Im Spiegel

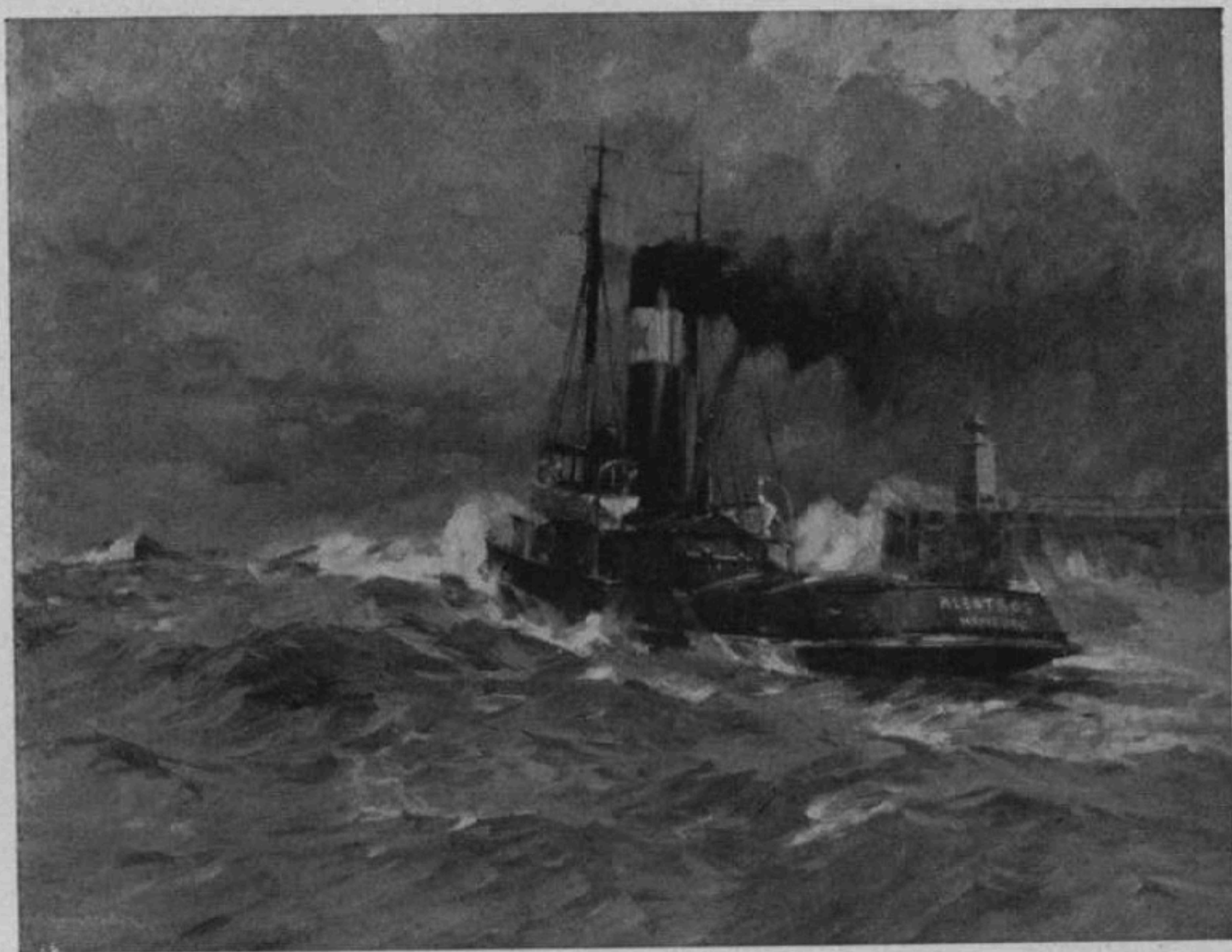

Leonhard Sandrock

»SOS ruft«



Erich Mercker

Hochöfen im Bau

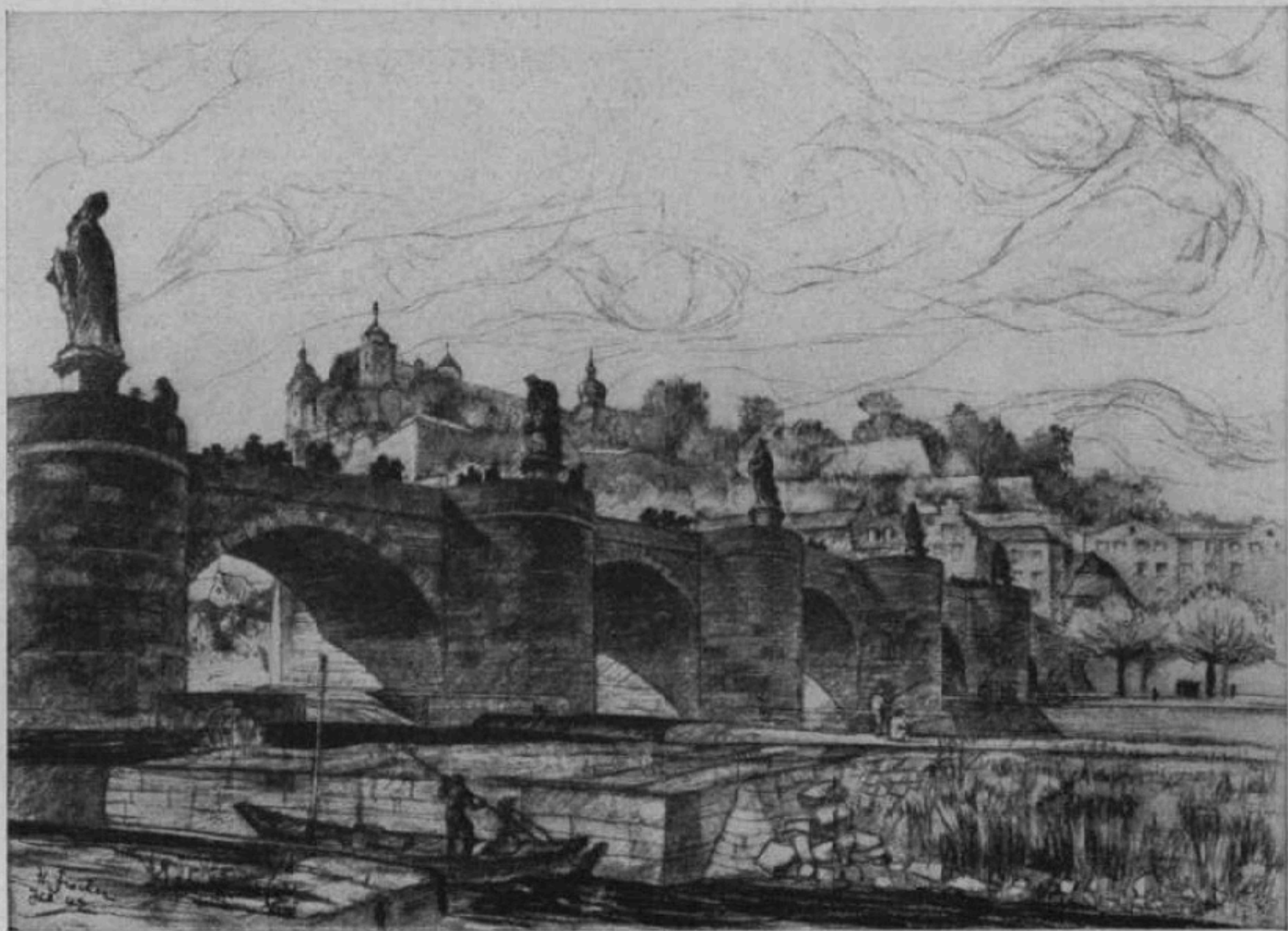

Hermann Fischer

Würzburg, Alte Mainbrücke



Lieselotte Popp

Am Kurischen Haff



Franz Gerwin

Russische Wohnkultur



Ferdinand Spiegel

Arbeiter mit Kranen

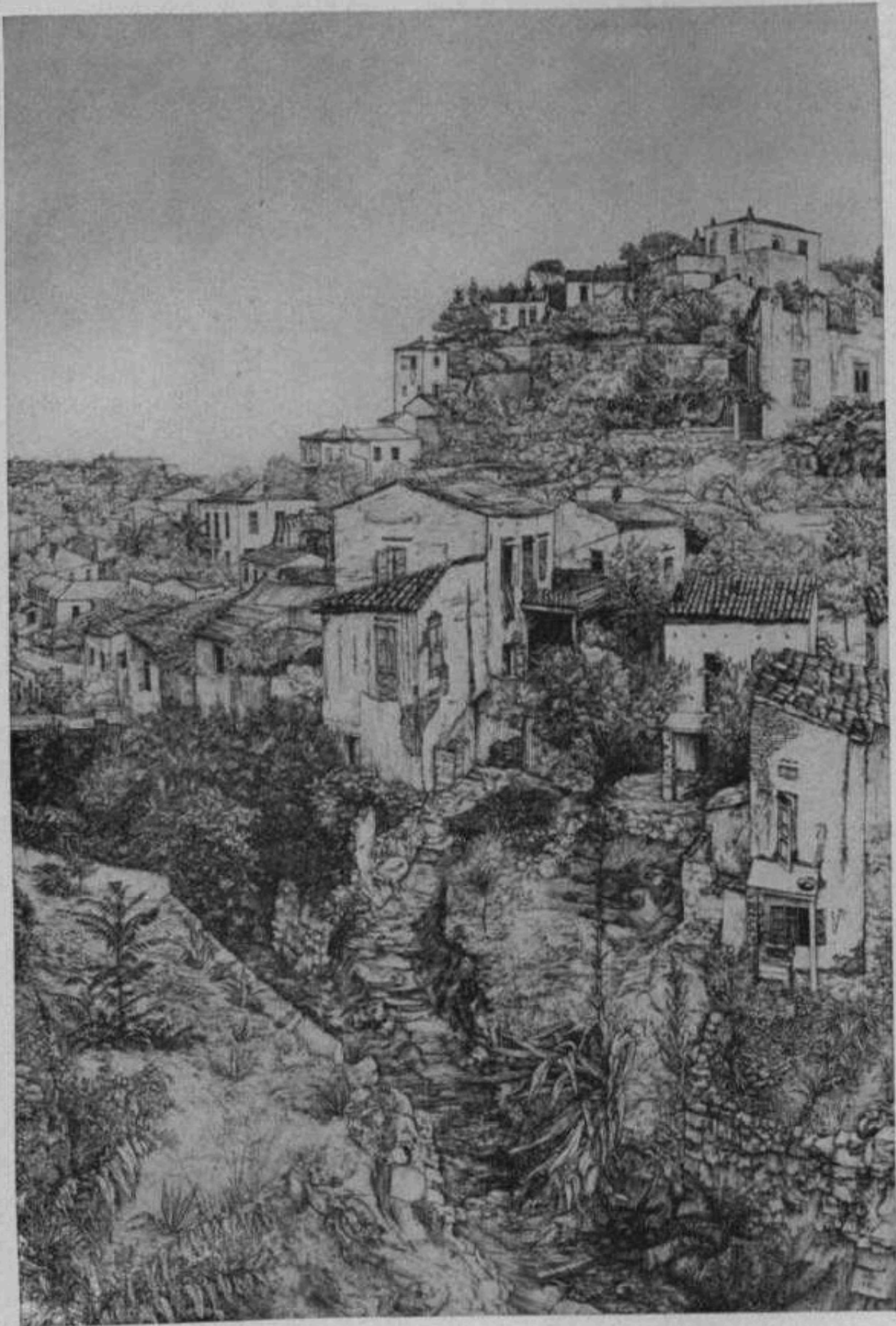

Hans Graff

Kretastudie V



Fritz Wildner

Alter Turm



Arno Breker

Schreitende

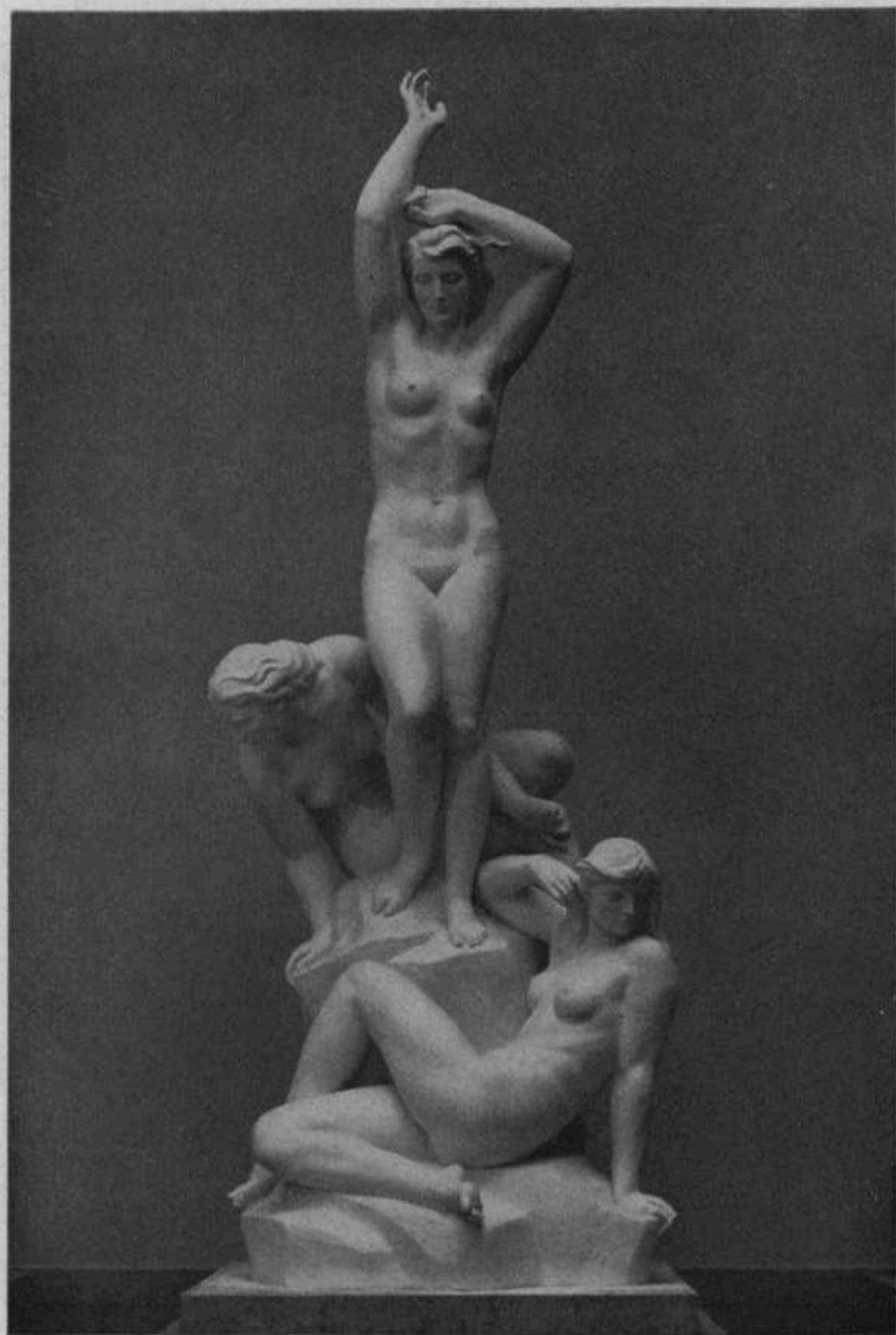

Robert Ullmann

Brunnengruppe „Die Morgenröte“

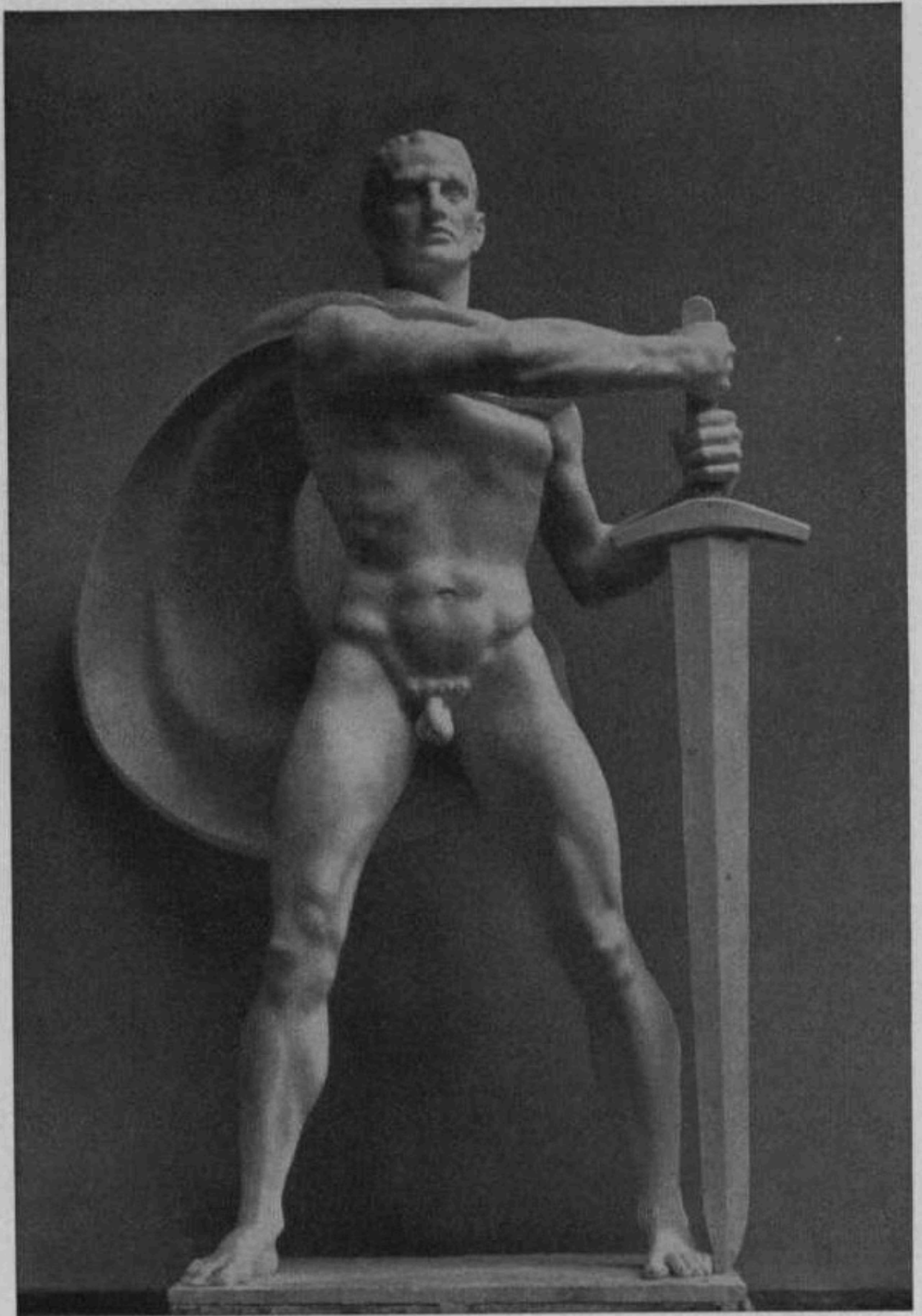

Josef Thorak

Danziger Freiheitsdenkmal

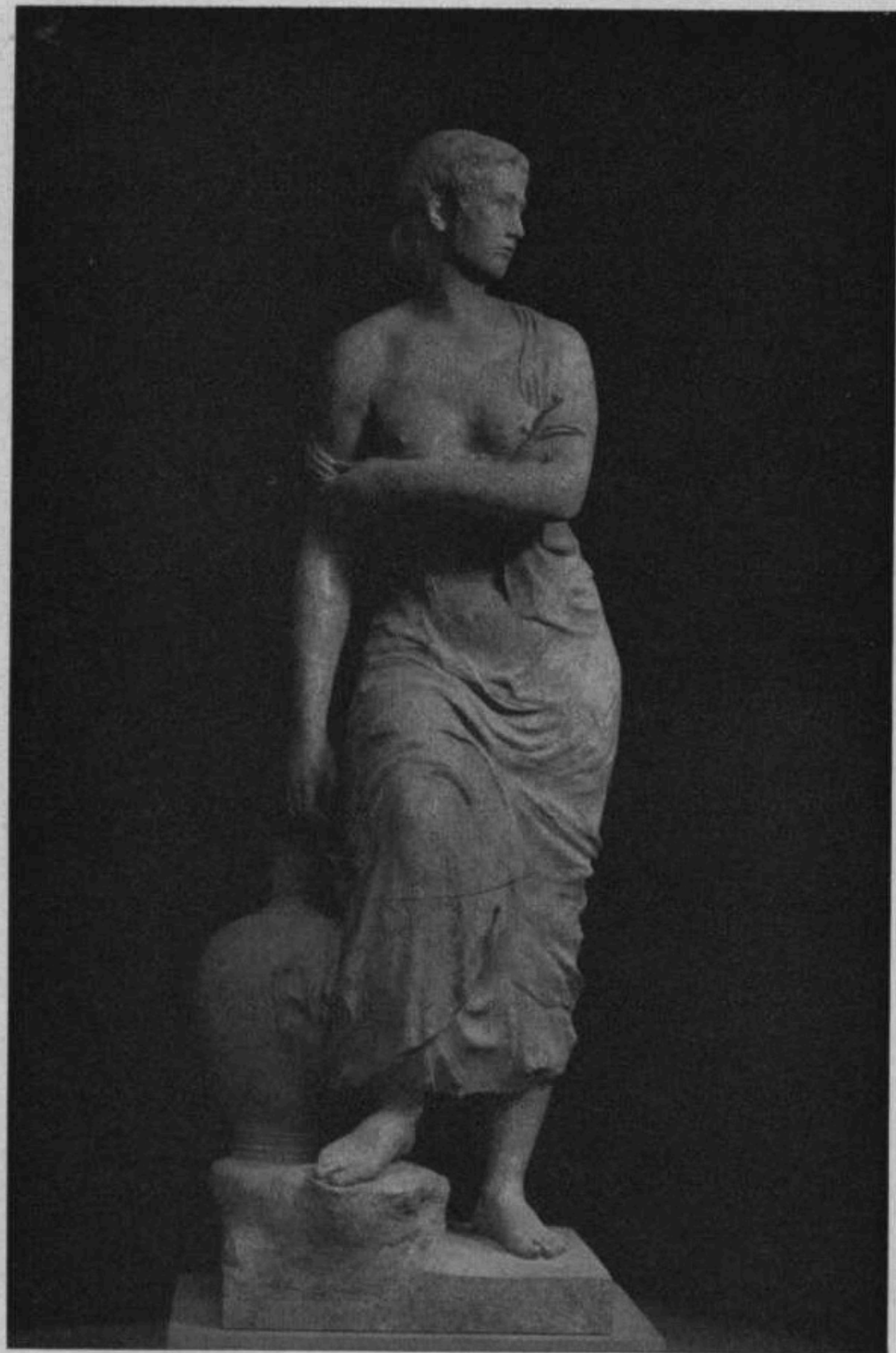

Elmar Dietz

Frau mit Krug



Fritz Klimsch

Brunnengruppe II

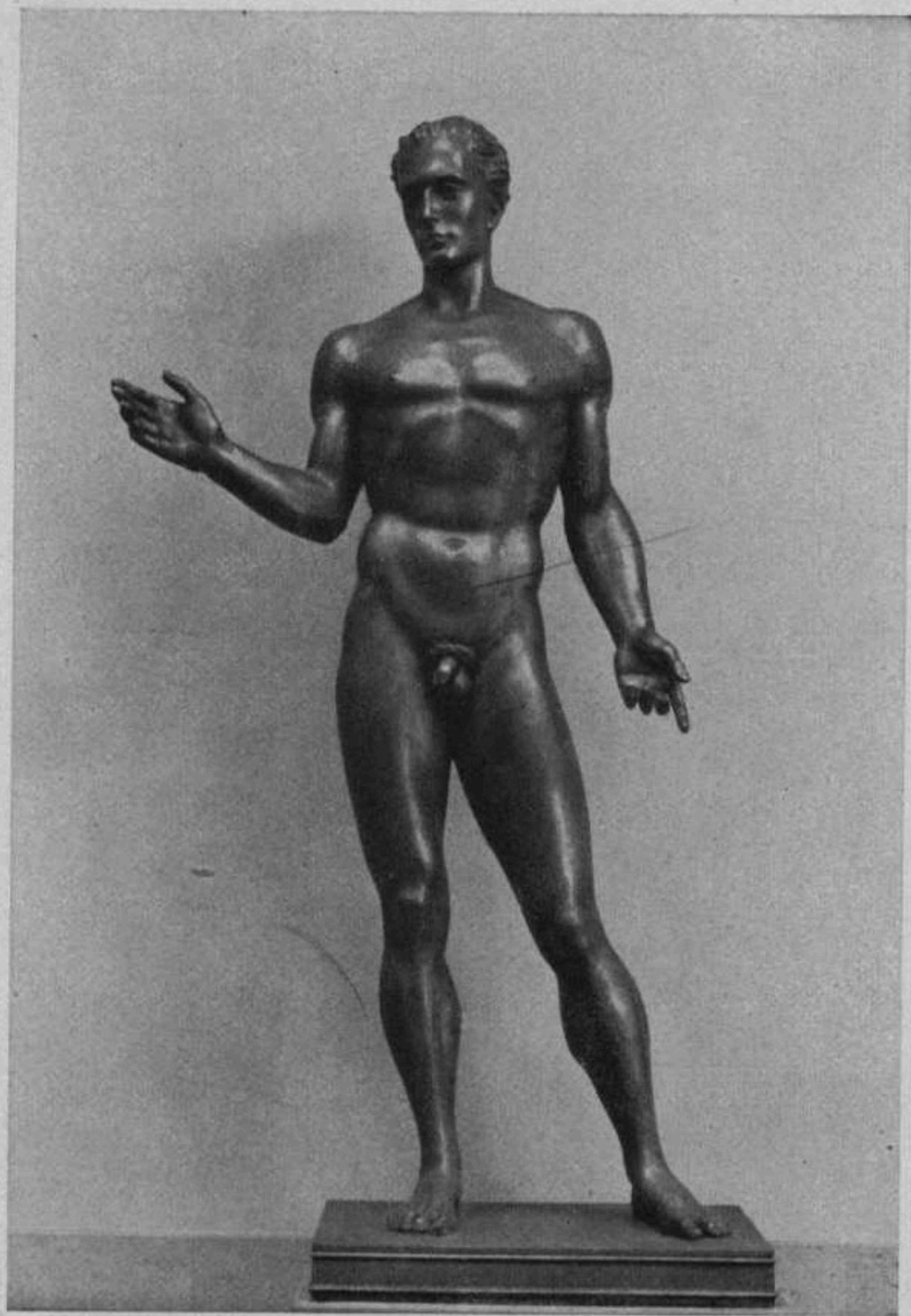

Paul Wynand

Parsifal

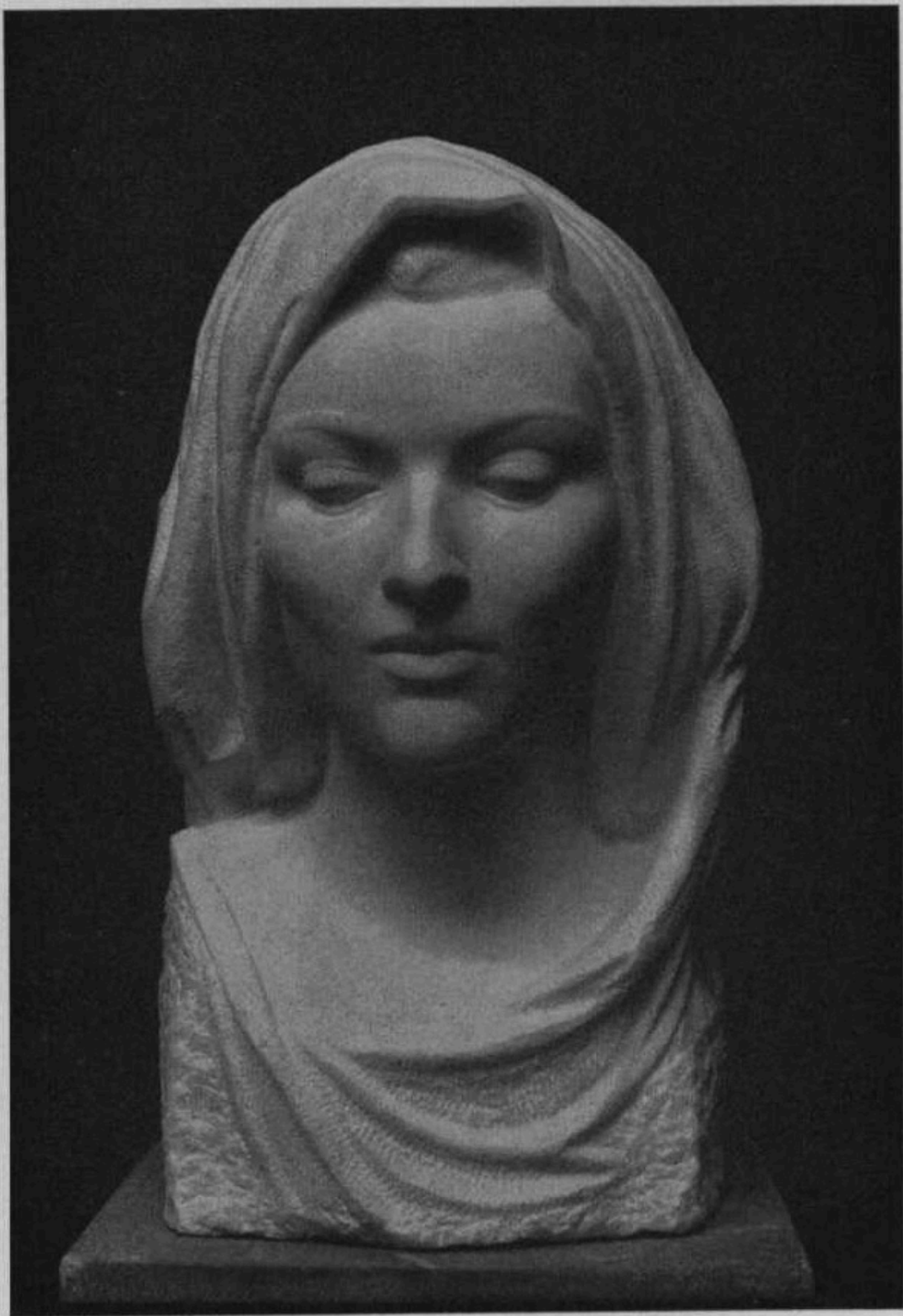

Heinrich Faltermeier

Frl. Annemarie Jakob

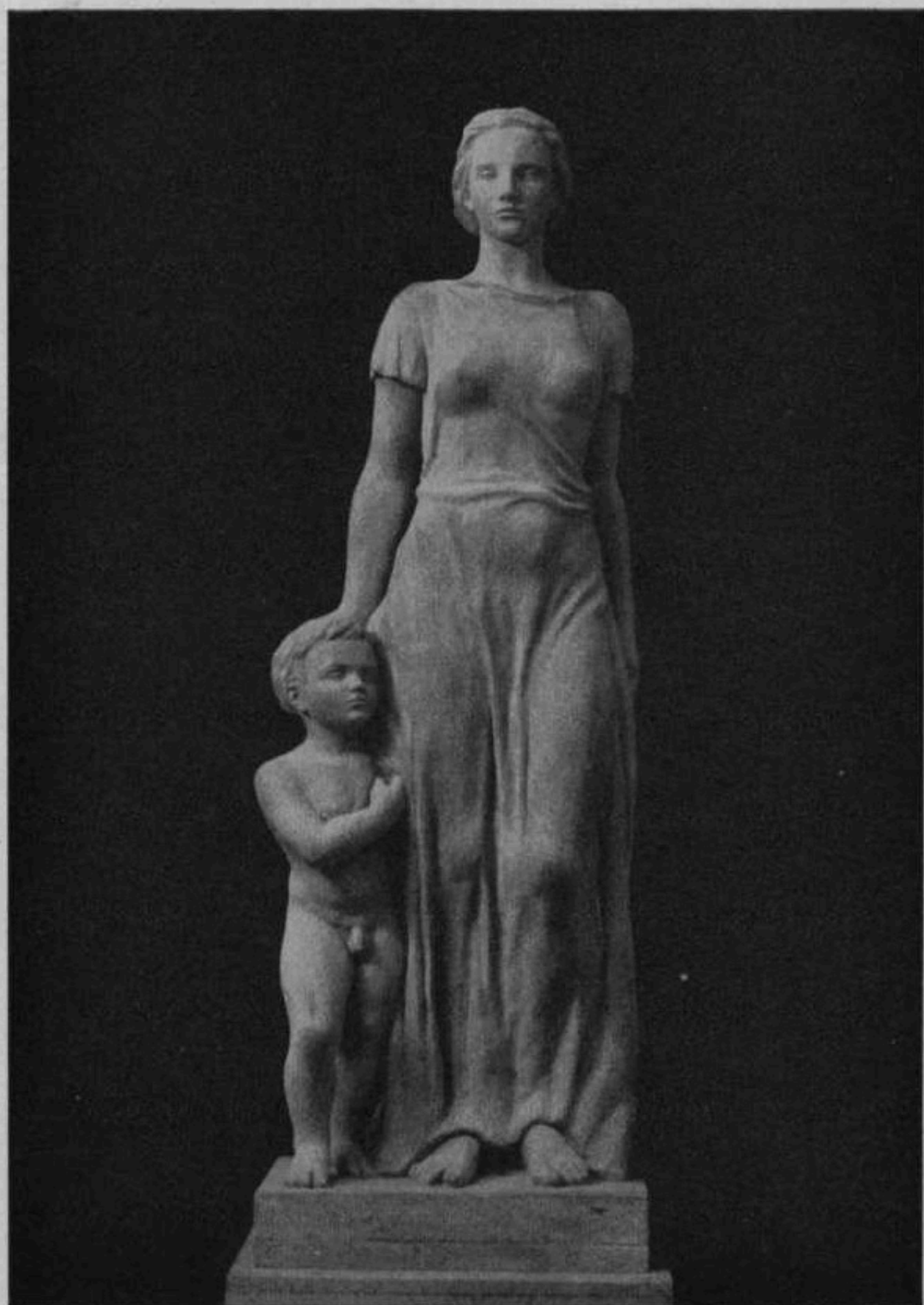

Adolf Abel

Mutter mit Kind



Hubert Nikolaus Lang

Jüngling mit Fisch



Otto Sonnleitner

Herbsternte

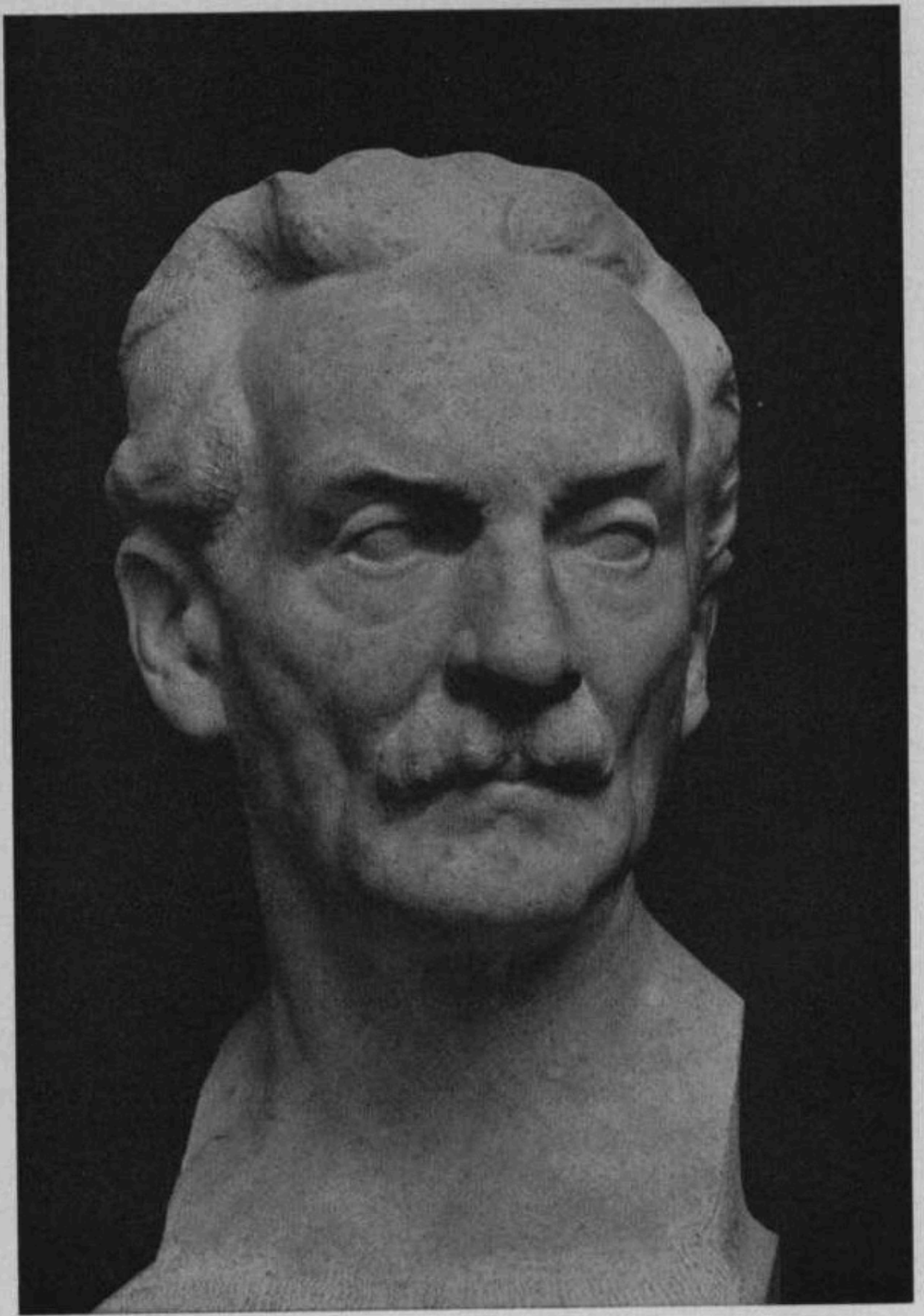

Michael Drobil

Selbstbildnis

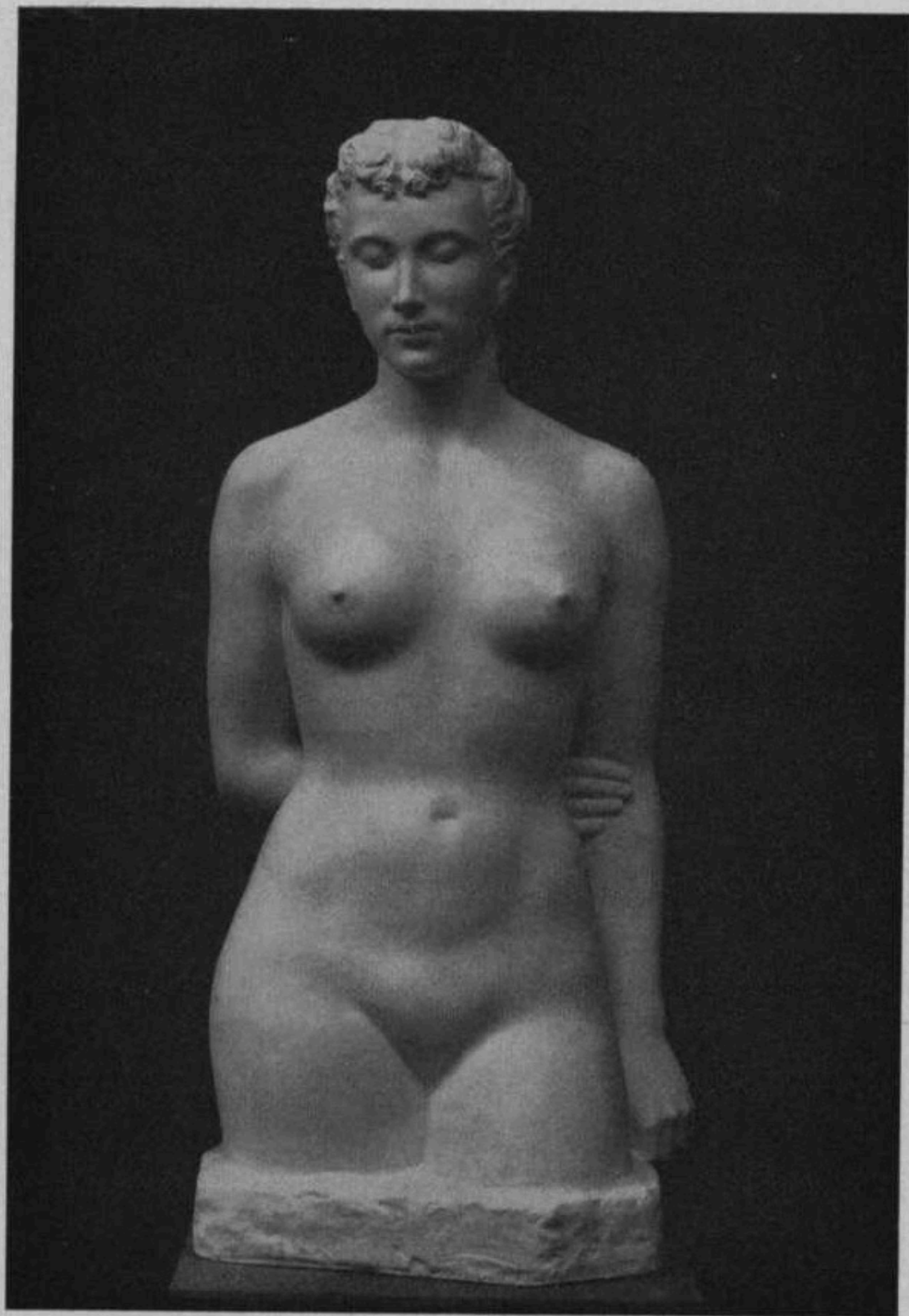

Ernst Reiß-Schmidt

Träumende



Jakob Wilhelm Fehrle

Bauer



Otto Rost

„Badende“

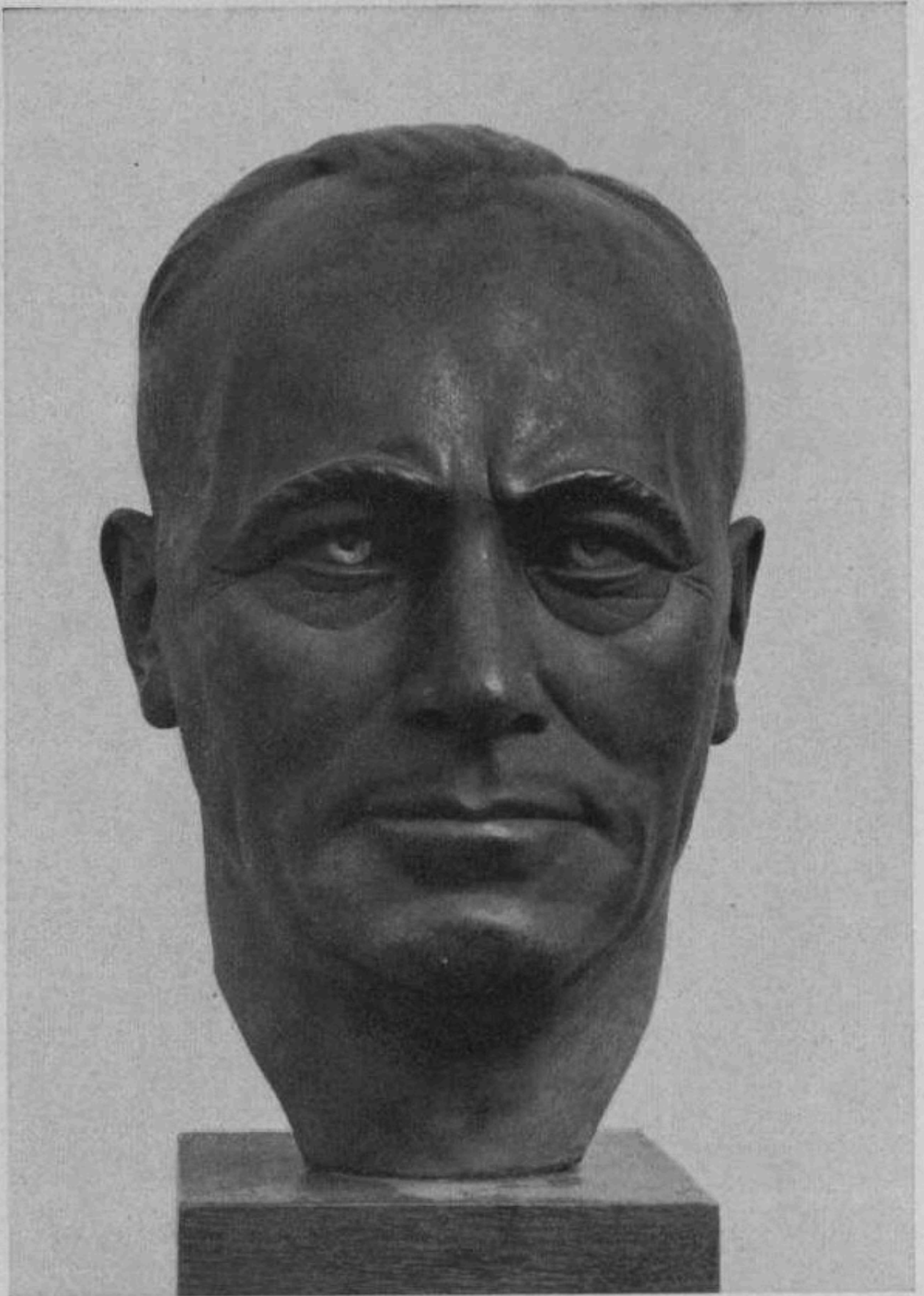

Fritz Berberich

Generalfeldmarschall Rommel

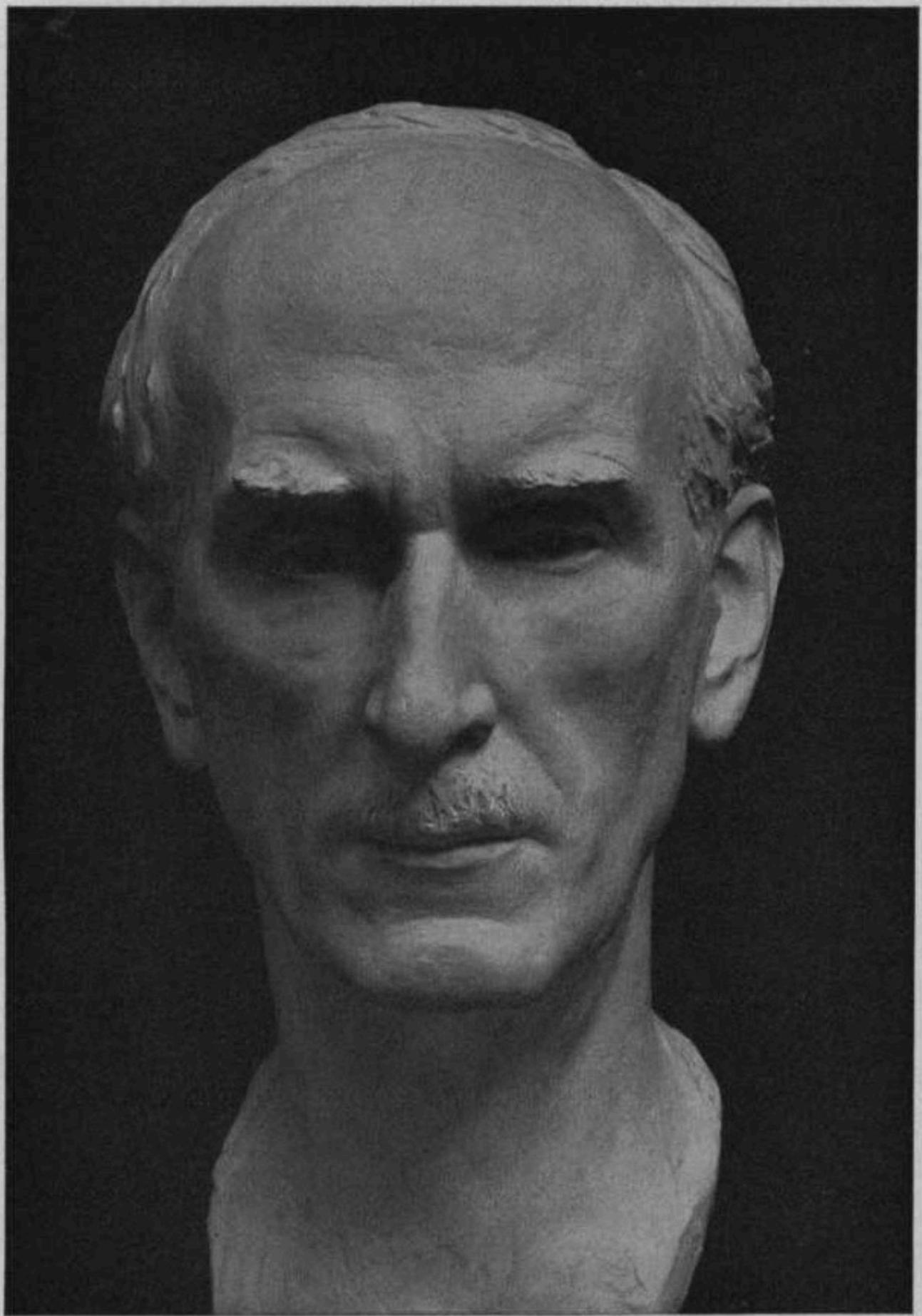

G. Adh Hedblom

Prof. Wendling



Paul Scheurle

Naiade



Lore Friedrich-Gronau

Graciosa

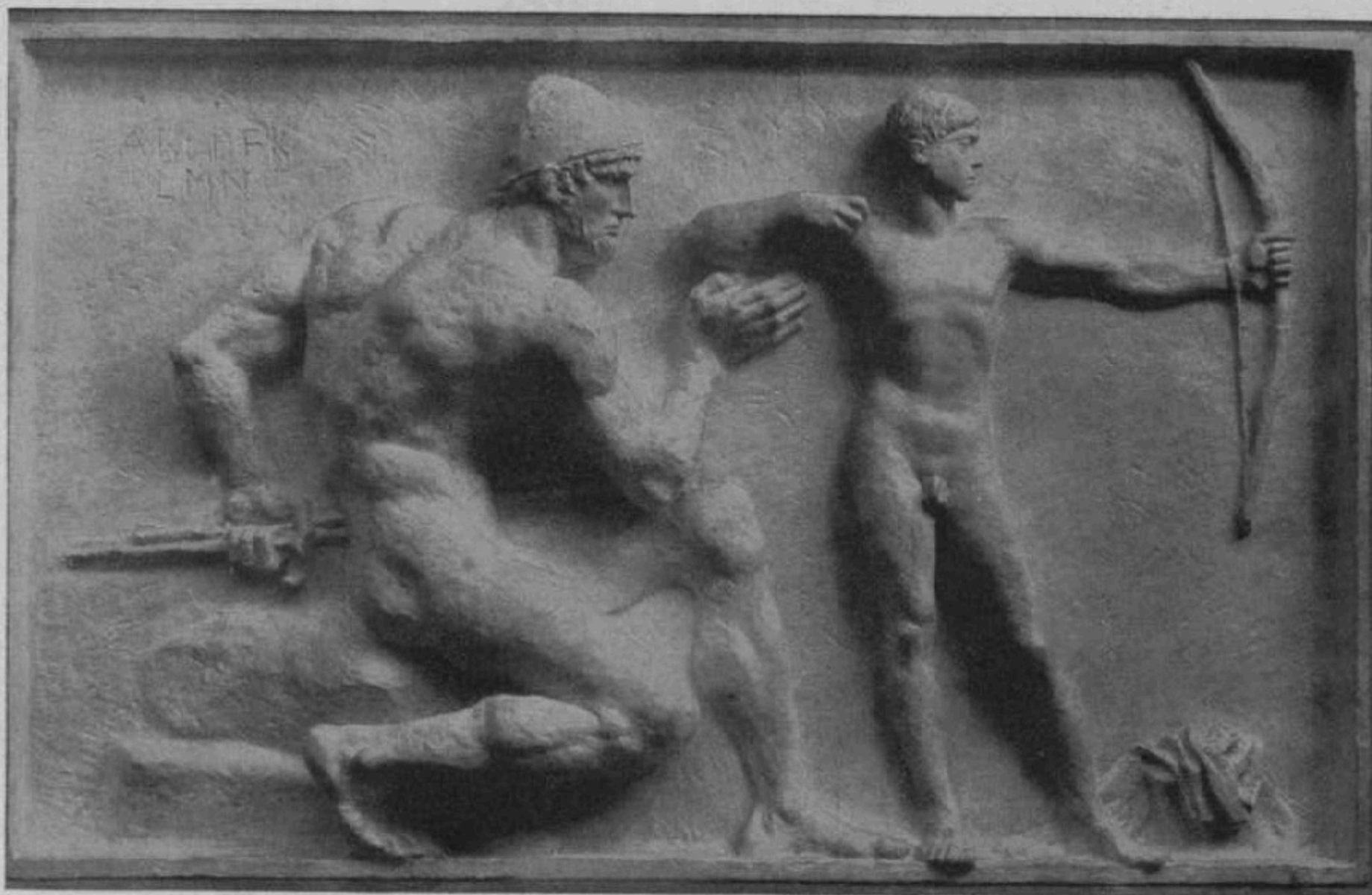

Josef Wackerle

Relief „Das Ziel“



GROSSE
DEUTSCHE
KUNSTAUSSTELLUNG
1944

IM HAUS DER
DEUTSCHEN KUNST
ZU MÜNCHEN

JULI BIS AUF WEITERES

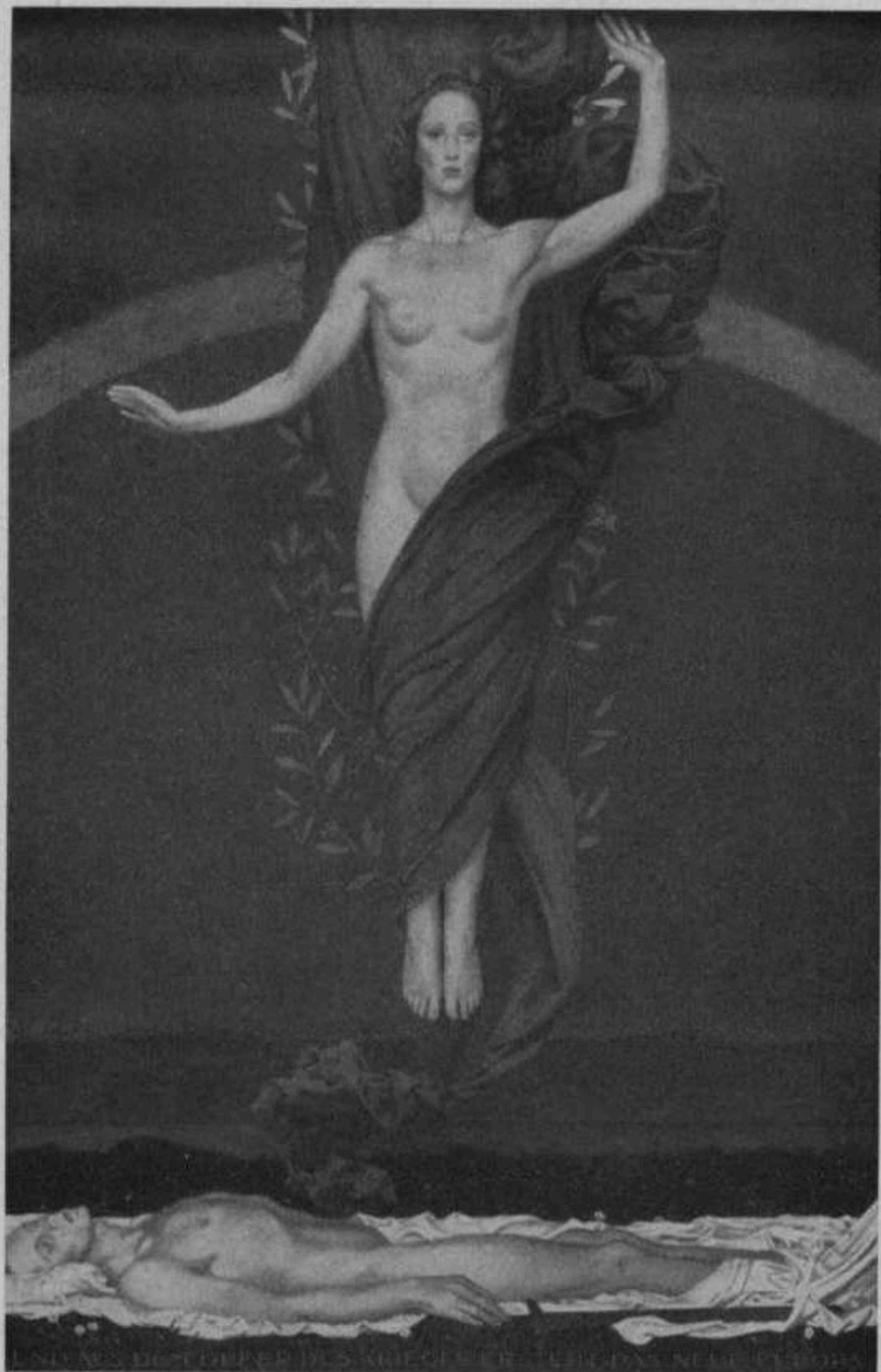

Wilhelm Dachauer

Und aus dem Opfer des Krieges
ersteht das neue Europa



Richard Schreiber

Wasserbomben

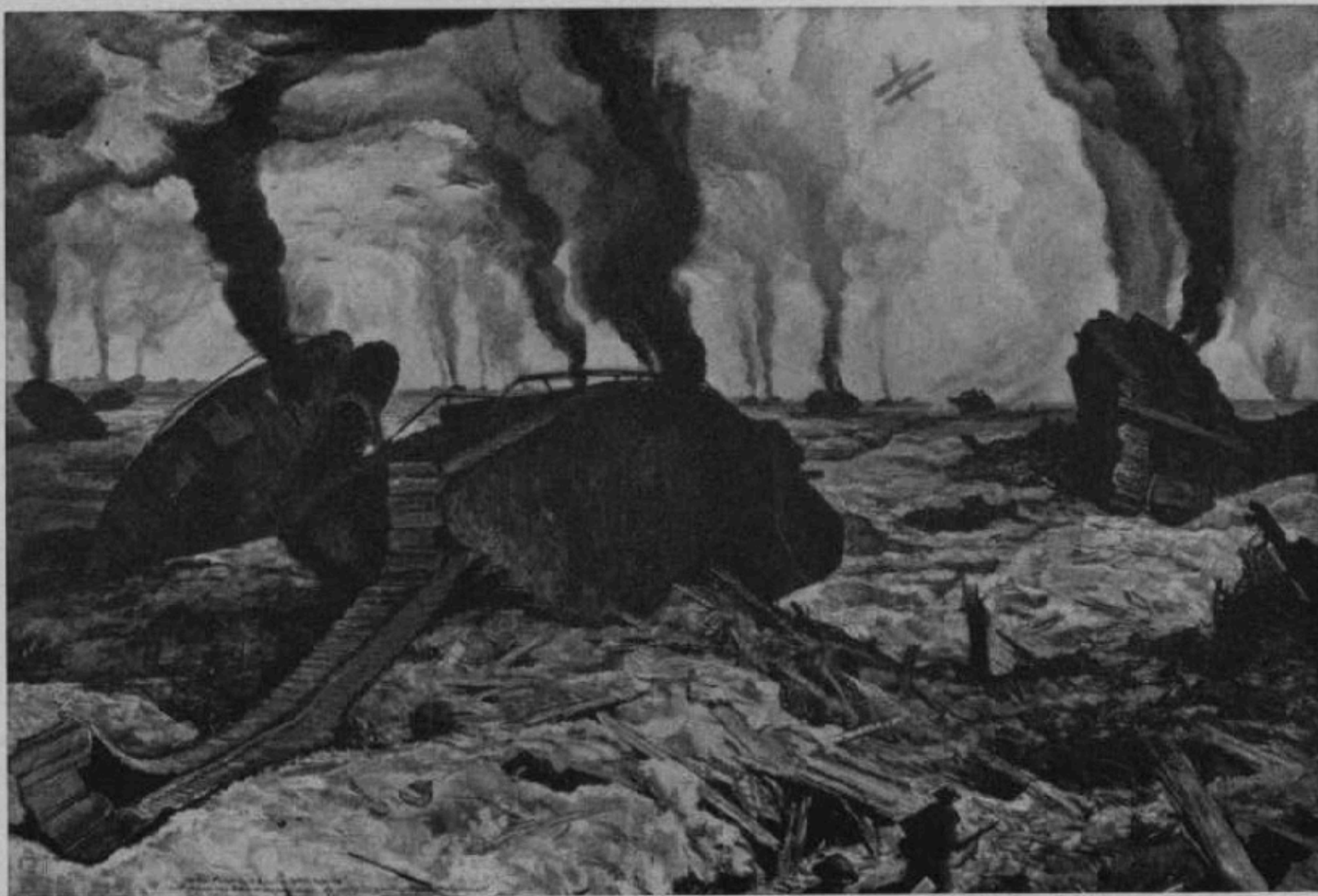

Julius Engelhardt-Kyffhäuser

Die 1. Panzerschlacht der Geschichte bei Cambrai 1917



Rudolf G. Werner

Vorm feindlichen Angriff



Ferdinand Staeger

Der große Treck



Kurt Wendlandt

Montagehalle eines Panzerwerkes

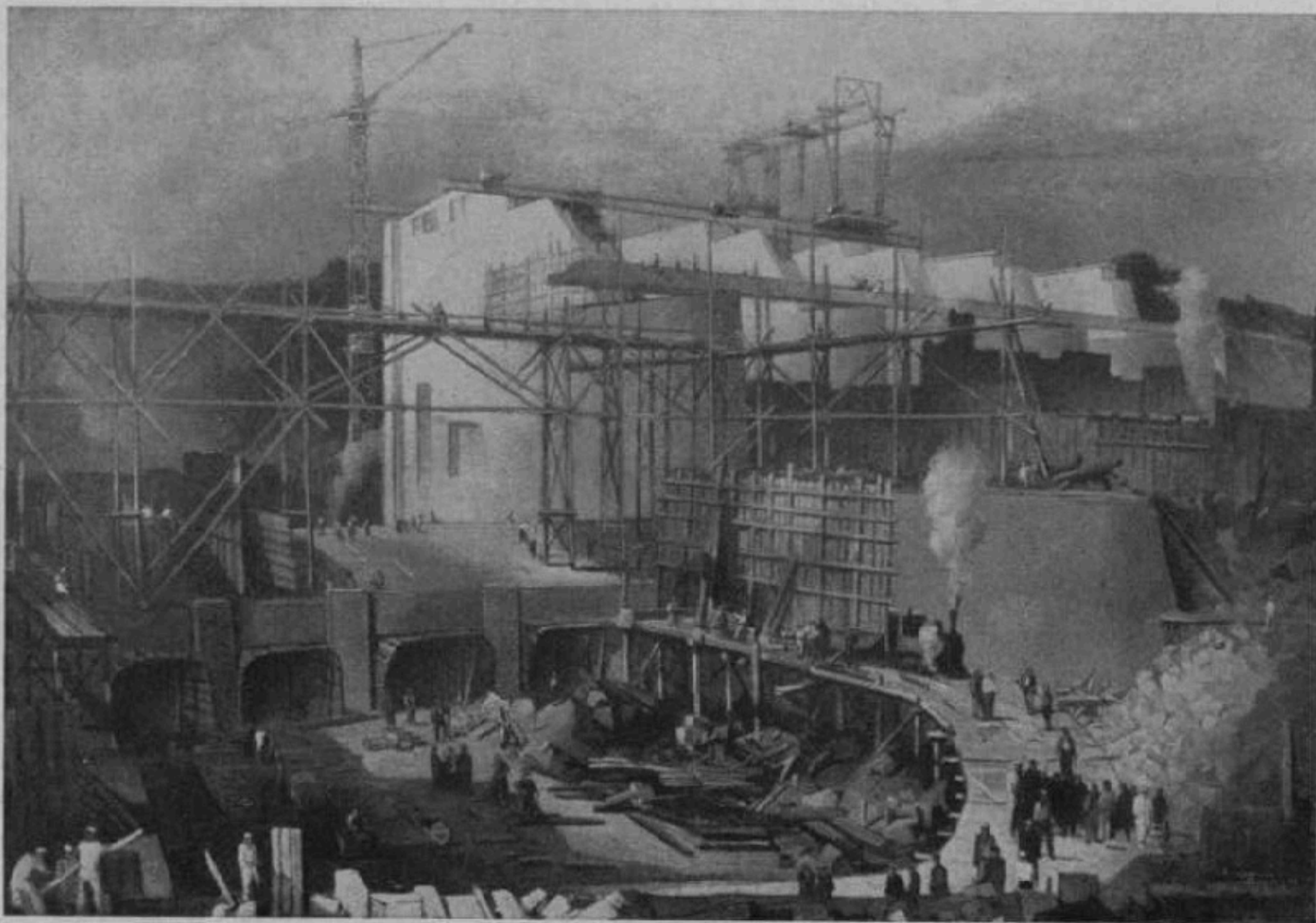

Richard Geßner

Das große Bauwerk

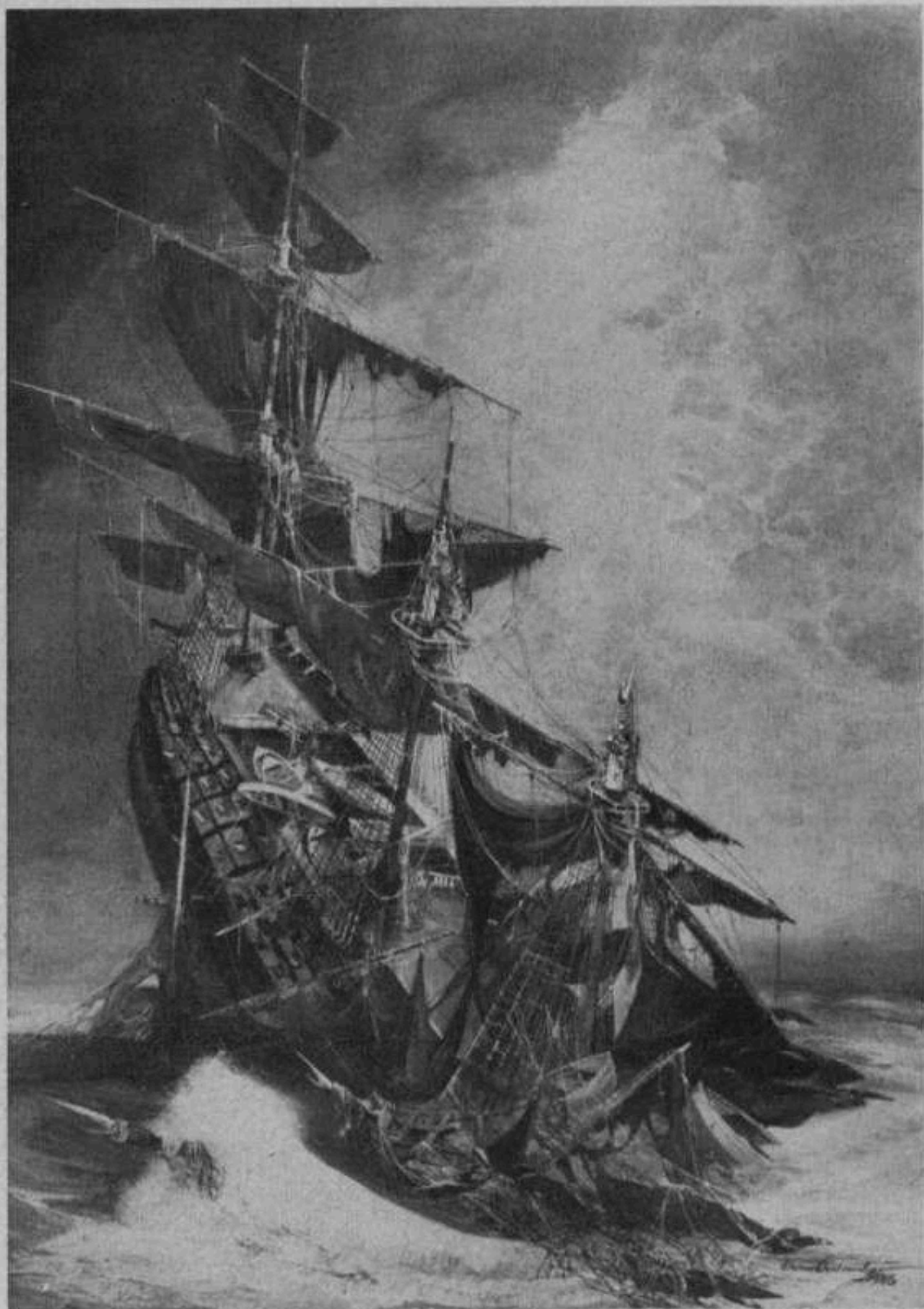

Oscar Oestreicher

Vergeltung

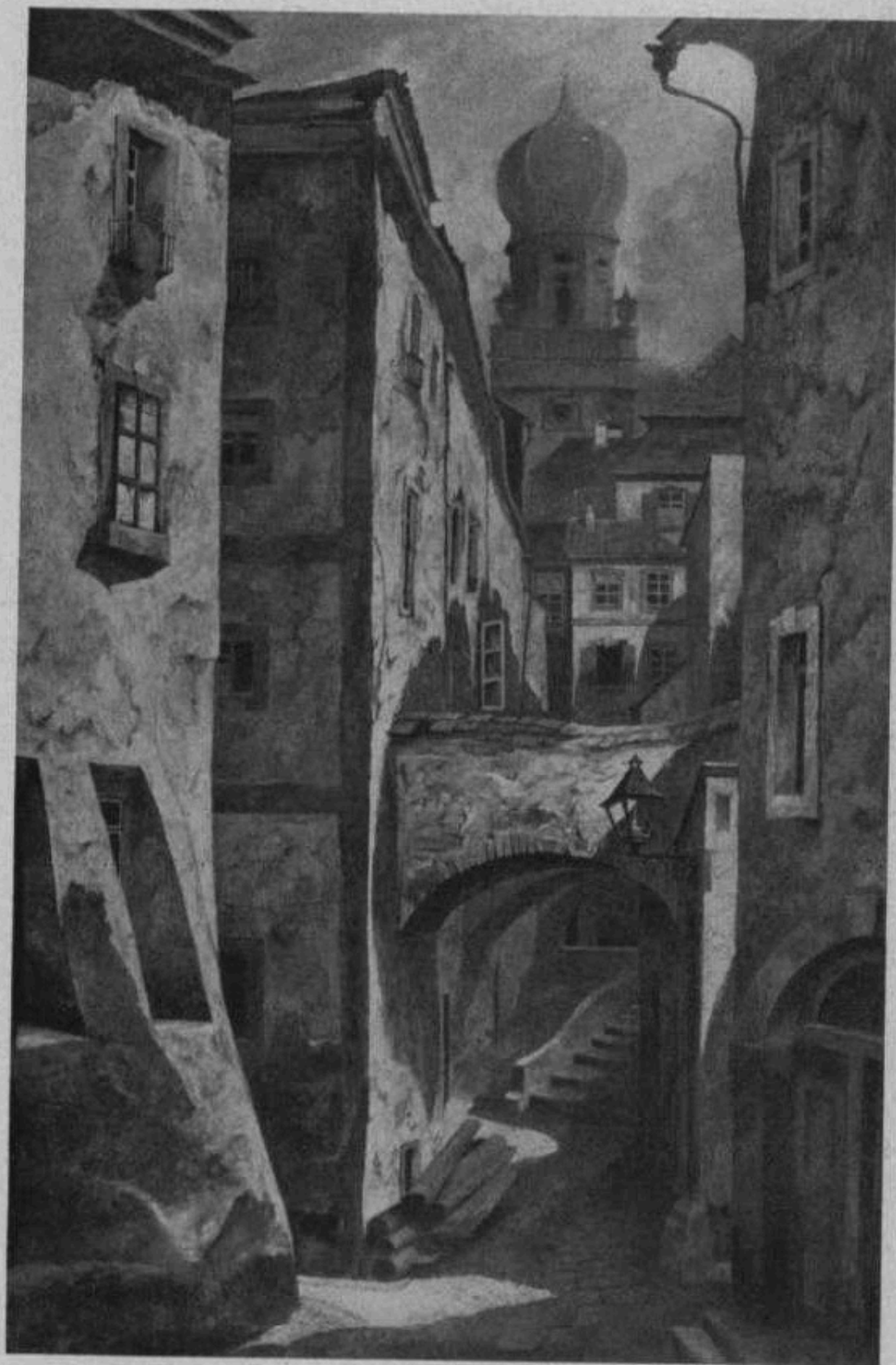

Ernst Brand

Aus dem alten Passau



Friedrich Schüz

Florenz



Willy Kriegel

Wald in der Dämmerung



Heinrich von Richthofen

Bretonisches Dorf

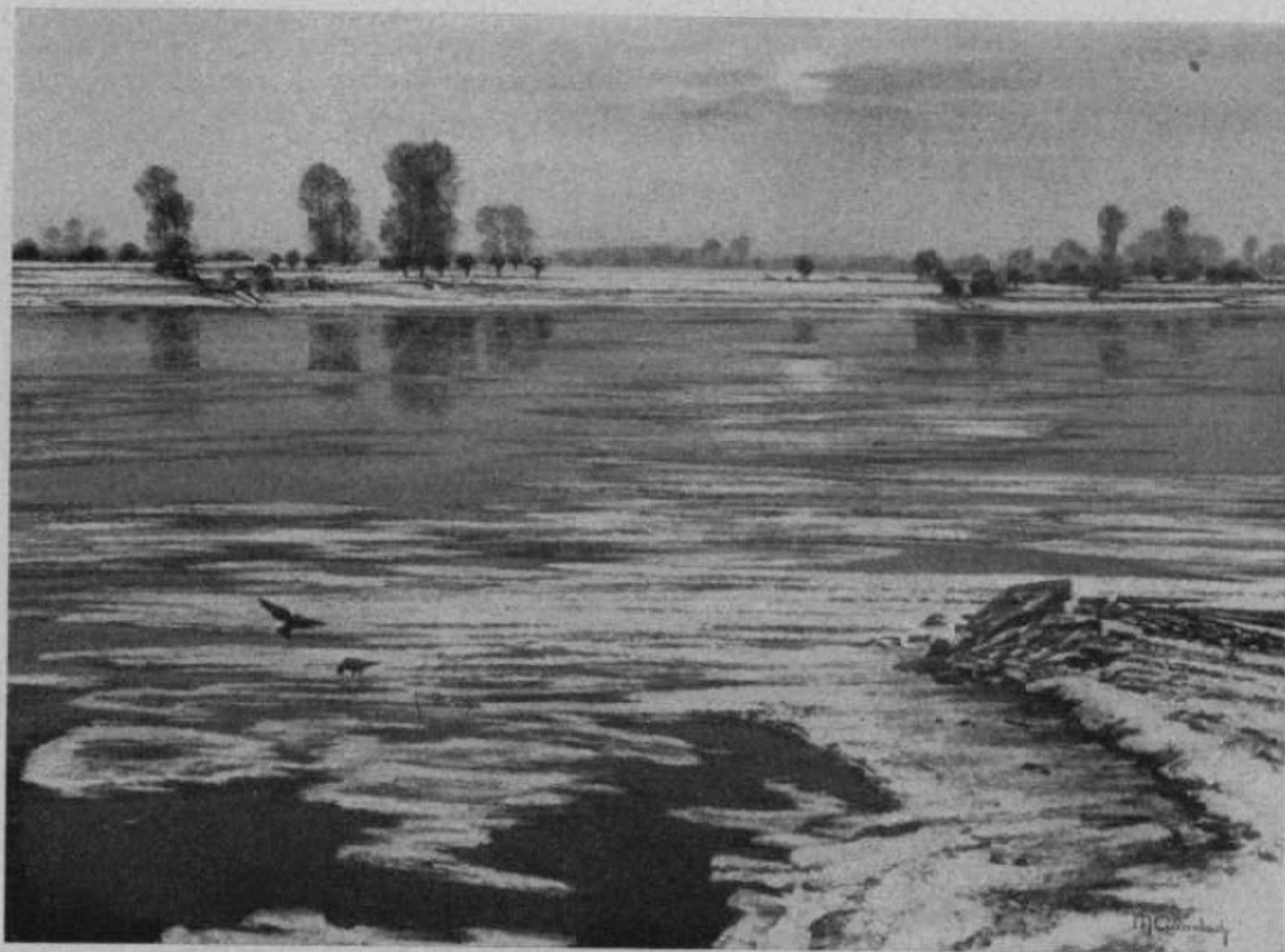

Max Clarenbach

Der Niederrhein bei Eisgang



Hugo Gugg

Weinberghaus bei Saaleck

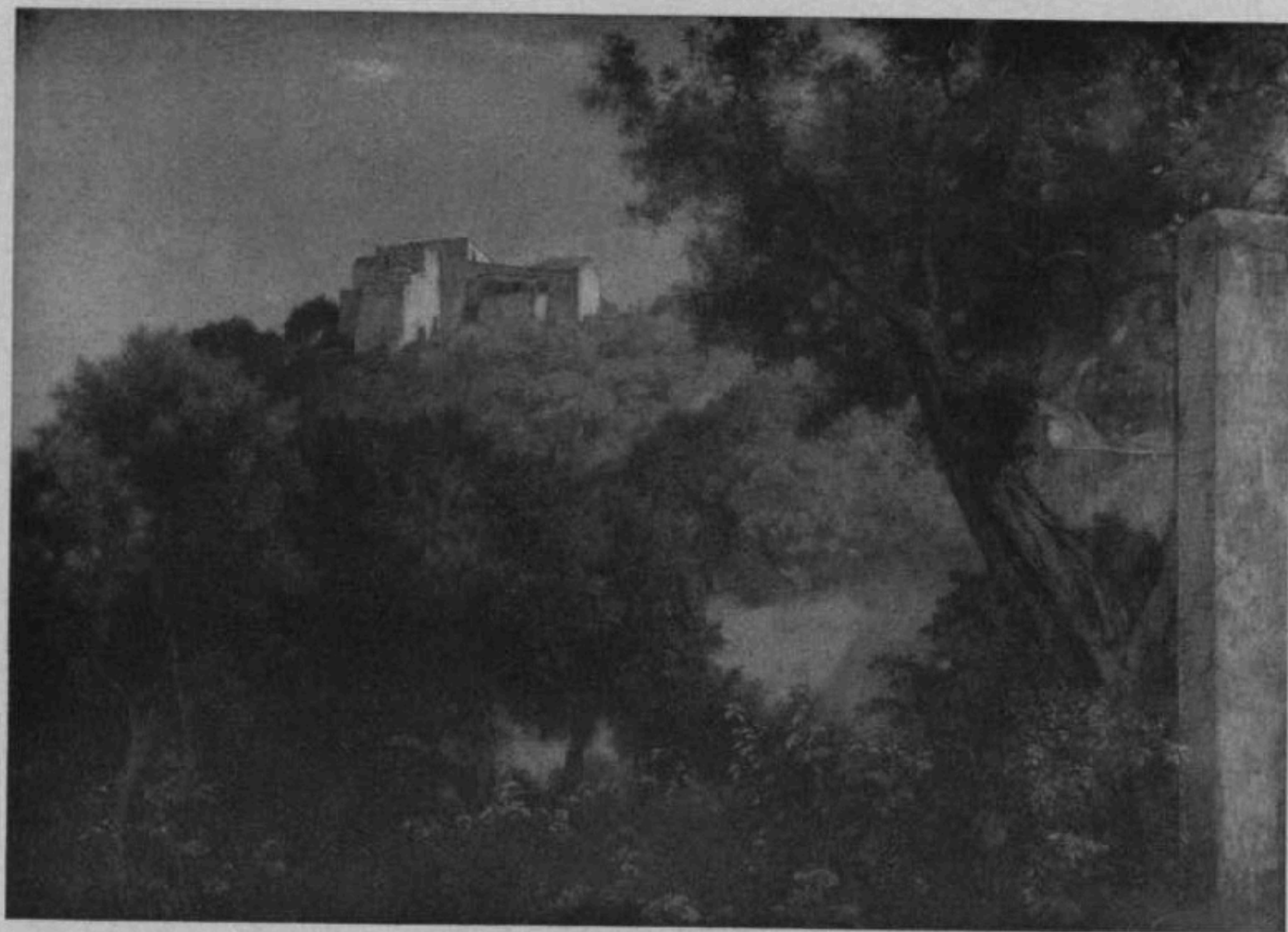

Hugo Gugg

Casa Falanca



Richard Heymann

Junger Tag

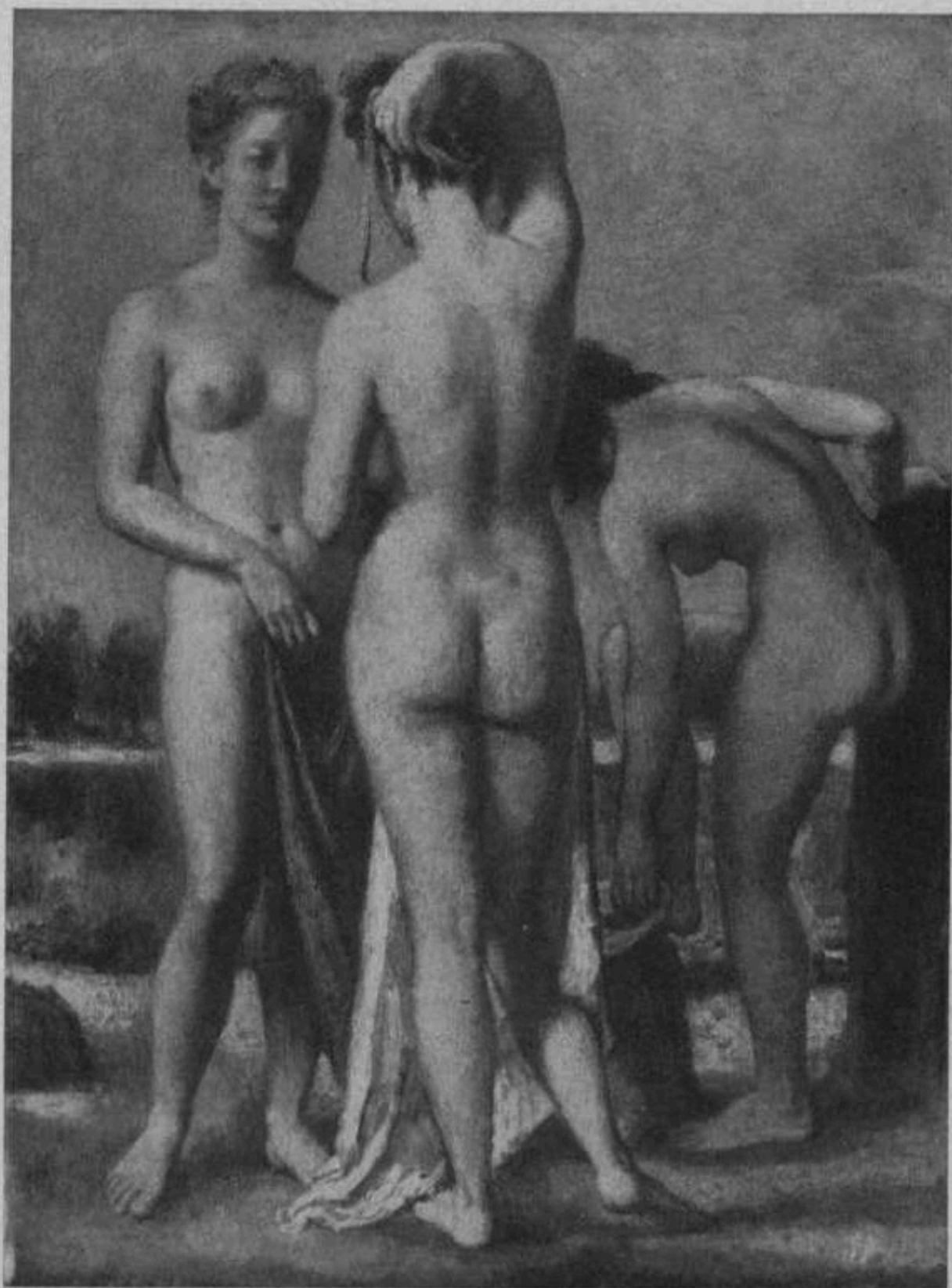

Josef Pieper

Aktkomposition



Erich von Perfall

Ostsee



Wilhelm Wilcke

Templiner Kanal



Julius Mahainz

Gerti Komarek



Andreas Patzelt

Jugend



Hermann Gradl

Ammersee



Hans Albert Simon-Schaefer

Klassische Landschaft

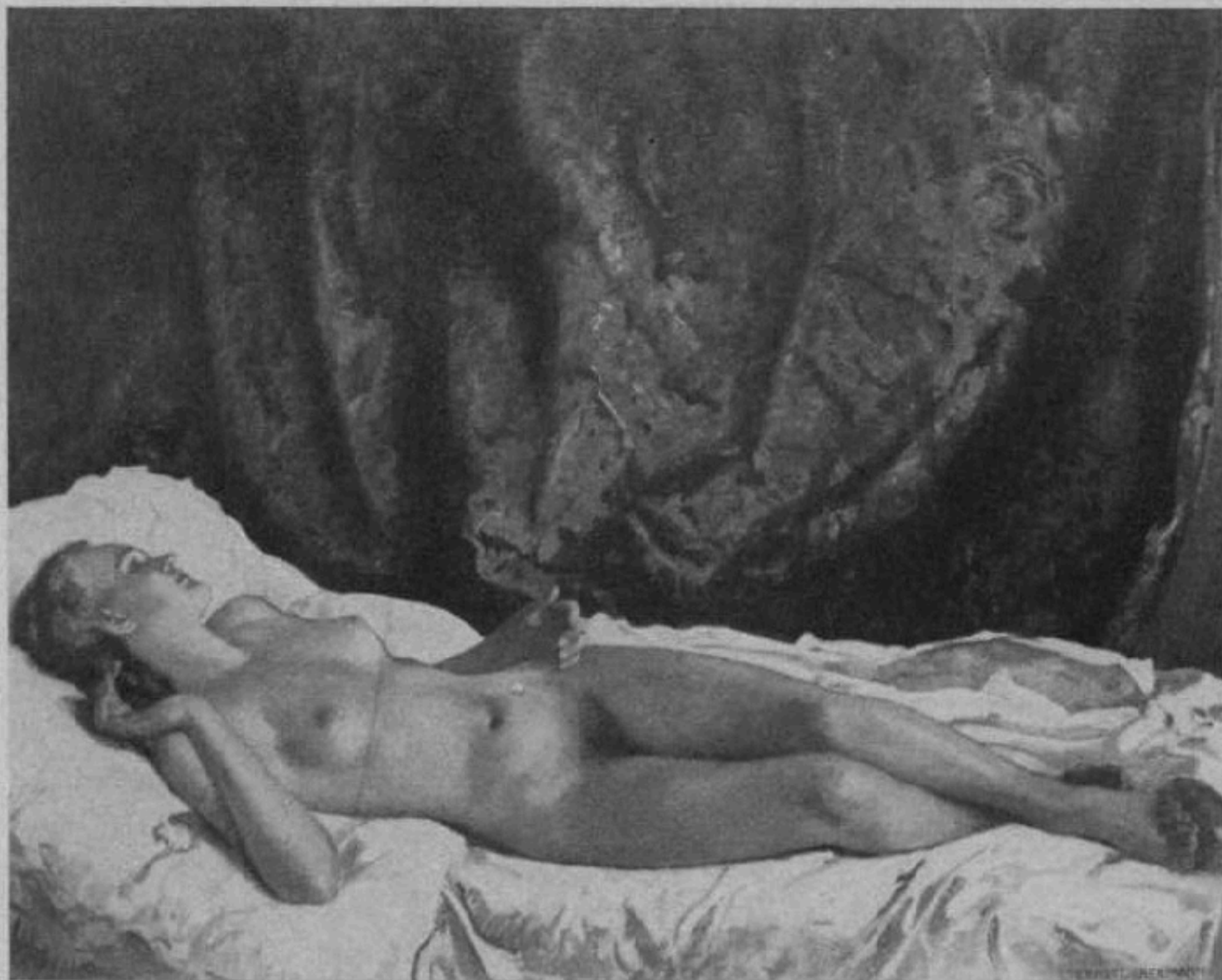

Ernst Liebermann

Ruhende



Rudolf Gerhard Zill

Rückenakt



Sepp Meindl

Wildensee mit Karwendel

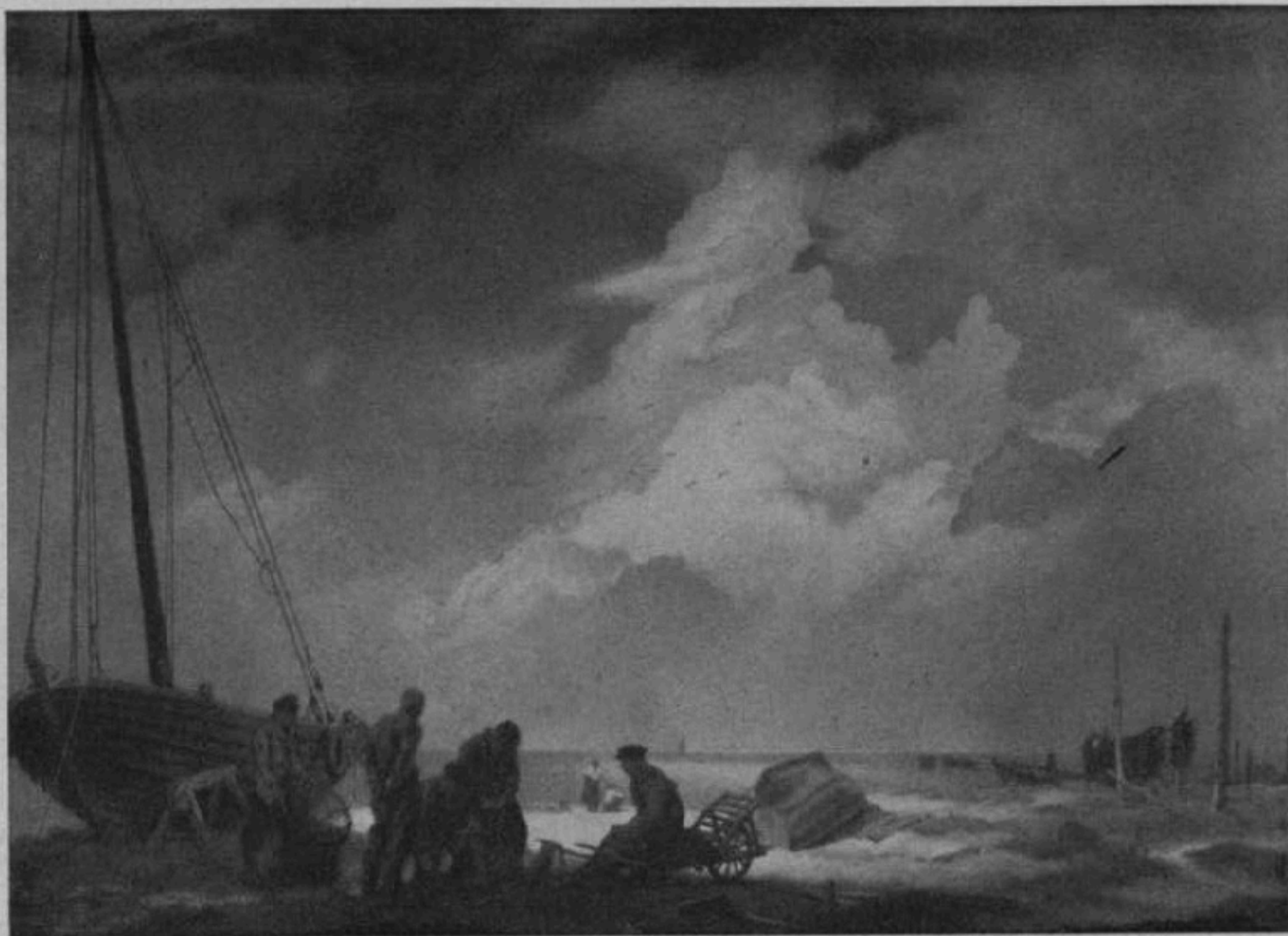

Wilhelm Körber

Ostseefischer



Sepp Hilz

Alte und Mädchen

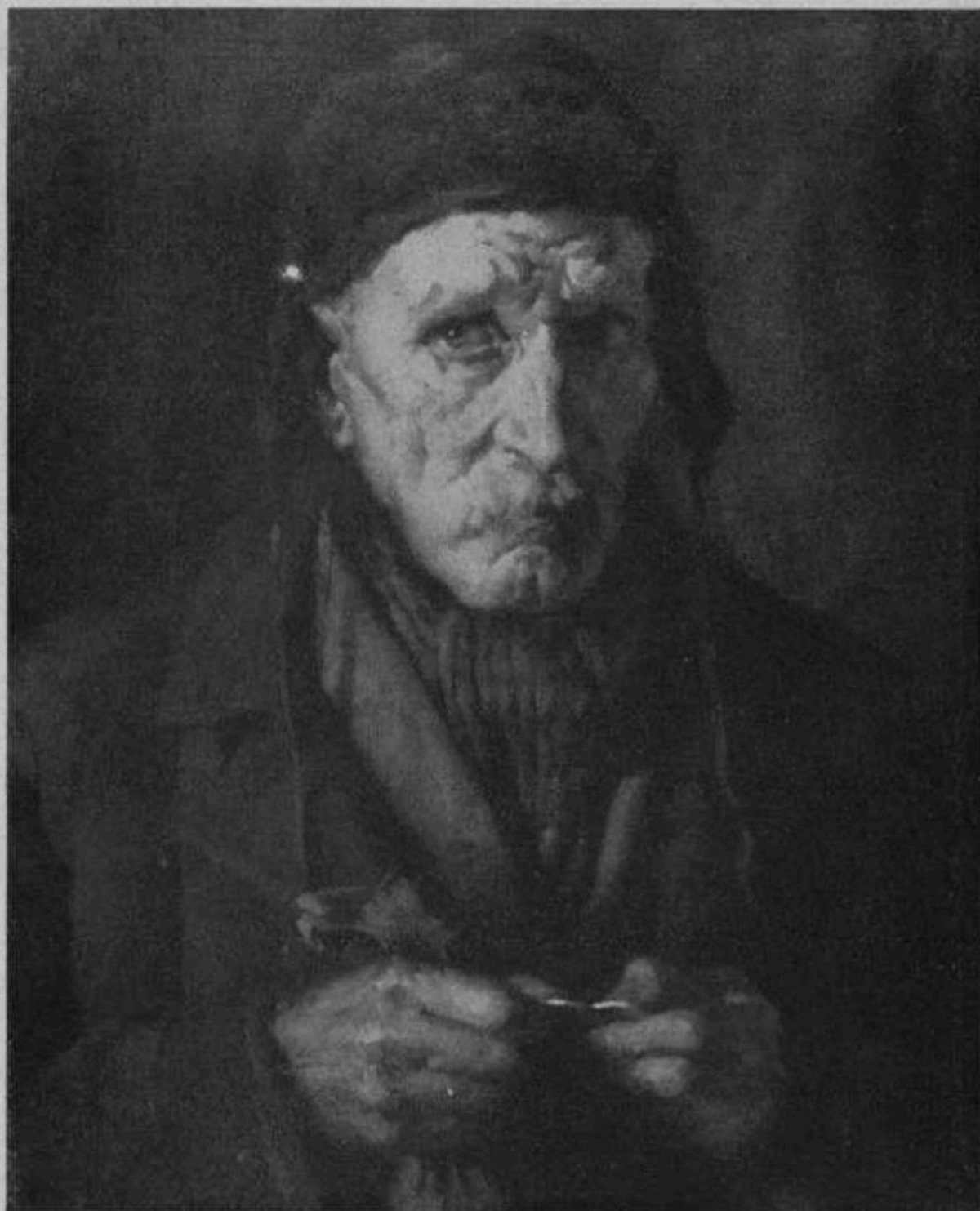

Hans Schachinger

Geldzählender Bauer



Julius Paul Junghanns

Frühsommertag



Josef Steib

Stilleben mit Porree



Ludwig Platzöder

Besuch im Atelier



Wolf Thaler

Junge Frau in Tracht



Rudolf Otto

Bergbauernfamilie



Josef Strahn

Ochsen im Hochacker

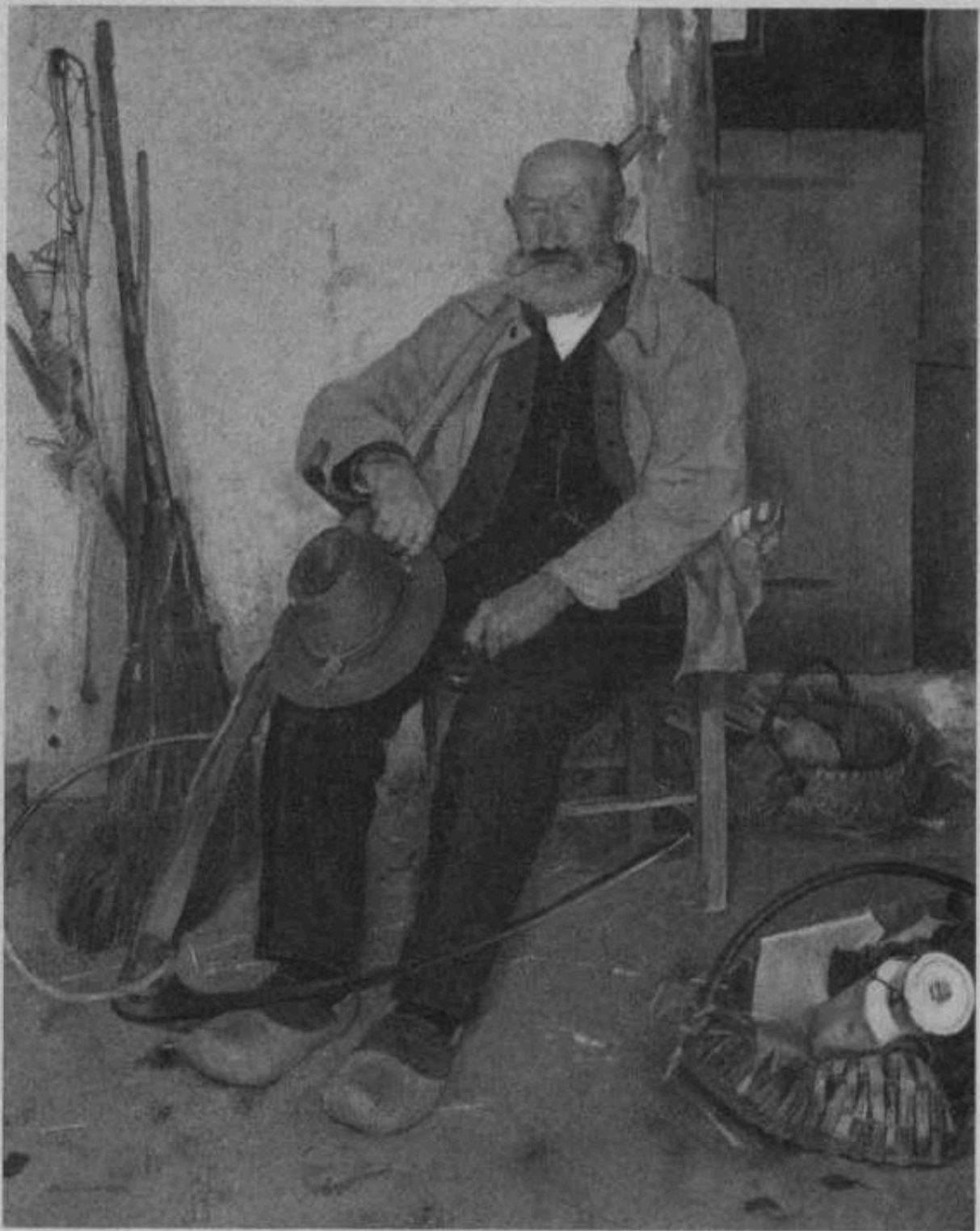

Hans Schmitz-Wiedenbrück

Bildnis eines Bauern

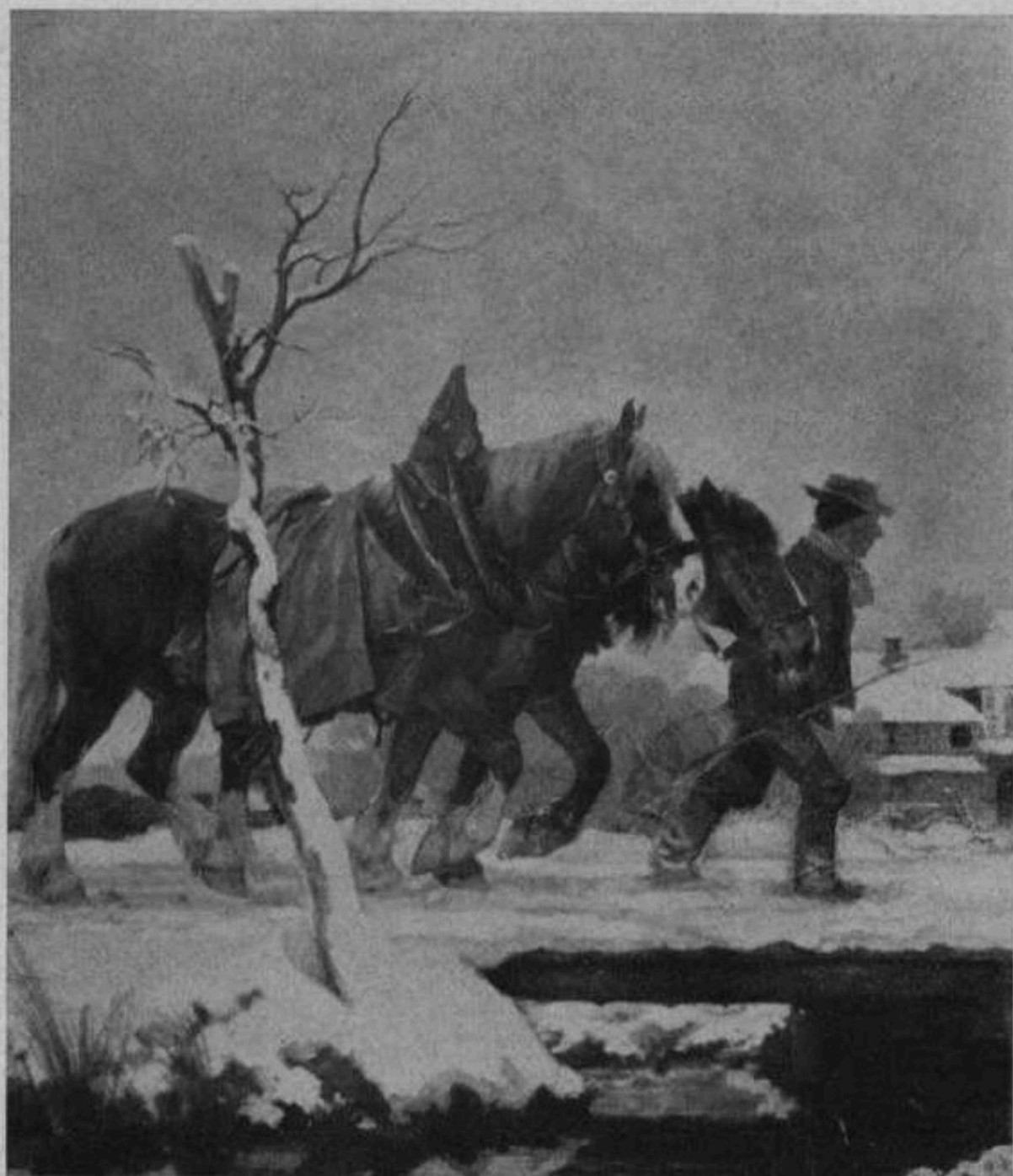

Franz Xaver Stahl

Heimkehr



Paul Mathias Padua

Der Trommler



Anton Lutz

Meine Tochter Ilse



Thomas Baumgartner

Die beiden Alten

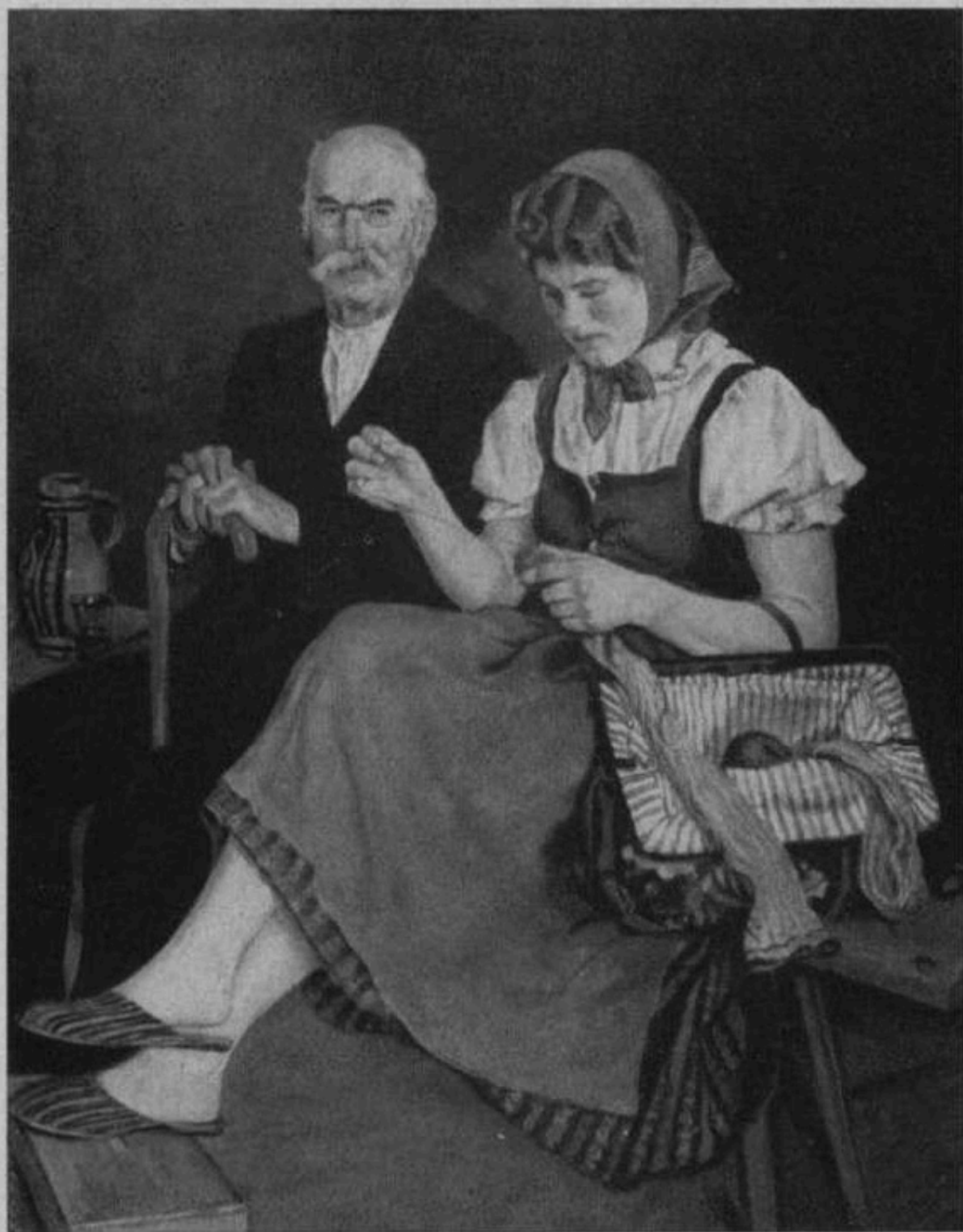

Erwin Knirr

Bäuerlicher Feierabend



Hans Müller-Schnuttenbach

Sonniger Wintertag in Partenkirchen

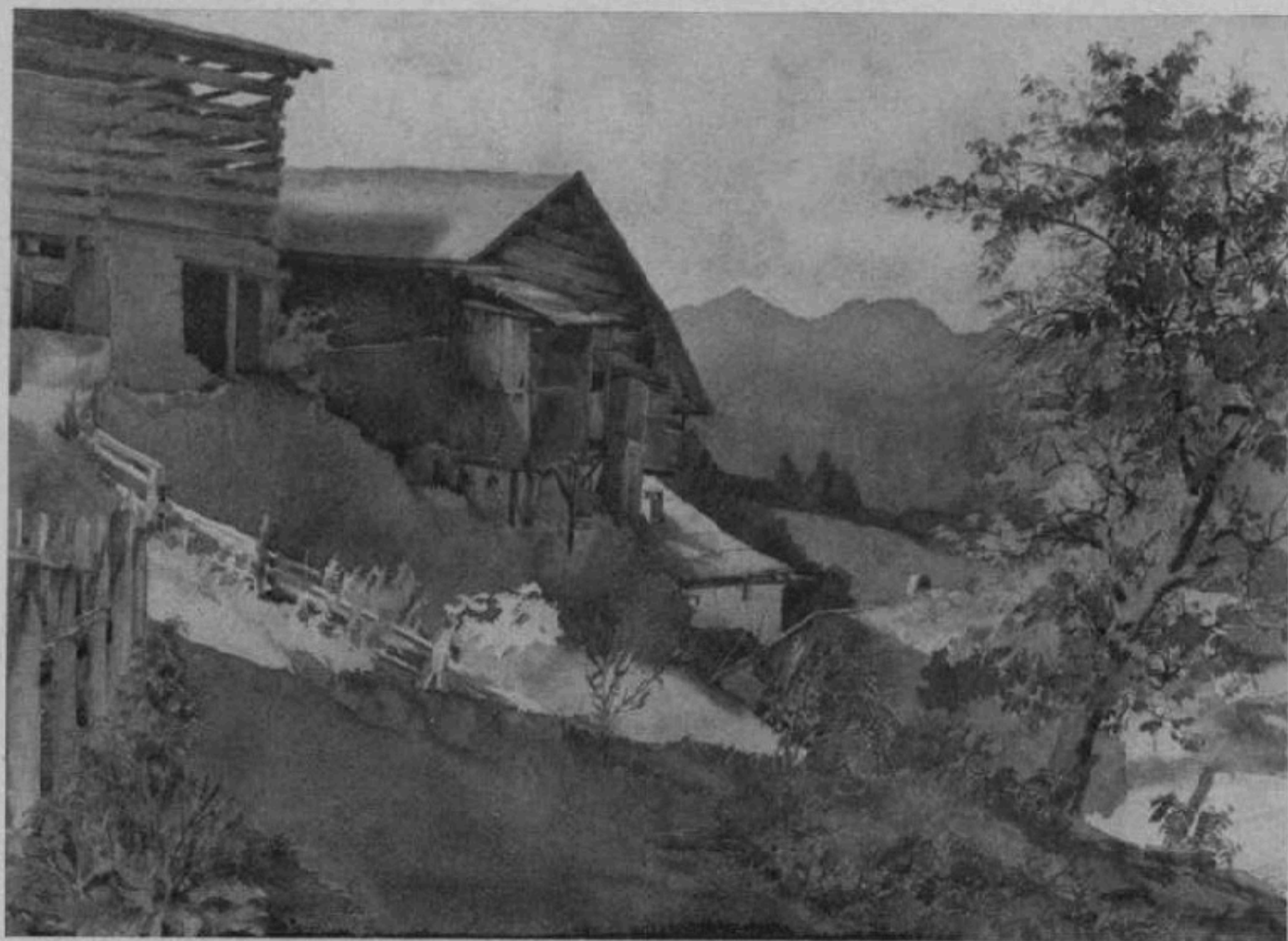

Elfriede Puchinger-Hoffmann

Bergbauernhof



Adolf Lamprecht

Leutnant Matl



Rudolf Scheller

Bauer mit schwarzer Mütze



Oskar Graf

Kathedrale von Laon



Joachim Daerr

Rügen, Netze

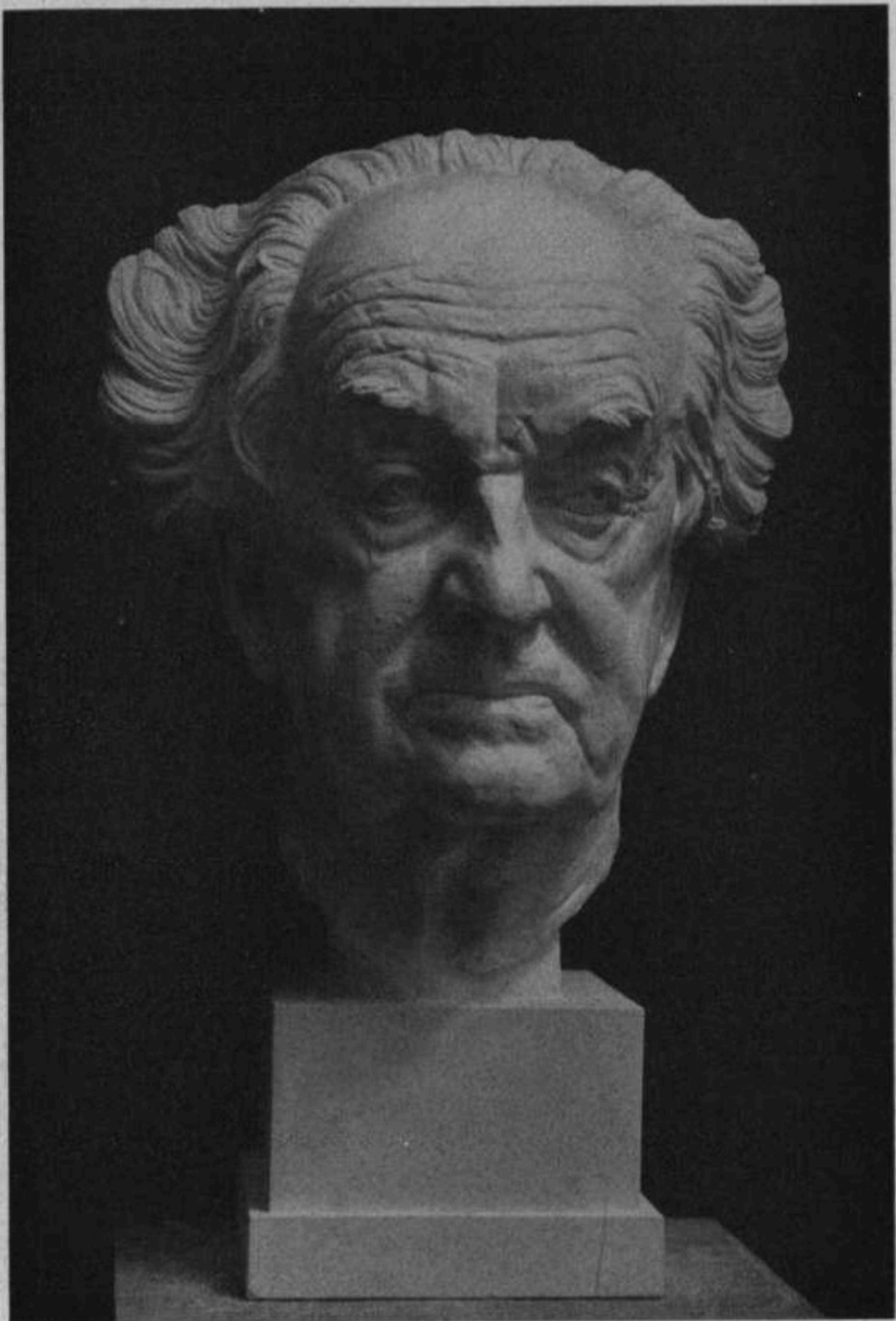

Arno Breker

Büste Gerhart Hauptmann

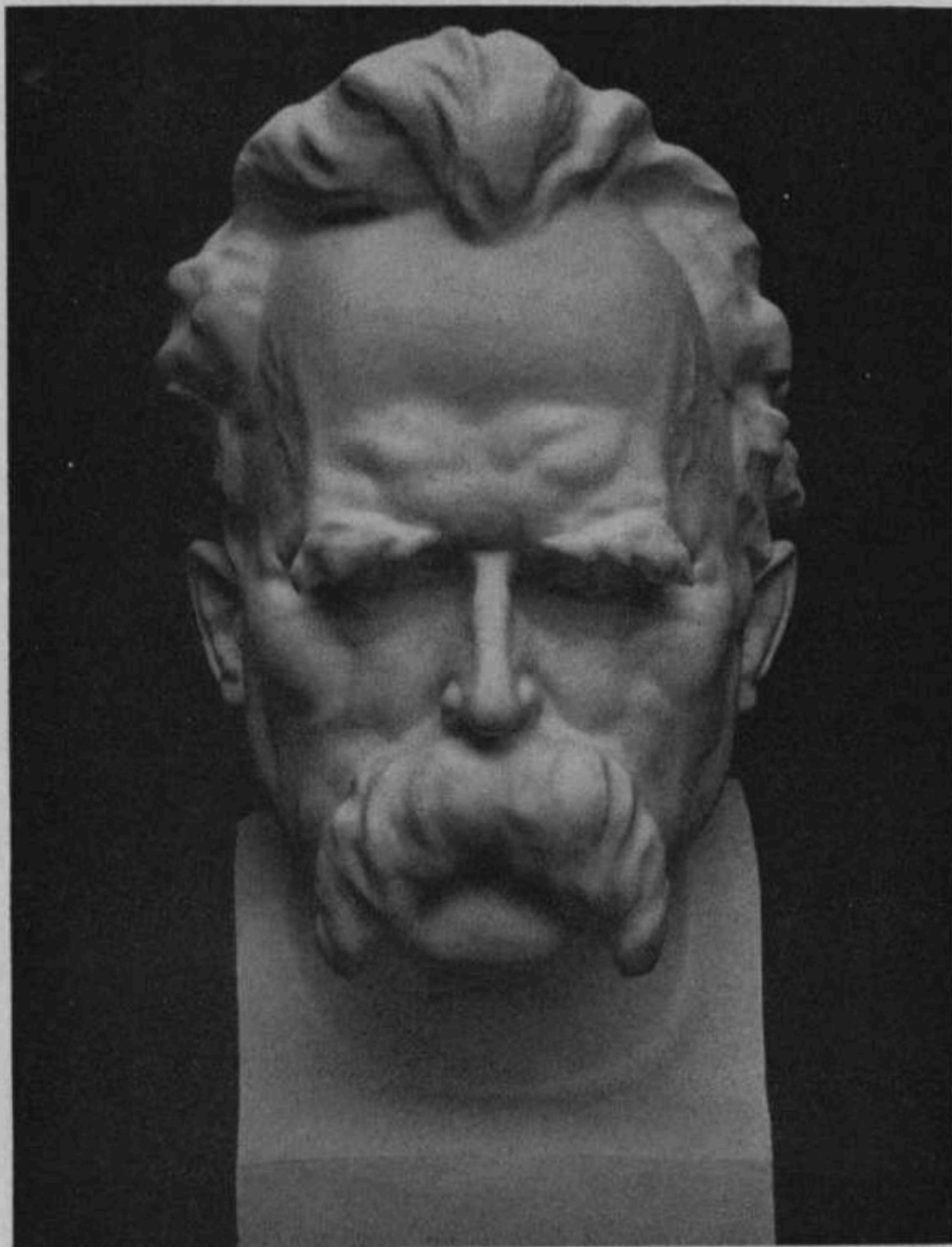

Josef Thorak

Büste Friedrich Nietzsche

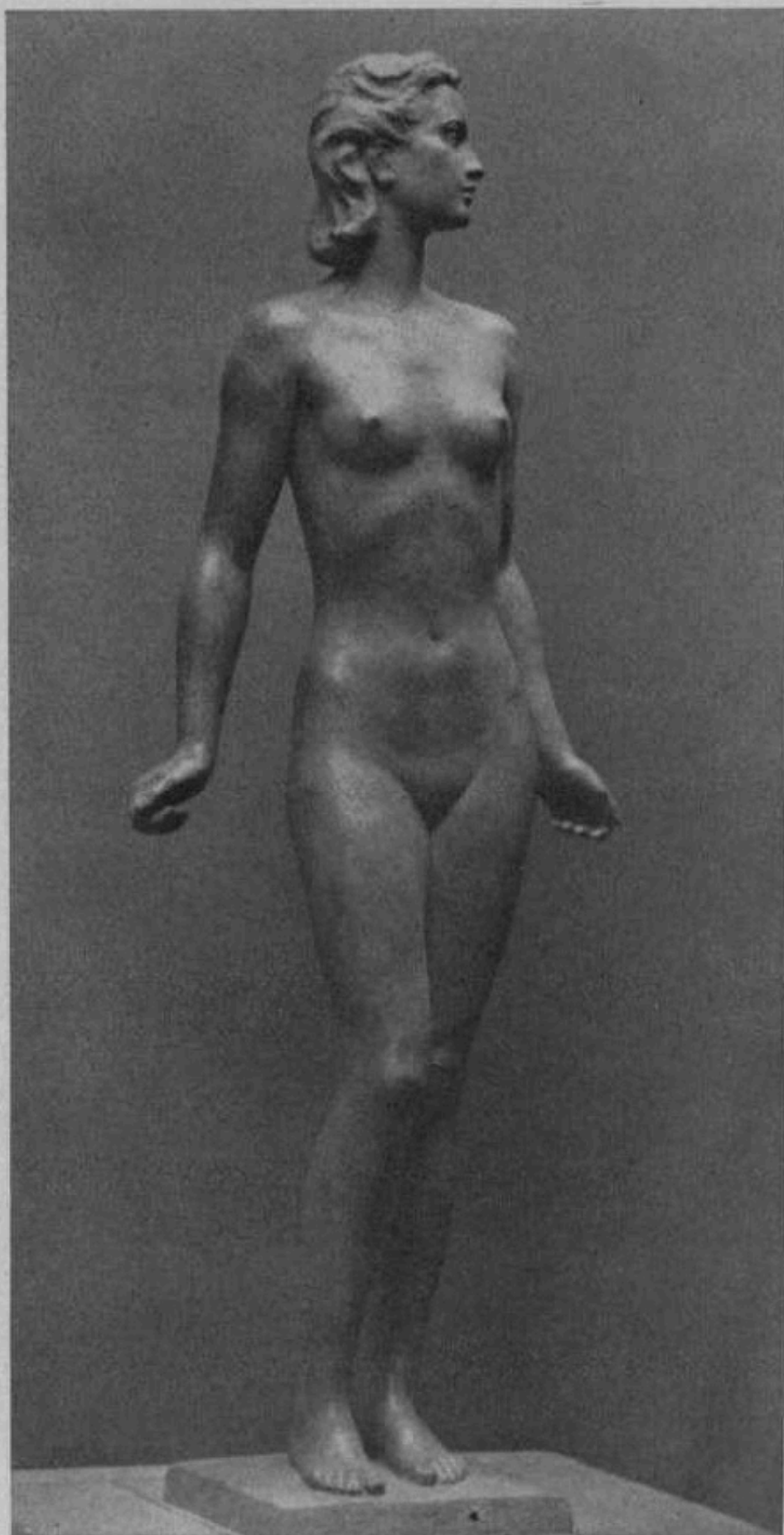

Fritz Klimsch

Jugend



Richard Scheibe

Herabsteigende



Rudolf Pfefferer Generalintendant Professor Clemens Krauß



Jakob Wilhelm Fehrle

Frühling

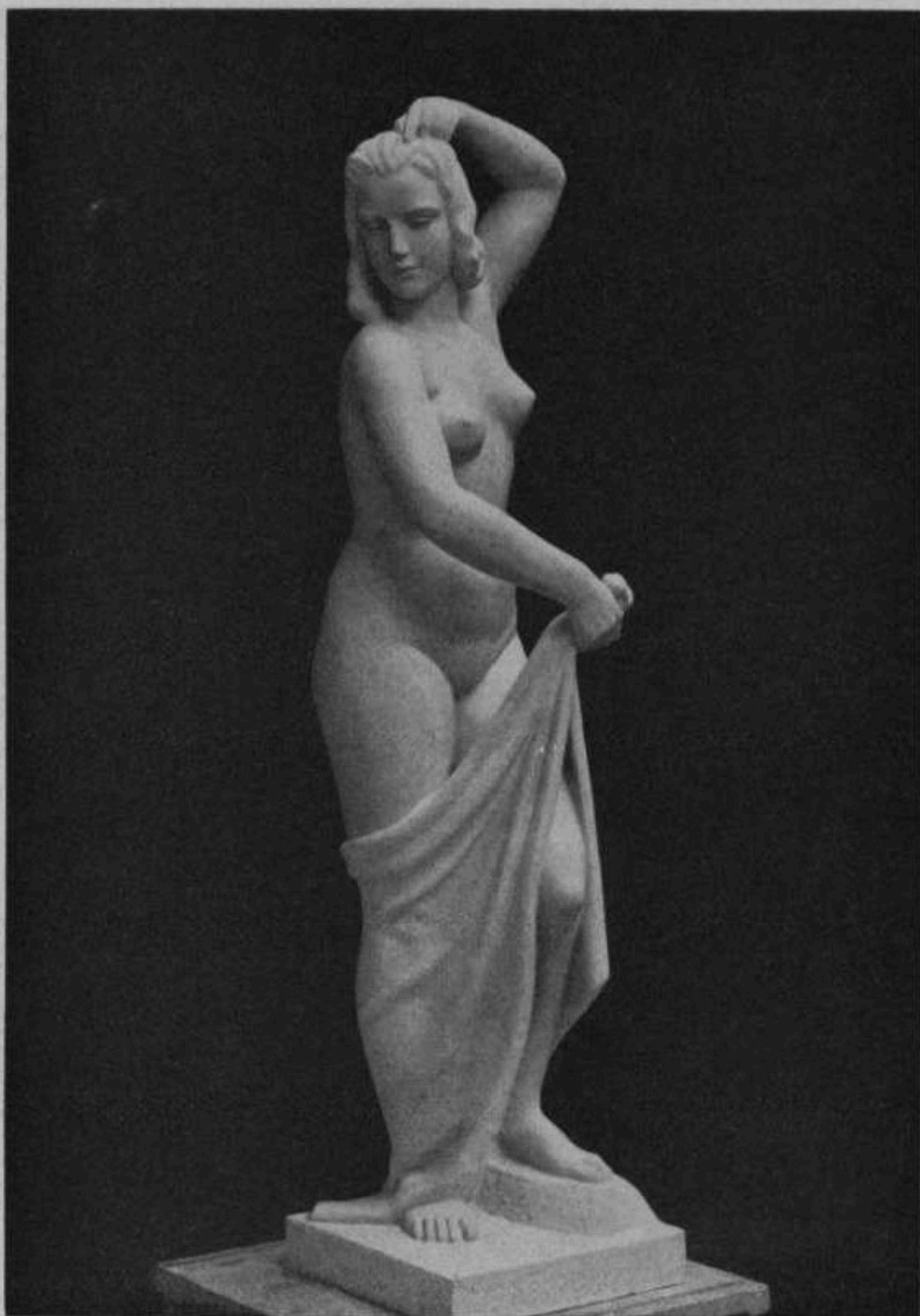

Joss Röwer

Daphne

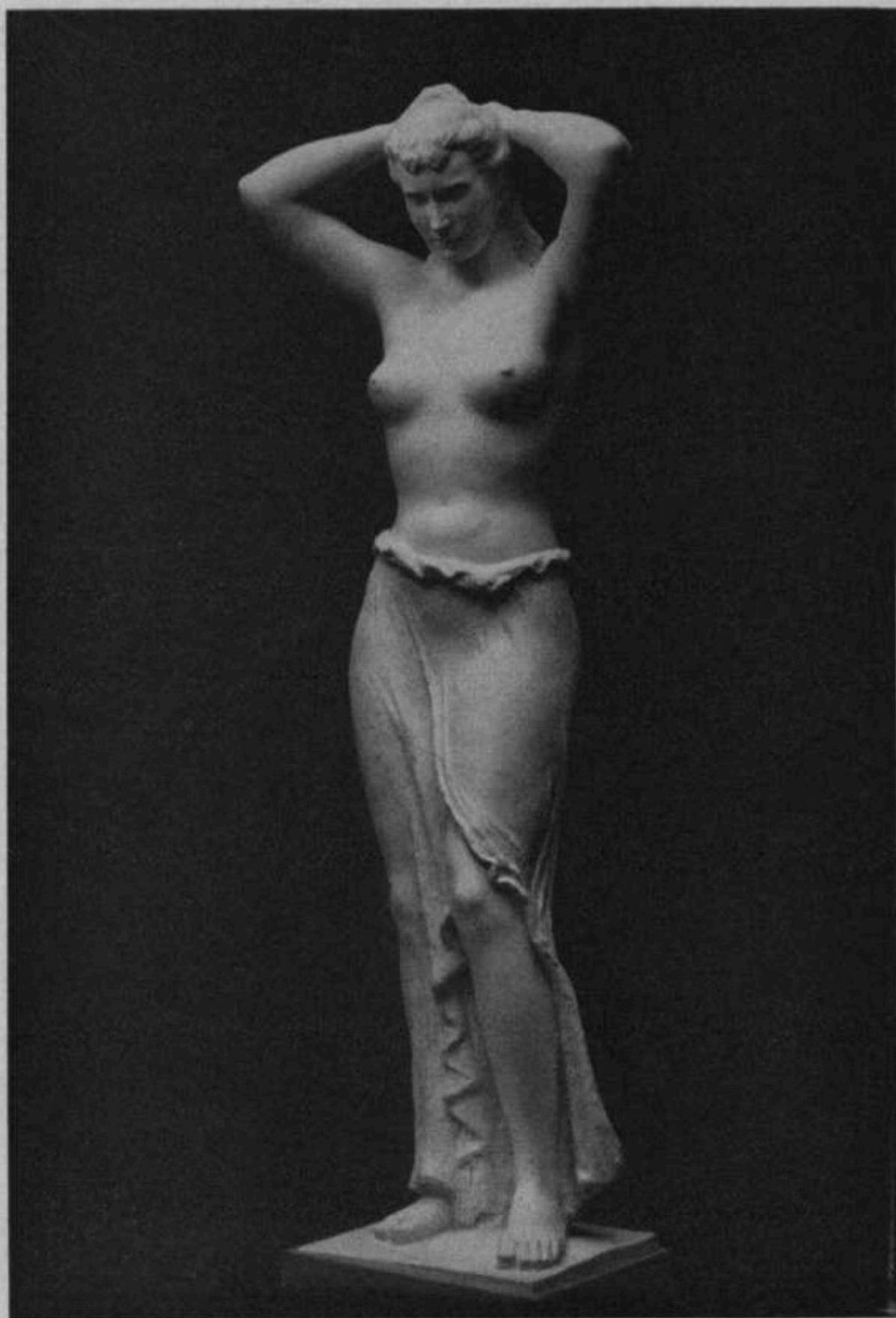

Ernst Reiß-Schmidt

Aphrodite

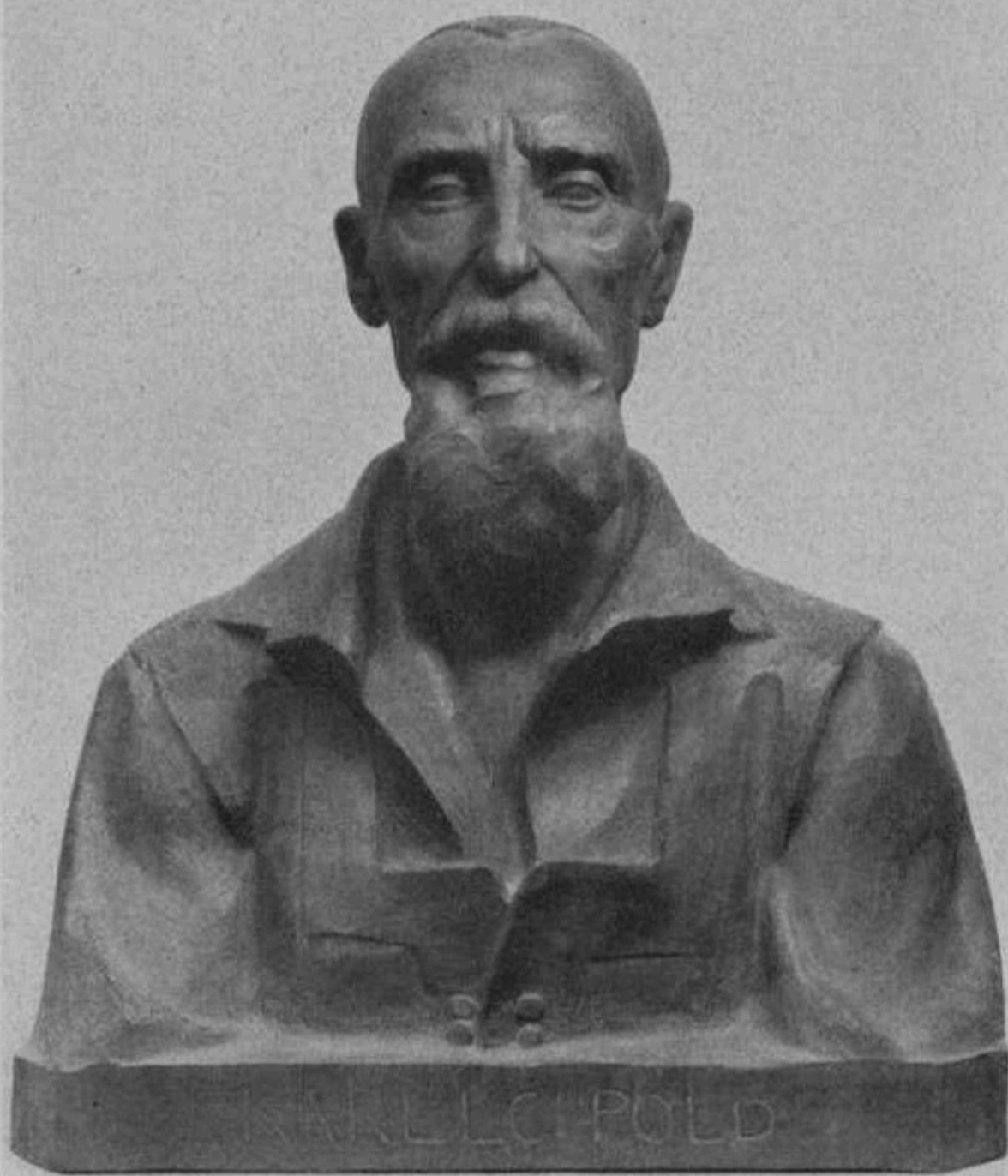

Hermann Joachim Pagels

Professor Karl Leipold

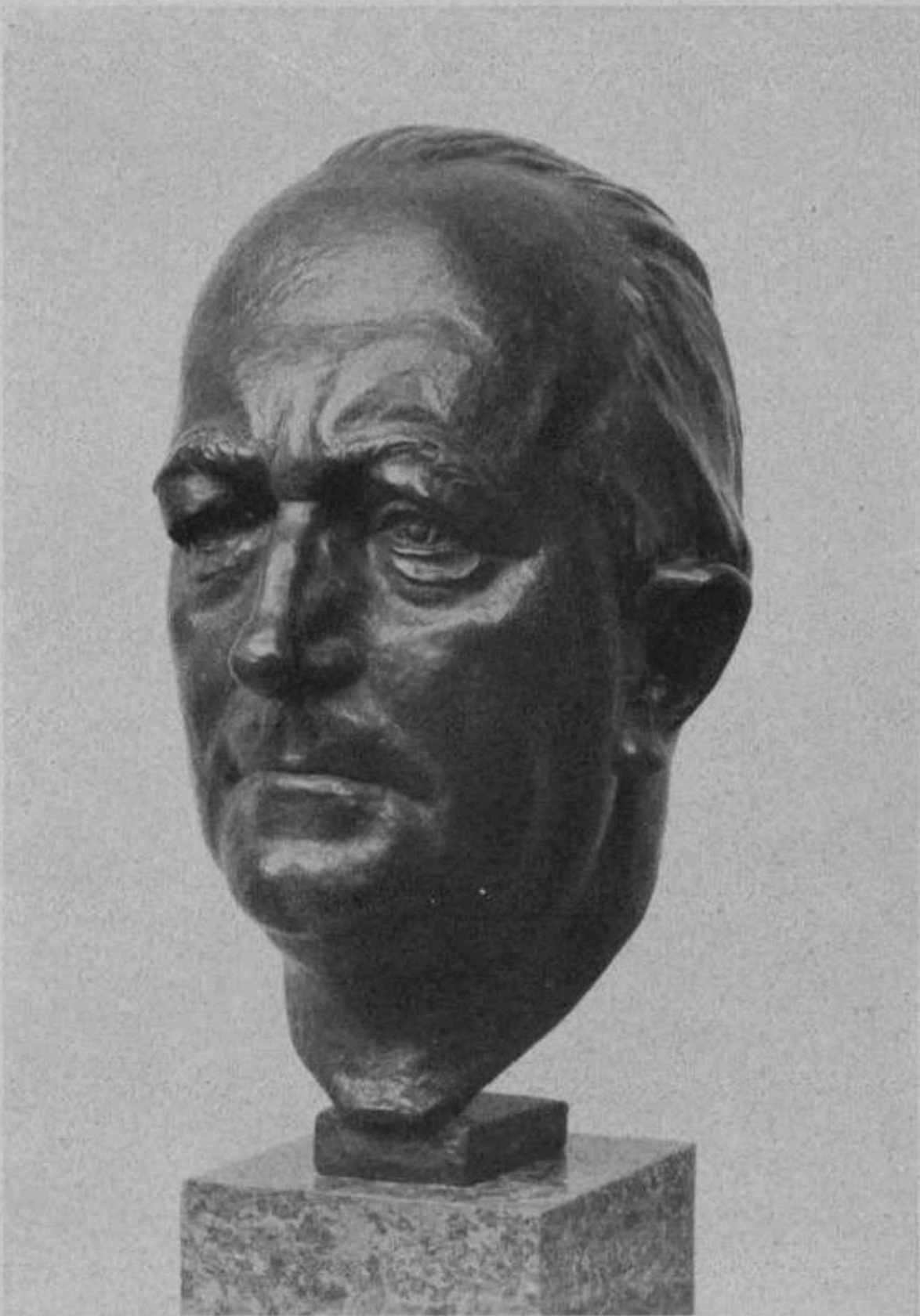

David Fahrner

Generalleutnant Lieb



Lore Friedrich-Gronau

Terpsichore



Irmintrud Ferdin-Rummel

Sonate im Mai

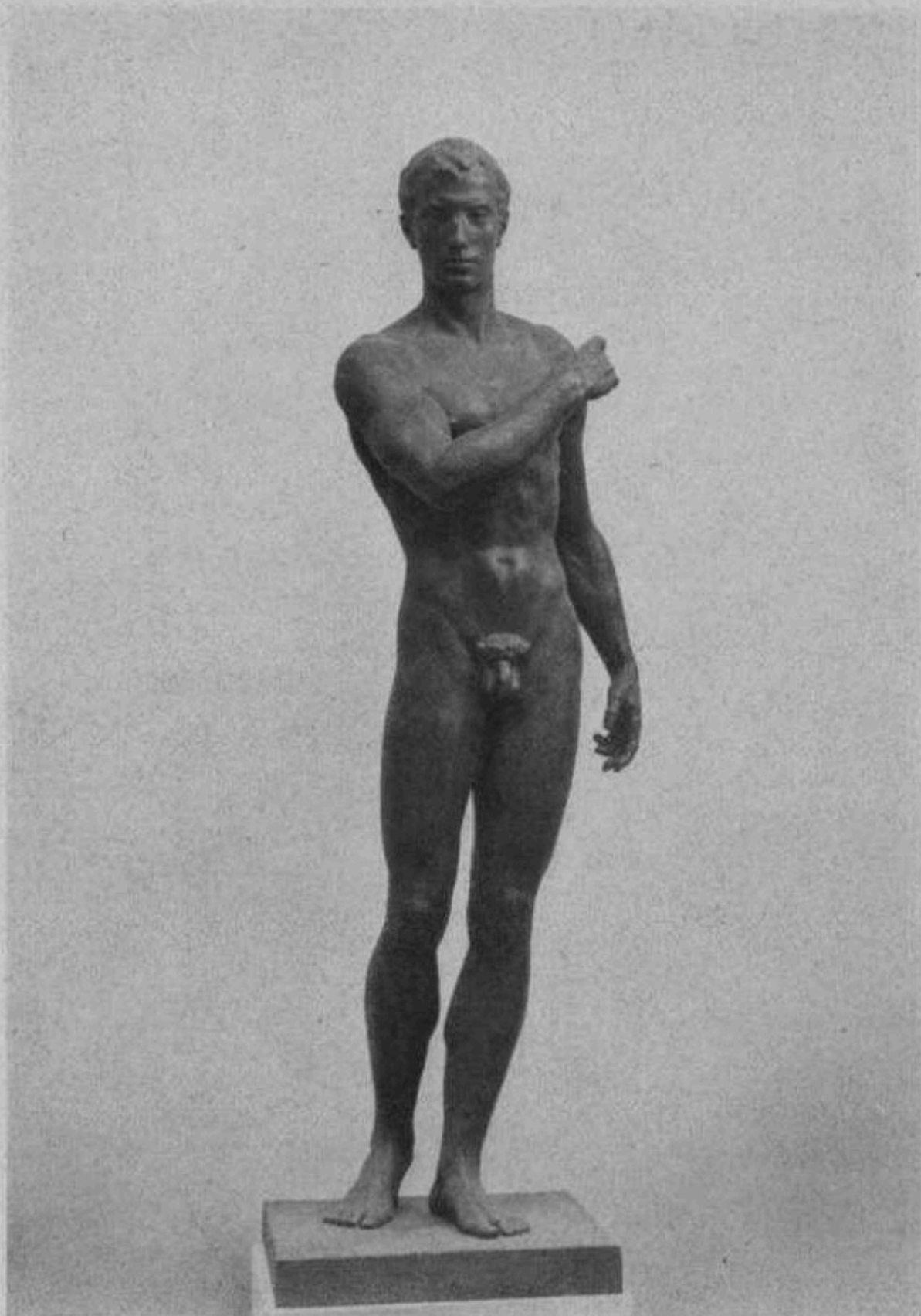

Herbert Volwahren

Perseus

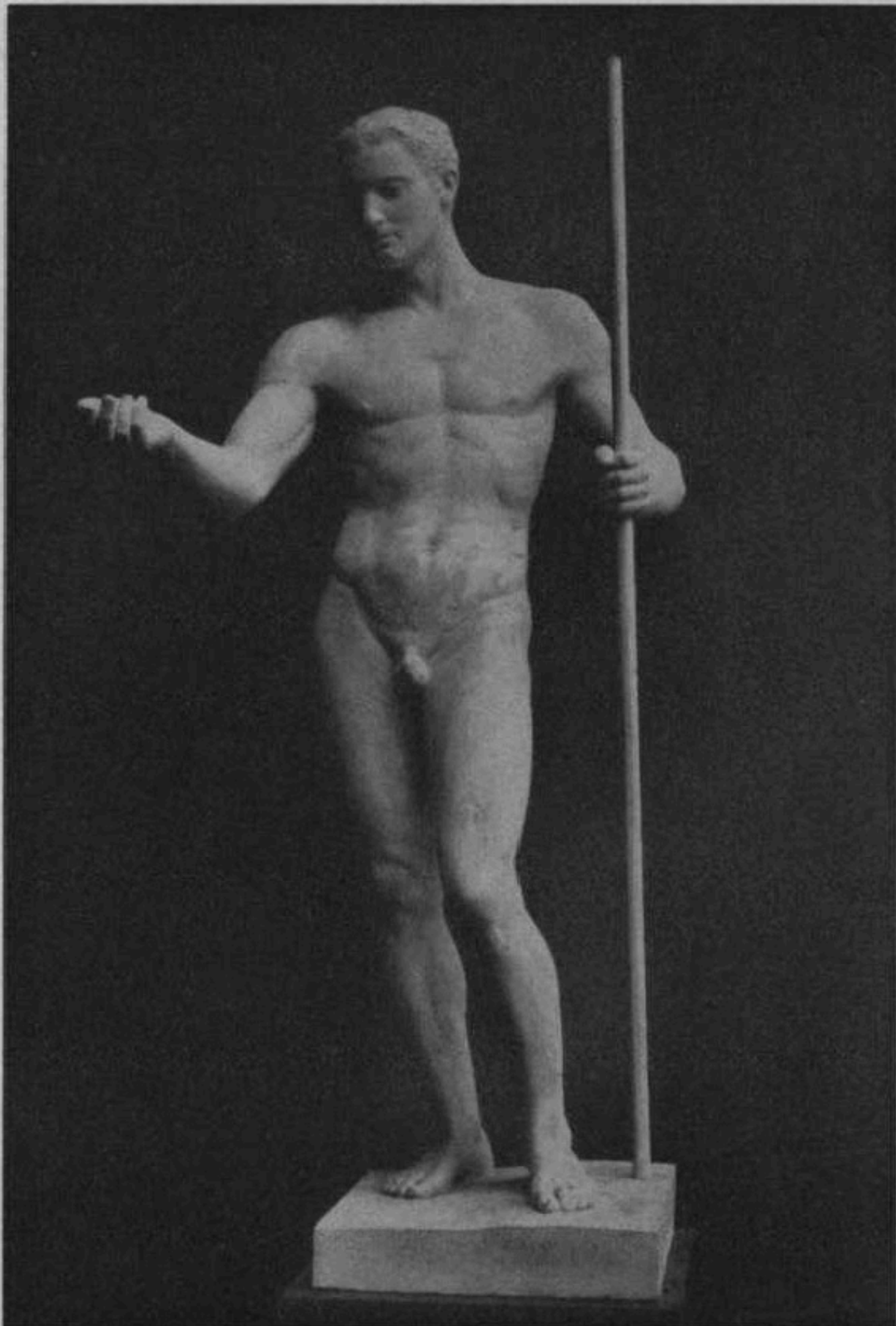

Heinrich Faltermeier

Der große Knder 1944



Paul Egon Schiffers

Die Bekränzte



Paul Scheurle

Erwachen



Georg Brenninger

Aufbruch



Hermann Kaspar

Heimkehr der Fischer

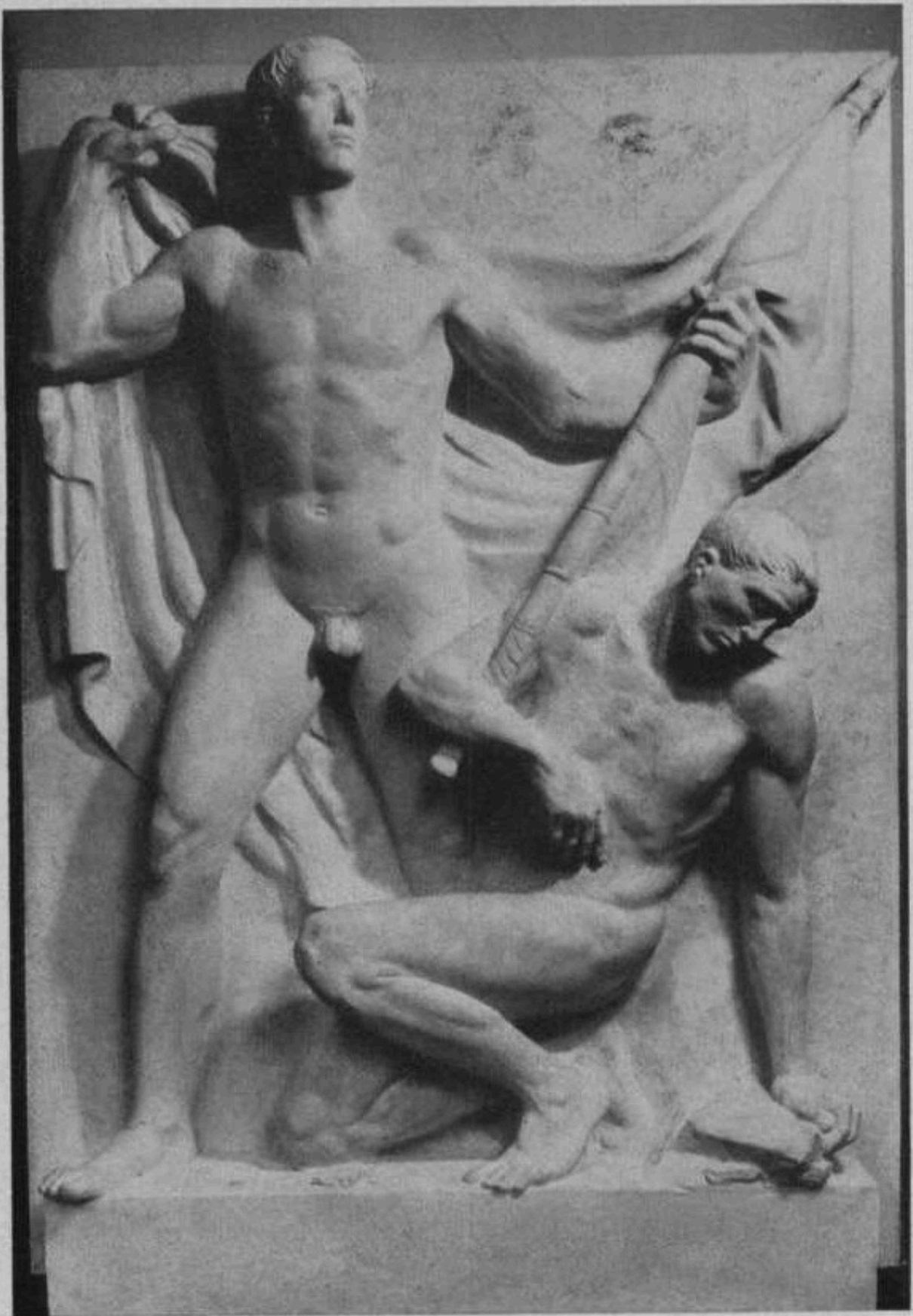

Otto Sonnleitner

Bestimmung

Нова Европа

